



あきは 区役所だより

毎月第1・3日曜日発行

2024年(令和6年)

3月17日

第407号

区の人口

人口	74,437人	(-42)
男	35,803人	(-16)
女	38,634人	(-26)
世帯数	31,017世帯	(-7)

令和6年2月末現在(カッコ内は前月比、住民基本台帳による)

里山と水に囲まれて 花と緑あふれる 笑顔咲きそろうまち

編集・発行 新潟市秋葉区役所(制作:地域総務課) 〒956-8601 新潟市秋葉区程島2009番地 電話 0250-23-1000(代表)

花のまち
秋葉区

春の花マップ

秋葉区には、花を楽しめるスポットがたくさんあります。今号では、春に咲く桜や菜の花、スイセンなどを楽しめる場所を紹介します。皆さんも春を感じに、お出掛けしてみませんか。



1 フラワーロード (3月~4月)



ひまわり (7月~8月)



コスモス (9月~10月)

2 秋葉区文化会館 (5月)



3 新津川 (3月~4月)

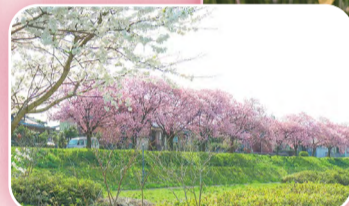

4 マイロード 桜の舞うみち (4月)



陽光桜



9 能代川分流記念公園 (3月~4月)



5 うららこすど 日本ボケ公園 (4月~5月)



6 新潟県立植物園 (4月)



ユキグミ
ミツバツツジ



サトザクラ
'関山'



サトザクラ
'鬱金'

7 さつき山公園 (4月~6月)



11 秋葉公園



梅 (3月)



桜 (3月~4月)

8 イーリスガールデン (5月)



水芭蕉 (3月)



あじさい (6月)

健康・福祉ガイド

4月の子どもの健康診査

対象者には、個別に案内を送付しています。日程・持ち物などは、案内でご確認ください。

- 股関節検診
 - 1歳誕生歯科健診
 - 1歳6か月児健康診査
 - 3歳児健康診査
- ※3歳6か月頃の子が対象
 健康福祉課健康増進係(☎25-5685)

400ミリリットル献血にご協力を

日程	時間	会場
3/26(火)	午前10時～11時半	UDトラックス新潟(株)
	午後1時半～4時	(株)新津管内建設会館

持 献血カードまたは献血手帳 ※初めて献血する人は身分証明書が必要
 健康福祉課地域福祉担当(☎25-5665)

4月の離乳食講習会(要予約)

【ステップ離乳食】
 回 4月24日(水)午前10時半～11時50分(受付は午前10時15分から)
 内 生後6カ月以降で、2回食、3回食に進もうとしている赤ちゃんの保育者・先着12人

【はじめての離乳食】
 回 4月24日(水)午後1時半～2時50分(受付は午後1時15分から)
 内 生後5カ月ごろの赤ちゃんの保育者・先着12人

【共通事項】
 場 新津健康センター3階
 持 母子健康手帳、バスタオル(赤ちゃんをお連れの方)
 申 3月20日(水・祝)から市役所コールセンター(☎025-243-4894)

育児相談(要予約)

回 4月26日(金)午前9時半～11時
 場 新津健康センター1階 母子保健室
 申 4月1日(月)から健康福祉課地域保健福祉担当(☎25-5695)

お知らせ

カーリンコン教室

ポイントに向かってディスクを投げ、その近さを競うカーリングのようなゲームです。運動不足の人は参加してみませんか。

回 4月3日～6月26日の毎週水曜 午前9時～11時
 場 小須戸まちづくりセンター
 内 先着20人 月1回200円
 持 上履き、飲み物、タオル
 申 小須戸武道館(☎38-2121)

ターゲットバードゴルフ教室

パラソルを逆さにした形状のホールに、羽根付きのボールをゴルフクラブで打つミニゴルフの一種で、幅広い年代の人が楽しむことができます。

回 4月4日～6月27日の毎週木曜 午前9時～11時
 場 小須戸雁巻緑地公園
 内 先着20人 月300円
 持 動きやすい靴、飲み物、タオル
 申 小須戸武道館(☎38-2121)

スタインウェイを弾いてみよう!

世界最高峰のピアノ「スタインウェイD274」をホールの舞台の上で思いっきり弾いてみませんか。

回 4月23日(火)、5月7日(火)・11日(土)・29日(水)、6月5日・12日(水)・17日(月)・19日(水)、7月10日・17日(水)、8月2日(金)・7日(水)・22日(木)、9月12日(木)の午前9時～午後4時の1コマ1時間(期間中1人2コマまで)
 場 秋葉区文化会館 月1コマ700円
 申 3月28日(木)午前10時から同館窓口または午後1時から電話(☎25-3301)

秋葉下水道分室廃止のお知らせ

4月1日から、下水道の申請・問い合わせ窓口が変わります。

下水道使用料、受益者負担金・分担金 西部地域下水道事務所 業務係(☎025-370-6371)
 排水設備・公共ます公設浄化槽の設置、各種助成金 西部地域下水道事務所 普及推進室(☎025-370-6372)

下水道管きよなどの維持管理 下水道管理センター維持管理課(☎025-281-9060)

新津健康センターからのお知らせ

①柔道整復師による姿勢改善体操 毎週水曜 午後1時半～2時半
 ②体脂肪燃焼運動教室 毎週木曜 2時半～

③座って楽しむリンパケアと太極拳 第1・3金曜(5/3除く) 午後1時半～3時
 ④楽しい楊名時太極拳 第2・4金曜

場 新津健康センター
 内 先着15人
 月①②: 1回500円 ③④: 初回300円、2回目以降1回1,000円
 申 参加希望日の前日正午までに同センター(☎22-2940)

新津税務署からのお知らせ

インボイス制度説明会(3回開催)
 回 4月10日、5月15日、6月5日(水)

①午前10時～11時
 ②午後1時半～2時半
 場 新津税務署 2階会議室
 内 各回先着20人(要事前予約)
 申 開催日の前週の金曜午後4時までに同署個人課税部門(☎22-2153)

定額減税制度 源泉徴収義務者向け説明会
 回 4月16日(火)、5月13日(月)

①午前10時半～正午
 ②午後2時～3時半
 場 秋葉区役所 6階会議室
 内 各回先着80人(要事前予約) 詳しくはこちら
 申 LINE(右二次元コードから)
 申 同署法人課税部門(☎22-2171)

場 秋葉区役所 6階会議室
 内 各回先着80人(要事前予約) 詳しくはこちら
 申 LINE(右二次元コードから)
 申 同署法人課税部門(☎22-2171)

場 秋葉区役所 6階会議室
 内 各回先着80人(要事前予約) 詳しくはこちら
 申 LINE(右二次元コードから)
 申 同署法人課税部門(☎22-2171)

秋葉区バスキャッシュレス決済システムの変更について
 問い合わせ 地域総務課企画グループ(☎25-5672)
 「新潟市らくらくチケレス」による決済サービスは3月29日(金)で終了します。4月1日(月)からはPayPayを利用できます。

り災証明書の申請・受け取りはお早めに!

り災証明書の交付・被災相談窓口

開設日を変更しました※17日回は終日休業

日時 日・月・火曜 午前9時～午後6時

場 所 秋葉区役所1階
 問い合わせ 地域総務課安心安全担当(☎25-5470)
 ※お間違えないようご来庁ください。原則、秋葉区在住者が対象です。

秋葉区総合体育館 スクール生募集

4月～6月

教室名	曜日	時間
大人フラダンススクール	火	午前10時15分～11時15分
	水	午後7時10分～8時40分
卓球(初心者)	水	午前9時半～11時
卓球(中級)		午前11時半～午後1時
キッズダンス	月	午後5時15分～6時5分
ジュニアダンス		午後6時15分～7時15分
キッズバレエ	水	午後5時～5時50分
ジュニアバレエ		午後5時50分～6時50分

持 ち 物 動きやすい服装、上履き、タオル、飲み物
 申 し 込 み 3月19日(火)午前11時から同館へ電話(☎25-2400)または直接窓口へ
 ※定員・参加費などは同館へお問い合わせください

「シルバーチケット」のご案内

65歳以上の人を対象に、秋葉区バス、金津線(新津駅-朝日-金津)、下新線(新津駅-大安寺-下新)で利用できる半額利用券「シルバーチケット」を希望者に発券します。ぜひご利用ください。

有効期限 令和7年3月末まで

◆シルバーチケットを利用するには登録が必要です。

- ①「シルバーチケット参加証」の登録後、
- ②「シルバーチケット」を発券します

※有効期限が令和6年3月末までの参加証をお持ちの方も再度登録が必要です

発券場所 3月26日(火)から地域総務課企画グループ(秋葉区役所3階33番窓口)

対 象 65歳以上の市民

持 ち 物 身分証明書(年齢、現住所が分かるもの)

問 い 合 わ せ 同グループ(☎25-5672) ※なお、令和6年度事業のため、現時点では予定となります

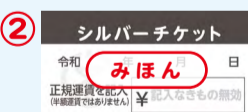
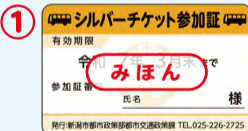

広告スペース

◆4月1日(月)～7日(木) 春の火災予防運動が実施されます！春先は空気が乾燥し火災が発生しやすくなっています。屋外での火の取り扱いには注意しましょう◆

転入・転出など 窓口手続きに便利 **区役所で臨時窓口**

臨時開庁 3月31日(日)、4月6日(土) 午前9時～午後5時

転入や転出などで窓口が混み合う年度末から年度初めに、臨時窓口を開設します。お越しの際は次の点にご注意ください。

①住所変更などは「マイナンバーカード」など持参を

住所変更などの手続きの際は、住所を変更する全員分の「マイナンバーカード(個人番号カード)」を忘れずにお持ちください。マイナンバーカードの記載事項を変更するときは、カードの暗証番号を入力する必要があります。

なお、前住所地でマイナンバーカードまたは住民基本台帳カードを利用した転出届をした人は、全国の共通取扱時間が平日であるため、臨時窓口では手続きができない場合があります。

②本人確認にご協力を

窓口での請求や届出の際、第三者による不正を未然に防ぐため、運転免許証などにより、窓口に来た人の本人確認を行っています。



主な取扱業務	窓口(問い合わせ)
戸籍謄抄本、住民票の写しなど各種証明書の発行	区民生生活課 区民窓口係 (☎25-5674)
印鑑登録、住民異動届、戸籍届	
国民健康保険の加入・脱退、保険料の相談	
ごみ、し尿などの相談・受付	健康福祉課 障がい福祉係 (☎25-5682)
障がい福祉サービスの相談・受付	
高齢者福祉、介護保険サービスの相談・受付	
母子・成人保健サービスの相談・受付	
児童福祉サービスの相談・受付	

※一部取り扱わない業務(税の証明書の発行など)があります。詳しくは各窓口にお問い合わせください

ホキ美術館名品展 **究極の超写実絵画**

3月20日(水・祝)～5月16日(木) 新津美術館で開催

三重野慶(信じてる)2016年 油彩



岩下慎吾(光をあつめて)2019年 油彩

世界で初めての写実絵画専門の美術館として、2010年、千葉市にオープンしたホキ美術館。全国はもとより海外からも訪れるファンに、写実絵画の魅力を伝えています。

絵画でありながら実物を見ているような、あるいは実物以上にリアリティを感じるような、驚きの写実絵画の世界をお楽しみください。

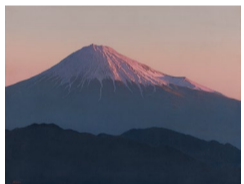

羽田裕(黎明富士)2019年 油彩

関連イベント(要当日観覧券、申し込み不要)

学芸員によるギャラリートーク

日時 4月7日(日)、5月12日(日) 午後2時から(30分程度)
会場 新津美術館 展示室 定員 各日先着30人

チケットプレゼント 無料招待券を抽選で5組10名様にプレゼント!

応募方法 3月27日(水)(当日消印有効)までにはがき、ファクス、新潟市オンライン申請システム(右の二次元コード)のいずれかで下記【必要事項】を明記の上、秋葉区役所地域総務課広報担当へ(〒956-8601 程島2009番地、FAX 22-0228)

【必要事項】①氏名②住所③電話番号④あきは区役所だよりの感想

※応募は1人1通、当選者の発表はチケットの発送をもって代えます(4月上旬)



新潟市 **新津美術館** NIITSU ART MUSEUM

秋葉区蒲ヶ沢109-1 ☎25-1300

開館時間 午前10時～午後5時(観覧券販売は午後4時半まで)
休館日 月曜日(祝日の場合は開館、翌日休館)。ただし、3月25日、4月30日、5月13日は開館
観覧料 一般1,200円、大学・高校生800円
※中学生以下、障がい者手帳・療育手帳をお持ちの方は無料

よみかかせのご案内 (特に記載がないものは幼児・小学生対象)

- 新津図書館 3/19・26、4/2(火) 午前10時半から(0～3歳児対象)
- 3/19・26、4/2(火) 午後3時半から
- 3/23・30、4/6(土) 午後2時から
- 荻川地区図書館 3/23・30、4/6(土) 午前10時半から

各種無料相談

- 心配ごと相談 ※予約不要 回 3/18(月)・22(金)・25(月)・29(金)、4/1(月)・5(金) 午前10時～午後3時 場 秋葉区社会福祉協議会(新津地域交流センター2階、☎24-8376)
- 行政相談(小須戸会場) 回 4/9(火)午後1時半～3時半 場 小須戸まちづくりセンター 区 区民生生活課(☎25-5674)

これ、なあに? 阿賀野川満願寺基準点標石

満願寺にある阿賀野川満願寺「基準点標石」が、土木学会選奨土木遺産に認定されました。この標石は、大正4年に国が初めて阿賀野川の工事を行った時に、測量、設計図の作成、工事を行うための基準として内務省(現国土交通省)が設置したもので、「阿賀野川の形を決めた原点」と言えます。満願寺改修記念公園にありますので、皆さんも訪れて阿賀野川の歴史に触れてみてはいかがでしょうか。

新津育ちの森

開館日 毎週火曜～日曜 開館時間 9:00～17:00
対象 小学2年生までのお子さんと保護者、妊娠中の人 ☎21-4152

つくってあそぼう「パタパタちょうちん」
日時 3月28日(木)午前9時～11時15分 定員 先着15人
わくわくタイム お誕生日会
4月生まれのお友達のお誕生日会をします。みんなで祝いましょう。
日時 4月11日(木)午前10時半～10時45分

山びこコーナー

区民への情報掲示板

写真を楽しむ会 会員募集
写真を題材に楽しくお話しませんか。
回 毎月第2木曜 午前9時半～11時半
場 秋葉区文化会館
月 1,000円
申 4月11日(木)に直接会場へ
同会の綿貫さん(☎090-4722-6010)

不動産の無料相談会

回 4月5日(金)午後1時～4時
場 クロスバルにいがた(中央区礎町通3)
先着30人
不動産の価格決定や賃貸等の相談
申(公社)新潟県不動産鑑定士協会 (☎025-225-2873)

のばら会(女性コーラス) 会員募集

回 毎月第1・2・3月曜 午前10時～11時半
場 新津地域交流センター 3階
懐かしい四季の唱歌やハーモニーを楽しむ合唱曲など
月 3,000円
申 同サークルの室岡さん(☎090-2457-7087)

子ども将棋教室にいつ 会員募集

回 毎週土曜 午前10時～正午
場 新津地域交流センター
年 3,000円
申 新井さん(☎24-2449)

新津走友会 会員募集

走ることが大好きな方、健康維持や運動不足のため走り始めた方、一緒に走りませんか。老若男女問いません。
■合同練習会
回 毎週土・日曜 午前8時から
集合場所 ①土曜…秋葉温泉 花水駐車場(10～24km) ②日曜…秋葉区役所駐車場(7～11km)
年 1,000円
同会の野崎さん(☎090-4753-2044)

新津写友会写真展

回 3月26日(火)～31日(日) 午前10時～午後5時(31日は午後3時まで)
場 新津美術館 市民ギャラリー
同会の小林さん(☎22-9757)

パークゴルフ 無料体験会

回 4月6日から毎週土曜 午前10時～正午
場 小須戸雁巻緑地公園
新潟市パークゴルフ協会の小西さん(☎080-1183-5914)

◇山びこコーナーへの掲載依頼は、地域総務課(区役所3階、☎25-5673、FAX 22-0228) 4月21日号の原稿締め切り…3月27日(水) 5月5日号の原稿締め切り…4月5日(金)

広告スペース