

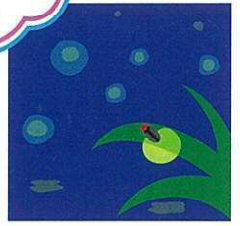

山の手コミ通信

令和2年
7月15日
NO.64



山の手ふれあい号 バスだより



山の手地区
住民バス社会実験

**8月3日(月)から11月30日(月)まで
山の手ふれあい号は
デマンドバス社会実験を開始します
～詳しい運行内容は中面をご覧ください～**

・・・デマンドとは予約制のことです・・・

**事前予約があった月・水・金曜日のみ運行します
※祝日も運行します(火・木・土・日曜日は運行しません)**

・・・12月1日～3月31日は昨年同様の運行をします・・・

山の手ふれあい号は、中学生が利用する冬期間(12月～3月)以外の4月～11月の利用者が伸び悩み、令和3年度4月以降継続して運行する事が困難な状況です。

今年度の社会実験で収支率(運行経費に占める運賃収入の割合のこと)が20%に達成しないと令和3年度から本格運行に移行できず、住民バスは廃止となってしまいます。

したがって、令和3年度以降も継続運行するためには、運賃の値上げが必要であると判断し、令和元年度の利用実績で運賃を値上げした場合のシミュレーション結果を参考に大人400円・小中学生150円(未就学児は無料)といたしました。

・・・運賃変更シミュレーション・・・

| | | | | |
|-----|----------------------|----------------------|----------------------|----------------------|
| 運賃 | 大人 200円 小中学生 100円 | 大人 300円 小中学生 100円 | 大人 300円 小中学生 150円 | 大人 400円 小中学生 150円 |
| 収支率 | 11.2% | 14.7% | 16.7% | 20.2% |

※デマンドバスの予約方法は裏面をご覧ください。

「山の手ふれあい号」運行ガイド

利用上の注意

**事前予約があった
月・水・金の運行です**
※祝日も運行します

- 乗車を希望する日の前日9:00～15:00までに予約が必要です。
予約先: ドリーム観光 (47-8224)
予約がない場合は運行しません。
- 運賃は後払いです。(ICカードは使えません。)
- 交通状況などの理由により、発着時間が異なる場合があります。

「乗車証明書」で、
下記の特典が受けられます!

特典 「にいつフードセンター小須戸店」
グリーンカード10ポイントプレゼント!

会計時に乗車証明書を提示・引き換えでグリーンカード(200円で発行)10ポイントプレゼント。

フリー乗降区間のご案内

地図上に示した指定区間に限り、バス停以外の場所で乗り降りできるフリー乗降を導入しています。

フリー乗車時

道路の左側、道路が広く安全で、見通しの良い場所で待ち、バスが来たらはっきりと手をあげて合図をしてください。

フリー降車時

フリー降車したい旨を、乗務員に口頭で早めにお伝えください。

※フリー乗降を希望する場合でも、道路混雑時や、道路交通法で禁止される場所、その他危険と判断される場所、直前に意思表示された場合等には、希望する場所に停車できない場合がありますのでご了承ください。

小須戸方面



←長岡・三条方面

信越本線

新津・新潟方面→



- 凡例
- 停留所
 - 運行ルート
 - 道路
 - フリー乗降区間

※この住民バスの社会実験は、新潟市からの補助金を受けて運行しています。

8月3日～11月30日 事前予約があった月・水・金

山の手ふれあい号 時刻表

[山の手コミ通信]
2020年8月3日～11月30日

1便 【小須戸一丁目行き(往路)】

| バス停名・番号 | 発車時刻 |
|------------|------|
| 1 鎌倉神明宮 | 8:55 |
| 2 鎌倉 | 8:58 |
| 3 花の湯館坂下 | 9:01 |
| 4 花の湯館前 | 9:02 |
| 5 大沢 | 9:03 |
| 6 天ヶ沢 | 9:04 |
| 7 ふれあい会館 | 9:06 |
| 8 松ヶ丘東公園 | 9:08 |
| 9 松ヶ丘坂上 | 9:09 |
| 10 松ヶ丘入口 | 9:11 |
| 11 矢代田本町 | 9:12 |
| 12 矢代田日陰 | 9:14 |
| 13 西善寺 | 9:15 |
| 14 矢代田日向 | 9:17 |
| 15 矢代田駅前 | 9:19 |
| 16 兎谷 | 9:20 |
| 17 新津南高校前 | 9:23 |
| 18 矢代田駅西口 | 9:27 |
| 19 舟戸 | 9:28 |
| 20 小須戸中学前 | 9:33 |
| 21 小須戸出張所前 | 9:35 |
| 22 小須戸一丁目 | 9:37 |

フリー乗降区間

乗換情報

【金曜のみ】
下越病院バス復路
10:36着から乗り換え

乗換情報

JR信越線 新潟行き
9:23発に乗り換え

2便 【鎌倉神明宮行き(復路)】

| バス停名・番号 | 発車時刻 |
|------------|-------|
| 22 大光銀行前 | 11:00 |
| 21 小須戸出張所前 | 11:05 |
| 20 小須戸中学前 | 11:07 |
| 19 舟戸 | 11:11 |
| 18 矢代田駅西口 | 11:12 |
| 17 新津南高校前 | 11:16 |
| 16 兎谷 | 11:17 |
| 15 矢代田駅前 | 11:18 |
| 14 矢代田日向 | 11:20 |
| 13 西善寺 | 11:21 |
| 12 矢代田日陰 | 11:23 |
| 11 矢代田本町 | 11:24 |
| 10 松ヶ丘入口 | 11:25 |
| 9 松ヶ丘坂上 | 11:28 |
| 8 松ヶ丘東公園 | 11:26 |
| 7 ふれあい会館 | 11:30 |
| 6 天ヶ沢 | 11:31 |
| 5 大沢 | 11:33 |
| 4 花の湯館坂下 | 11:34 |
| 3 花の湯館前 | 11:35 |
| 2 鎌倉 | 11:38 |
| 1 鎌倉神明宮 | 11:40 |



乗換情報

JR信越線
新潟行11:25発
長岡行11:34発
に乗り換え

バス停留所

この機能が目印です。



運賃のご案内

| | 現金 |
|-------|------|
| 大人 | 400円 |
| 小・中学生 | 150円 |

※未就学児は無料

●以下のものをお持ちの方は運賃が
大人は200円、小中学生は100円になります。
必ず運転手にお見せください。

- 1 シニア半わり「りゅーと」
- 2 運転経歴証明書 (市内在住65歳以上の運転免許返納者)
- 3 身体障害者手帳
- 4 療育手帳
- 5 精神障害者保健福祉手帳

※割引の併用は不可。
※①～⑤をお持ちの方の介助者も同額(1人まで)。

回数券のご案内

- 400円×11枚……4,000円
- 150円×11枚……1,500円

- ①「山の手ふれあい号」車内
 - ②小須戸地区ふれあい会館
 - ③小須戸まちづくりセンター
- で販売しています。

◎有効期限 / 2021年3月31日(水)
◎「山の手ふれあい号」専用です。
◎回数券は払い戻しすることができません。

電話での予約が必要です

乗車希望日の前日9:00～15:00までに、
ドリーム観光 ☎0250-47-8224 に電話予約をしてください。

注意!

予約がない場合は
運行しません。

- ①利用される方のお名前
 - ②利用日
 - ③利用する便
 - ④乗車する停留所
- をお伝えください。

※乗車内でも次の利用予約をお受けいたします。
※月曜日の予約は金曜日15:00までにお願います。
※予約のない方でも乗車可能です。

[バスの予約・運行状況に関すること]

[住民バス社会実験に関すること]

●ドリーム観光バス株式会社 秋葉事務所

●山の手地区住民バス運行委員会

☎0250-47-8224

☎0250-38-3151

(小須戸地区ふれあい会館)

12月1日から3月31日は増便します。



・・・デマンドバスの予約方法・・・

- ◆乗車を希望する方は前日の9時～15時までにドリーム観光へ電話予約をしてください。月曜日の予約は金曜日までをお願いします。

ドリーム観光 ☎0250-47-8224

◆予約の電話で伝えること

- ① 利用される方のお名前
- ② 利用日
- ③ 利用する便(1便か2便)
- ④ 乗車する停留所

- ・往路乗車の際に復路を予約できます。
- ・次回の予約も乗車内でお受けいたします。
- ・予約があれば運行ルート全ての停留所を運行します。

(注意) 予約のない方でも乗車可能です。1名でも予約があればバスは運行し、1名も予約がなければ運行しません。

地域の公共交通を残すため、みなさまのご理解とご協力を
よろしくお願い申し上げます。



お知らせ

- ◆10月4日(日)に予定していた山の手地区敬老会は、新型コロナウイルスの感染拡大防止の観点から、今年度は中止といたします。
- ◆11月14日(土)矢代田小学校と各自治会の『合同防災訓練』を実施します。詳細は、後日広報等でお知らせします。
当日、地域を元気にする花火を打ち上げましょう！！
【コロナに負けるな！花火募金】をふれあい会館にて受付けますので、みなさんのご協力をお願いします。



◆このお便りに関するお問い合わせは・・・山の手コミュニティ協議会へ TEL・FAX 0250-38-3151
小須戸地区ふれあい会館内 休館日 月曜・祝日 開館時間 9:00～21:30
【山の手コミュニティ協議会は新潟市からの補助金を受けて活動しています】