

おおさわ や ち
大沢谷内遺跡Ⅱ
第7・9・11・12・14次調査

— 一般国道403号小須戸田上バイパス整備工事に伴う
大沢谷内遺跡第2・4・6・7・9次発掘調査報告書 —

写真図版編

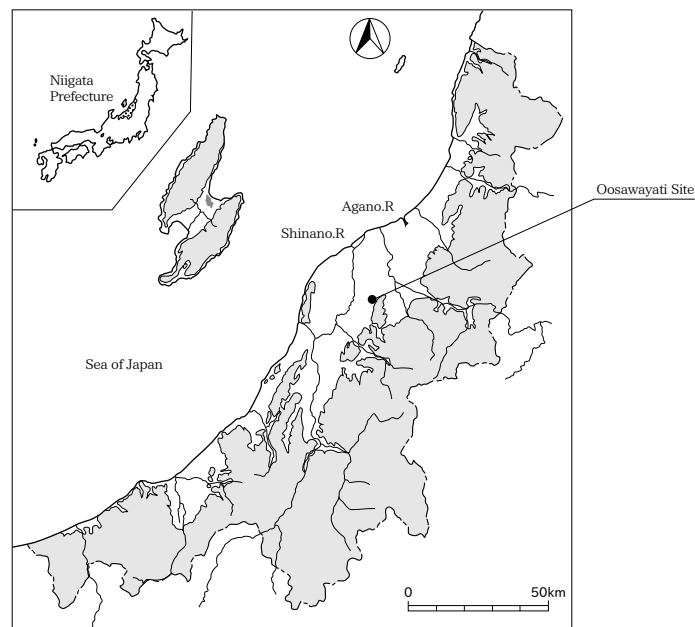

2012

新潟市教育委員会

写真図版目次

| | | | |
|---------|-------------------------------------|---------|---|
| 写真図版 1 | 大沢谷内遺跡周辺空中写真 1 | 写真図版 40 | 下層遺構写真(33) SI951 |
| 写真図版 2 | 大沢谷内遺跡周辺空中写真 2・3 | 写真図版 41 | 下層遺構写真(34) SB1 |
| 写真図版 3 | 大沢谷内遺跡周辺空中写真 4・5 | 写真図版 42 | 下層遺構写真(35) SB1 |
| 写真図版 4 | 大沢谷内遺跡全景空中写真 1・2 | 写真図版 43 | 下層遺構写真(36) SB2 |
| 写真図版 5 | 基本層序 1～8 | 写真図版 44 | 下層遺構写真(37) SB3 |
| 写真図版 6 | 大沢谷内遺跡下層全景空中写真 | 写真図版 45 | 下層遺構写真(38) SB4～6 |
| 写真図版 7 | 大沢谷内遺跡下層調査区北側建物跡群、 調査区南側住居群と溝状遺構 | 写真図版 46 | 下層遺構写真(39) SB4・5 |
| 写真図版 8 | 下層遺構写真(1) SI164 | 写真図版 47 | 下層遺構写真(40) SB5・6 |
| 写真図版 9 | 下層遺構写真(2) SI164 | 写真図版 48 | 下層遺構写真(41) SB6 |
| 写真図版 10 | 下層遺構写真(3) SI556 | 写真図版 49 | 下層遺構写真(42) SB7 |
| 写真図版 11 | 下層遺構写真(4) SI556 | 写真図版 50 | 下層遺構写真(43) SK27・28・38・235 |
| 写真図版 12 | 下層遺構写真(5) SI831 | 写真図版 51 | 下層遺構写真(44) SK178・190・206・ 235 |
| 写真図版 13 | 下層遺構写真(6) SI152 | 写真図版 52 | 下層遺構写真(45) SK208・489・552 |
| 写真図版 14 | 下層遺構写真(7) SI152 | 写真図版 53 | 下層遺構写真(46) SK219・226・257・ 279 |
| 写真図版 15 | 下層遺構写真(8) SI700 | 写真図版 54 | 下層遺構写真(47) SK89・200・216・278 |
| 写真図版 16 | 下層遺構写真(9) SI700 | 写真図版 55 | 下層遺構写真(48) SK201・212・216・ 248 |
| 写真図版 17 | 下層遺構写真(10) SI650 | 写真図版 56 | 下層遺構写真(49) SK196・368・440・ 463 |
| 写真図版 18 | 下層遺構写真(11) SI650 | 写真図版 57 | 下層遺構写真(50) SK249・252・316・ 363 |
| 写真図版 19 | 下層遺構写真(12) SI580 | 写真図版 58 | 下層遺構写真(51) SK517・649・746・ 747 |
| 写真図版 20 | 下層遺構写真(13) SI580 | 写真図版 59 | 下層遺構写真(52) SK321・349・541・ 546 |
| 写真図版 21 | 下層遺構写真(14) SI579 | 写真図版 60 | 下層遺構写真(53) SK154・313・495・ 594 |
| 写真図版 22 | 下層遺構写真(15) SI579 | 写真図版 61 | 下層遺構写真(54) SK483・797・835・ 1015 |
| 写真図版 23 | 下層遺構写真(16) SI670 | 写真図版 62 | 下層遺構写真(55) SK504・839・921・ 935、Pit934・936 |
| 写真図版 24 | 下層遺構写真(17) SI670 | 写真図版 63 | 下層遺構写真(56) SK600・839・926 |
| 写真図版 25 | 下層遺構写真(18) SI837 | 写真図版 64 | 下層遺構写真(57) SK459・920・963・ 1002 |
| 写真図版 26 | 下層遺構写真(19) SI837 | 写真図版 65 | 下層遺構写真(58) SK722・962・963 |
| 写真図版 27 | 下層遺構写真(20) SI837 | 写真図版 66 | 下層遺構写真(59) SK586・719・961・ 985 |
| 写真図版 28 | 下層遺構写真(21) SI501 | 写真図版 67 | 下層遺構写真(60) Pit426・487・488・ |
| 写真図版 29 | 下層遺構写真(22) SI501 | | |
| 写真図版 30 | 下層遺構写真(23) SI790 | | |
| 写真図版 31 | 下層遺構写真(24) SI790 | | |
| 写真図版 32 | 下層遺構写真(25) SI710 | | |
| 写真図版 33 | 下層遺構写真(26) SI710 | | |
| 写真図版 34 | 下層遺構写真(27) SI810 | | |
| 写真図版 35 | 下層遺構写真(28) SI810 | | |
| 写真図版 36 | 下層遺構写真(29) SI951 | | |
| 写真図版 37 | 下層遺構写真(30) SI951 | | |
| 写真図版 38 | 下層遺構写真(31) SI951 | | |
| 写真図版 39 | 下層遺構写真(32) SI951 | | |

| | | | |
|---------|--------------------------------------|----------|----------------------------------|
| | 490 | 写真図版 92 | 上層遺構 SA・SB 群 1 |
| 写真図版 68 | 下層遺構写真(61) Pit485・493・563・564・772 | 写真図版 93 | 上層遺構 SA・SB 群 2・3 |
| 写真図版 69 | 下層遺構写真(62) Pit709・763・772・775・882 | 写真図版 94 | 上層遺構 SA・SB 群 4 |
| 写真図版 70 | 下層遺構写真(63) Pit764・766・882・890・942 | 写真図版 95 | 上層遺構 SA・SB 群 5 |
| 写真図版 71 | 下層遺構写真(64) Pit773・823・826・849 | 写真図版 96 | 上層遺構 SA・SB 群 6 |
| 写真図版 72 | 下層遺構写真(65) Pit303・437・438・848 | 写真図版 97 | 上層遺構(1) SA1541～1543、Pit701・702 |
| 写真図版 73 | 下層遺構写真(66) Pit198・310・371・437・460 | 写真図版 98 | 上層遺構(2) SA1543・1544 |
| 写真図版 74 | 下層遺構写真(67) Pit460・475・712・936・991 | 写真図版 99 | 上層遺構(3) SA1544～1547 |
| 写真図版 75 | 下層遺構写真(68) SX136・439・444・996 | 写真図版 100 | 上層遺構(4) SA1547・1548 |
| 写真図版 76 | 下層遺構写真(69) SX78・86・203・340・343、SK87 | 写真図版 101 | 上層遺構(5) SA1548・1549、SB1550 |
| 写真図版 77 | 下層遺構写真(70) SX78・88・361・362・550 | 写真図版 102 | 上層遺構(6) SB1551、Pit31・441 |
| 写真図版 78 | 下層遺構写真(71) SX331～333・369・453 | 写真図版 103 | 上層遺構(7) SB1552 |
| 写真図版 79 | 下層遺構写真(72) SX334・574・832・930・945・946 | 写真図版 104 | 上層遺構(8) SB1552・1553 |
| 写真図版 80 | 下層遺構写真(73) SX940・946・949・976 | 写真図版 105 | 上層遺構(9) SB1553 |
| 写真図版 81 | 下層遺構写真(74) SX209・243・443・952 | 写真図版 106 | 上層遺構(10) SB1554 |
| 写真図版 82 | 下層遺構写真(75) SX204・210・244 | 写真図版 107 | 上層遺構(11) SB1555・1556 |
| 写真図版 83 | 下層遺構写真(76) SX204・450・567・577 | 写真図版 108 | 上層遺構(12) SB1556・1557、Pit642 |
| 写真図版 84 | 下層遺構写真(77) SX423・457・578・799 | 写真図版 109 | 上層遺構(13) SB1557 |
| 写真図版 85 | 下層遺構写真(78) SX601・947・953・966 | 写真図版 110 | 上層遺構(14) SB1557・1558 |
| 写真図版 86 | 下層遺構写真(79) SD192 | 写真図版 111 | 上層遺構(15) SB1558 |
| 写真図版 87 | 下層遺構写真(80) SD192 | 写真図版 112 | 上層遺構(16) SB1558・1559 |
| 写真図版 88 | 下層遺構写真(81) SD192・338 | 写真図版 113 | 上層遺構(17) SB1559・1560 |
| 写真図版 89 | 下層遺構写真(82) SD846 | 写真図版 114 | 上層遺構(18) SB1560、Pit456 |
| 写真図版 90 | 下層遺構写真(83) SK922、Pit942、SD917・927 | 写真図版 115 | 上層遺構(19) SB1560 |
| 写真図版 91 | 大沢谷内遺跡上層全景空中写真 | 写真図版 116 | 上層遺構(20) SB1560・1561 |
| | | 写真図版 117 | 上層遺構(21) SB1561 |
| | | 写真図版 118 | 上層遺構(22) SB1561・1562、SE556、SK555 |
| | | 写真図版 119 | 上層遺構(23) SB1562・1563 |
| | | 写真図版 120 | 上層遺構(24) SB1563 |
| | | 写真図版 121 | 上層遺構(25) SB1563、Pit919・1168 |
| | | 写真図版 122 | 上層遺構(26) SB1564 |
| | | 写真図版 123 | 上層遺構(27) SB1564 |
| | | 写真図版 124 | 上層遺構(28) SB1564 |
| | | 写真図版 125 | 上層遺構(29) SB1564・1565 |
| | | 写真図版 126 | 上層遺構(30) SB1565・1566 |
| | | 写真図版 127 | 上層遺構(31) SB1566 |
| | | 写真図版 128 | 上層遺構(32) SB1566、SD690 |
| | | 写真図版 129 | 上層遺構(33) SB1567、Pit1365 |
| | | 写真図版 130 | 上層遺構(34) SB1568 |
| | | 写真図版 131 | 上層遺構(35) SB1569 |
| | | 写真図版 132 | 上層遺構(36) SB1569 |

| | | |
|----------|--|---|
| 写真図版 133 | 上層遺構(37) SB1570 | SK285 |
| 写真図版 134 | 上層遺構(38) SB1570 | 写真図版 160 |
| 写真図版 135 | 上層遺構(39) SB1570・1571 | 上層遺構(64) SK100・274・285・286・293 |
| 写真図版 136 | 上層遺構(40) SB1571、Pit1064・1125 | 写真図版 161 |
| 写真図版 137 | 上層遺構(41) SB1571・1572、Pit1158 | 上層遺構(65) SK5・274・281・292・311 |
| 写真図版 138 | 上層遺構(42) SB1572・1573 | 写真図版 162 |
| 写真図版 139 | 上層遺構(43) SB1573 | 上層遺構(66) SD76、SK5・79・246・260・278 |
| 写真図版 140 | 上層遺構(44) SB1573・1574 | 写真図版 163 |
| 写真図版 141 | 上層遺構(45) SB1574・1575 | 上層遺構(67) SK69・150・168・268 |
| 写真図版 142 | 上層遺構(46) SB1575、SD76・153・219・279・280・283・284 | 写真図版 164 |
| 写真図版 143 | 上層遺構(47) SD76・99・153・174・219 | 上層遺構(68) Pit664・1519、SE1518、SK69・71・83・112・175・1517 |
| 写真図版 144 | 上層遺構(48) SD13・14・157・158・232・233・284 | 写真図版 165 |
| 写真図版 145 | 上層遺構(49) SD154～156・158・303・800 | 上層遺構(69) SK149・176・245・267 |
| 写真図版 146 | 上層遺構(50) SD474・475・477・785・869 | 写真図版 166 |
| 写真図版 147 | 上層遺構(51) SD477・480、河 138、SE173 | 上層遺構(70) SK210・249・300・527・731 |
| 写真図版 148 | 上層遺構(52) SE11・242・460・1518 | 写真図版 167 |
| 写真図版 149 | 上層遺構(53) Pit1526、SE49・56・78・89 | 上層遺構(71) Pit739、SK538・729・731・738・741 |
| 写真図版 150 | 上層遺構(54) Pit1526、SE78・80・170・183 | 写真図版 168 |
| 写真図版 151 | 上層遺構(55) SE57・183・497・504・542 | 上層遺構(72) SK102・432・537・538・889 |
| 写真図版 152 | 上層遺構(56) Pit561、SE105・485・542・588 | 写真図版 169 |
| 写真図版 153 | 上層遺構(57) SB1561P10、SE520・522・556 | 上層遺構(73) SK510・765・888・889・956 |
| 写真図版 154 | 上層遺構(58) SB1561P10、SE523・556・577・853、SX576 | 写真図版 170 |
| 写真図版 155 | 上層遺構(59) SE541・577・710・917、SX576・1533 | 上層遺構(74) SK483・484・510・766・1374 |
| 写真図版 156 | 上層遺構(60) SE709・882・912・1091 | 写真図版 171 |
| 写真図版 157 | 上層遺構(61) SE798・882・987・1070 | 上層遺構(75) SK524・619・620・666 |
| 写真図版 158 | 上層遺構(62) Pit1035・1036、SE805・987・1037・1505、SK1028 | 写真図版 172 |
| 写真図版 159 | 上層遺構(63) SE920・1363・1505、 | 上層遺構(76) SK486・503・540・558 |
| | | 写真図版 173 |
| | | 上層遺構(77) SE522、SK486・488・494・534・559、SX521 |
| | | 写真図版 174 |
| | | 上層遺構(78) SB1561P10、SK127・223・494・555・1530 |
| | | 写真図版 175 |
| | | 上層遺構(79) SK223・1005・1010・1052・1201 |
| | | 写真図版 176 |
| | | 上層遺構(80) Pit1006、SK833・916・1005・1090 |
| | | 写真図版 177 |
| | | 上層遺構(81) SK691・695・977・990・1050 |
| | | 写真図版 178 |
| | | 上層遺構(82) Pit862・1510、SK691・695・863・1008・1172 |
| | | 写真図版 179 |
| | | 上層遺構(83) Pit1179・1367・1404、SK1180・1368・1405 |
| | | 写真図版 180 |
| | | 上層遺構(84) Pit1332、SK1115・1177・1327 |
| | | 写真図版 181 |
| | | 上層遺構(85) Pit1109・1114・1160、SK758・1115、SX957・958 |
| | | 写真図版 182 |
| | | 上層遺構(86) SK1071・1098・1099・1103 |

- 写真図版 183 上層遺構(87) SB1564P8、Pit896、SK848・911・926・1286
- 写真図版 184 上層遺構(88) SK834・1247・1277・1284
- 写真図版 185 上層遺構(89) SK1271・1274・1282・1287
- 写真図版 186 上層遺構(90) Pit1220、SK796・1240・1310・1311・1317・1326
- 写真図版 187 上層遺構(91) SK804・1294・1329・1333
- 写真図版 188 上層遺構(92) SK1248・1279・1362 SX1222
- 写真図版 189 上層遺構(93) SK647・1120・1191・1300
- 写真図版 190 上層遺構(94) SE1505、SK1022・1028・1203
- 写真図版 191 上層遺構(95) Pit1242、SK811・813・821・826・1243
- 写真図版 192 上層遺構(96) Pit823・857・1509、SK811・858・1479・1532・1538、SX1088
- 写真図版 193 上層遺構(97) SK482・1348・1500、SX275
- 写真図版 194 上層遺構(98) SX15・148・178・184・275
- 写真図版 195 上層遺構(99) SX15・63・227・447・529
- 写真図版 196 上層遺構(100) SX302・306・761・1020・1378
- 写真図版 197 上層遺構(101) SX521・1051・1197・1380
- 写真図版 198 上層遺構(102) SB1563P10、SK1515、SX841・871・929・1477
- 写真図版 199 上層遺構(103) SX795・797・892・1059・1477
- 写真図版 200 上層遺構(104) SK1248、SX628・648・892・1219・1222
- 写真図版 201 上層遺構(105) SK1538、SX473・648・998・1088
- 写真図版 202 上層遺構(106) SX945～951
- 写真図版 203 上層遺構(107) SX945・948・949・951
- 写真図版 204 上層遺構(108) SX945
- 写真図版 205 下層土器集合写真 1・2
- 写真図版 206 下層土器集合写真 3・4
- 写真図版 207 下層土器集合写真 5・6
- 写真図版 208 縄文土器(1) SI152・164・556・579・580・650・700
- 写真図版 209 縄文土器(2) SI501・579・670・710・790・831・837
- 写真図版 210 縄文土器(3) SI710・810・951、SB6、SK42・54・307・308
- 写真図版 211 縄文土器(4) SK55・57・58・60・61・63・64・94・95・178・222・235・239・308
- 写真図版 212 縄文土器(5) SK89・125・134・135・183・200・208・216・226・231・245・248・257・277・278・346・392・394・400・414・489
- 写真図版 213 縄文土器(6) SK197・201・245・249・252・327・328・330・339・365・403・405・466・560・566
- 写真図版 214 縄文土器(7) SK140・154・158・160・261・281・292・297・311～313・316・321・341・355・363・441・482・483・495・502・528・593・674・731・746・747・749・797・1015
- 写真図版 215 縄文土器(8) SK504・583・722・759・835・839・920・935・950・1002
- 写真図版 216 縄文土器(9) SK714～716・718・722・843・855・891・894・897・922・943・961・968・969・985・1004、Pit259・357・381・397・488・709・765・766・770・780・852・884・936・991、SX136・996
- 写真図版 217 縄文土器(10) SX204・320・343・424・439・444・733・760・768・799・832・945・947・949・952・966・996、SD192 I 層
- 写真図版 218 縄文土器(11) SD192 I・II 層
- 写真図版 219 縄文土器(12) SD192 II 層
- 写真図版 220 縄文土器(13) SD192 II・III 層・338
- 写真図版 221 縄文土器(14) SD338・846・917、包含層
- 写真図版 222 縄文土器(15) 包含層
- 写真図版 223 縄文土器(16) 包含層

- 写真図版 224 縄文土器(17)包含層
 写真図版 225 縄文土器(18)包含層
 写真図版 226 縄文土器(19)包含層、上層出土・攪乱
 写真図版 227 石器・礫(1) SI152・164・556・579・
 580・700
 写真図版 228 石器・礫(2) SI670・790・837
 写真図版 229 石器・礫(3) SI501・710
 写真図版 230 石器・礫(4) SI710・951
 写真図版 231 石器・礫(5) SK27・38
 写真図版 232 石器・礫(6) SK28・58・126・206・
 552
 写真図版 233 石器・礫(7) SK489・552
 写真図版 234 石器・礫(8) SK208・212・216・246・
 257・277・278・489
 写真図版 235 石器・礫(9) SK196・212・248・337・
 367・440・463
 写真図版 236 石器・礫(10) SK140・151・249・368・
 413・440・541・566・649
 写真図版 237 石器・礫(11) SK349・495・517・594
 写真図版 238 石器・礫(12) SK459・517・835・935
 写真図版 239 石器・礫(13) SK921
 写真図版 240 石器・礫(14) SK839・920・1002
 写真図版 241 石器(15) SK586・714・715・718・
 722・963・1002
 写真図版 242 石器(16) SK586・915・965・985・
 1005、Pit445・475・488・936、
 SX996
 写真図版 243 石器(17) SX424・799、SD192
 写真図版 244 石器(18) SD192
 写真図版 245 石器(19) SD192・338・846、包含層
 写真図版 246 石器(20)包含層
 写真図版 247 石器(21)包含層
 写真図版 248 石器(22)包含層
 写真図版 249 石器(23)包含層
 写真図版 250 石器(24)包含層
 写真図版 251 石器(25)包含層
 写真図版 252 石器(26)包含層
 写真図版 253 石器(27)包含層
 写真図版 254 石器(28)包含層
 写真図版 255 石器(29)包含層
 写真図版 256 石器(30)包含層
 写真図版 257 石器(31)包含層
 写真図版 258 石器(32)包含層
 写真図版 259 石器(33)包含層
 写真図版 260 石器(34)包含層、上層出土・攪乱
 写真図版 261 石器(35)上層出土・攪乱、材質不明遺物
 写真図版 262 上層出土土器(1)大沢谷内遺跡上層出
 土須恵器・土師器
 写真図版 263 上層出土土器(2)弥生時代SD153・
 157、包含層 古墳時代SD153・155・
 157、SE882、SX227・275・949
 写真図版 264 上層出土土器(3)古墳時代SX948、
 河138 古代SB1552P1、Pit46・72・
 539・618・718・1211・1289、SD76・
 153・157・232
 写真図版 265 上層出土土器(4)古代SD157
 写真図版 266 上層出土土器(5)古代SD155・157
 写真図版 267 上層出土土器(6)古代SD154～156・
 158・800
 写真図版 268 上層出土土器(7)古代SD158・480、
 SE57・78・80・170・183・242・522・
 542・710・805・882・912
 写真図版 269 上層出土土器(8)古代SE1037、
 SK69・83・620・647・666・758・766・
 804・916・1008・1115・1248
 写真図版 270 上層出土土器(9)古代SK1028・
 1500、SX227・275・841・1020
 写真図版 271 上層出土土器(10)古代SX473・841・
 871・1088
 写真図版 272 上層出土土器(11)古代SX473・946・
 950
 写真図版 273 上層出土土器(12)古代SX946
 写真図版 274 上層出土土器(13)古代SX945～947
 写真図版 275 上層出土土器(14)古代SX945
 写真図版 276 上層出土土器(15)古代SX945
 写真図版 277 上層出土土器(16)古代SX945・948、
 包含層
 写真図版 278 上層出土土器(17)古代包含層、河138
 写真図版 279 上層出土土器(18)古代河138、暗渠、
 攪乱、表採、排土、試掘54T・64T・70T・
 108T 中世SB1565P2、Pit161・
 571・572・587・1097、SD153・279
 写真図版 280 上層出土土器(19)中世SD153・155・
 157・174
 写真図版 281 上層出土土器(20)中世SD155・156・
 158・800・869、SE56・57・78・80・89・

| | | | |
|---------|---|---------|--|
| | 497・542 | 写真図版301 | 木製品(9)SE57・183・497・542 |
| 写真図版282 | 上層出土土器(21)中世SE105・485・522・542・577・588・710・917、SK69・71・1500、SX15・521、包含層 | 写真図版302 | 木製品(10)SE105・485・522・542・588 |
| 写真図版283 | 上層出土土器(22)中世包含層、河138 | 写真図版303 | 木製品(11)SE522・556 |
| 写真図版284 | 上層出土土器(23)中世河138、暗渠、攪乱、表採、立会表採、試掘54T・64T | 写真図版304 | 木製品(12)SE556・577 |
| 写真図版285 | 土製品 SD155～157、SE917、SK1115・1310・1327、SX473・841・945・1219、河138、暗渠、暗渠埋土 | 写真図版305 | 木製品(13)SE541・577・709・882・912・917・987・1070 |
| 写真図版286 | 石製品(1)包含層、SB1568P4、Pit92・717・778・861・1510、SD155・156・158 | 写真図版306 | 木製品(14)SE1363 |
| 写真図版287 | 石製品(2)SD154・155、SE89 | 写真図版307 | 木製品(15)SE1363 |
| 写真図版288 | 石製品(3)SE57・80・89・588・709 | 写真図版308 | 木製品(16)SE1363 |
| 写真図版289 | 石製品(4)SE709・798・912・1070、SK69・741 | 写真図版309 | 木製品(17)SE920、SK69・268 |
| 写真図版290 | 石製品(5)SX227・473・946・1020 | 写真図版310 | 木製品(18)SK83・210・555・1115 |
| 写真図版291 | 石製品(6)SX945、包含層 | 写真図版311 | 木製品(19)SK1115、SX275 |
| 写真図版292 | 石製品(7)包含層、河138、南谷部、攪乱 | 写真図版312 | 木製品(20)SX227・275・1378 |
| 写真図版293 | 木製品(1)SA1544P3・1546P2・1547P2・P3 | 写真図版313 | 木製品(21)SX473・950・1378 |
| 写真図版294 | 木製品(2)SA1548P2・1549P1・P2、SB1561P1 | 写真図版314 | 木製品(22)SX950 |
| 写真図版295 | 木製品(3)SB1561P8・P9・1562P3・1563P2～P4 | 写真図版315 | 木製品(23)SX946・950 |
| 写真図版296 | 木製品(4)SB1563P5～P9・1564P6 | 写真図版316 | 木製品(24)SX946・947 |
| 写真図版297 | 木製品(5)SB1564P14・1566P8・1569P1・P3・P4・P7・1570P1・P2 | 写真図版317 | 木製品(25)SX947・951 |
| 写真図版298 | 木製品(6)SB1570P3・P4・P6・1571P3・1575P3、Pit581・589・713・922 | 写真図版318 | 木製品(26)SX945・951 |
| 写真図版299 | 木製品(7)Pit590・592・783・880・1024・1057・1062・1488 | 写真図版319 | 木製品(27)SX945 |
| 写真図版300 | 木製品(8)Pit530～533、SD153・158、SE56・80・173・183・1518 | 写真図版320 | 木製品(28)SX945 |
| | | 写真図版321 | 木製品(29)SX945・948 |
| | | 写真図版322 | 木製品(30)SX948、包含層、河138 |
| | | 写真図版323 | 木製品(31)河138、攪乱、南谷部、黒溝直上、溝直上、遺構外 |
| | | 写真図版324 | ガラス・金属製品 SD76・155・158、SE542・853・987、SK503・555・1115・1500、SX945・951、包含層、河138、東側土側溝、攪乱、表採 |
| | | 写真図版325 | アスファルト 下層SI837、SK722・985、SD192、包含層、上層SE504、SD800 |
| | | 写真図版326 | アスファルト(1) |
| | | 写真図版327 | アスファルト(2) |
| | | 写真図版328 | 石材(1) |
| | | 写真図版329 | 石材(2) |



大沢谷内遺跡周辺空中写真1

米軍撮影 昭和22(1947)年9月24日



大沢谷内遺跡周辺空中写真 2 (東→西)



大沢谷内遺跡周辺空中写真 3 (南西→北東)



大沢谷内遺跡周辺空中写真4（西→北）



大沢谷内遺跡周辺空中写真5（西→東）



大沢谷内遺跡全景写真 1 (東→西)



大沢谷内遺跡全景写真 2 (西→東)



基本層序1 (セクション1)

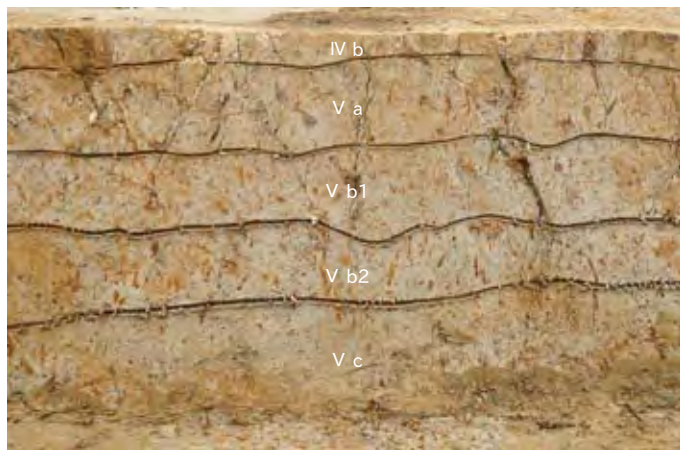

基本層序2 (下層) (セクション19付近)



基本層序3 (下層) (3J-8I グリッド)



基本層序4 (下層) (3K-1A グリッド)

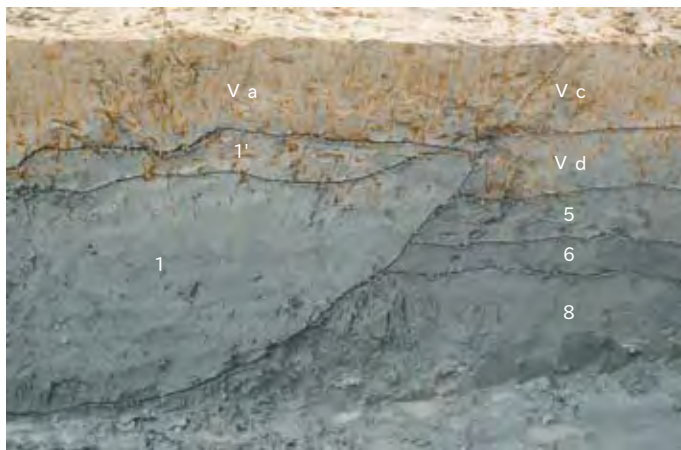

基本層序5 (下層) (セクション26)

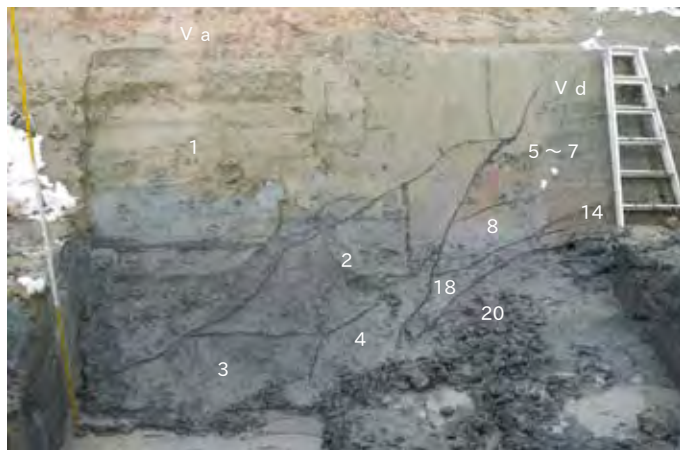

基本層序6 (下層) (セクション25)



基本層序7 (上層) (セクション27)

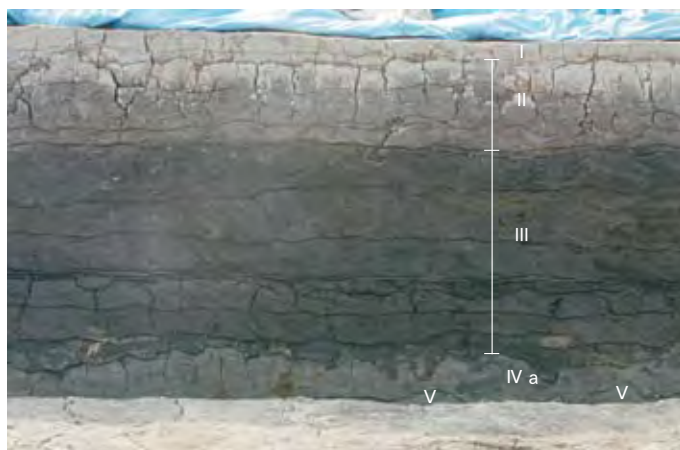

基本層序8 (上層) (セクション28付近)



下層 全景 (南西→北東)



調査区北側建物跡群



調査区南側住居群と溝状遺構



SI164 全景 (南→北)



SI164 炉 土層断面 (北→南)

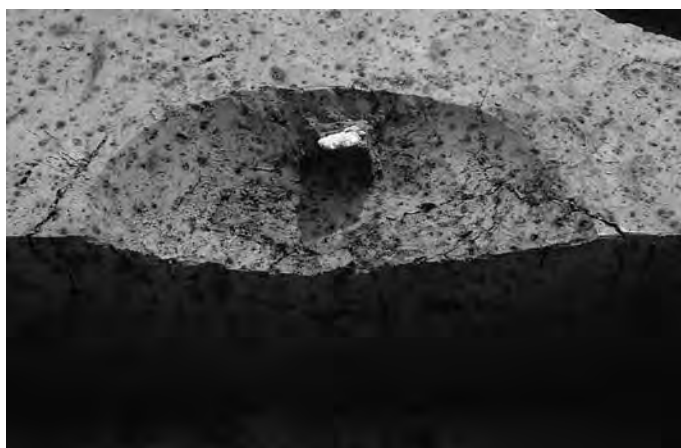

SI164 炉 遺物出土状況 (北→南)



SK16 遺物出土状況 (南→北)



SK16 土層断面 (南→北)



Pit380 土層断面 (西→東)

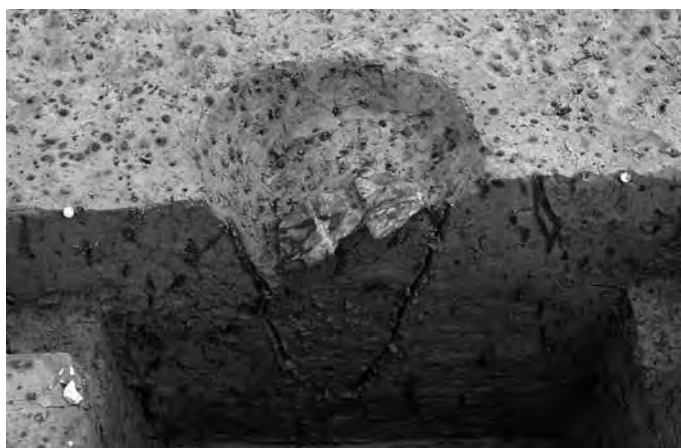

Pit380 遺物出土状況 (西→東)



Pit478 土層断面 (南→北)



Pit530 土層断面 (南→北)

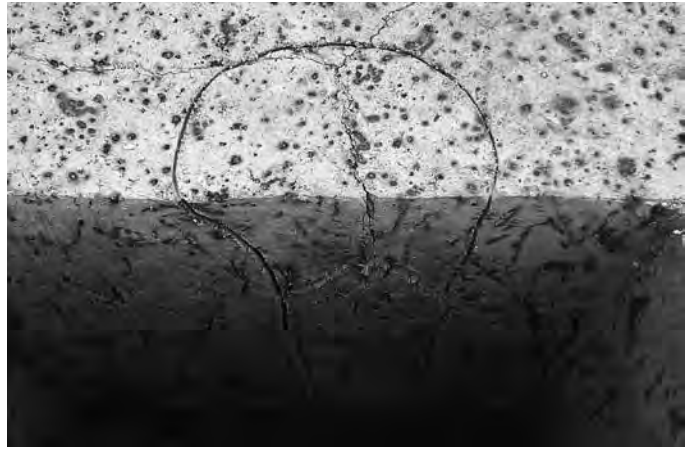

Pit532 土層断面 (南東→北西)



Pit533 土層断面 (南→北)

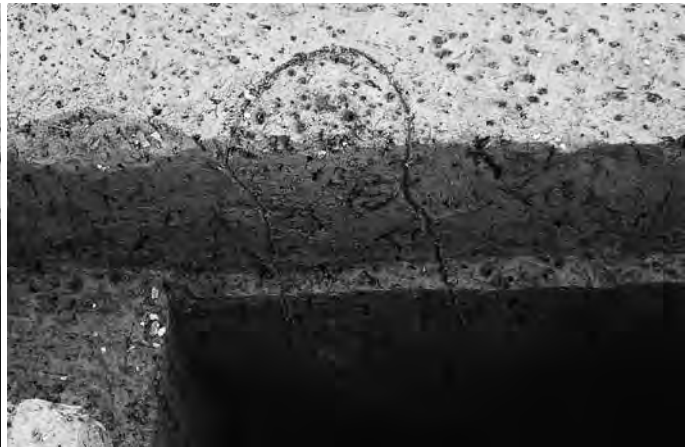

Pit534 土層断面 (南→北)



Pit535 土層断面 (南→北)



Pit536 土層断面 (東→西)



Pit166 土層断面 (北→南)



Pit176 遺物出土状況 (南→北)



SI556 完掘 (東→西)



SI556 土層断面 (東→西)

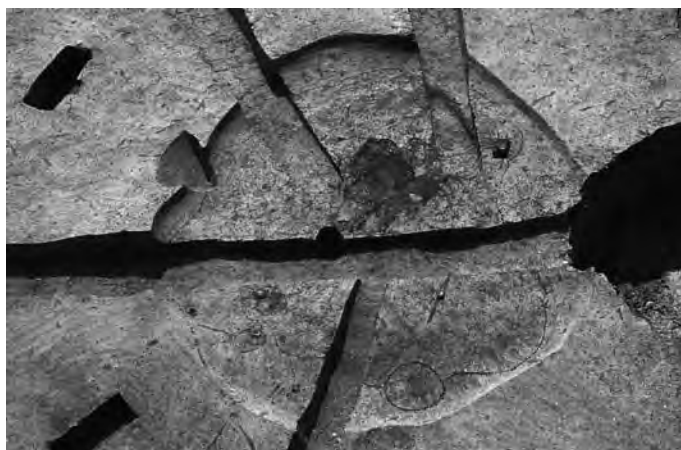

SI556 遺物出土状況 (東→西)



SI556 土器出土状況 (南→北)



SI556 石鏃出土状況 (南→北)



SI556 作業風景 (東→西)



SI556 床面検出状況 (東→西)

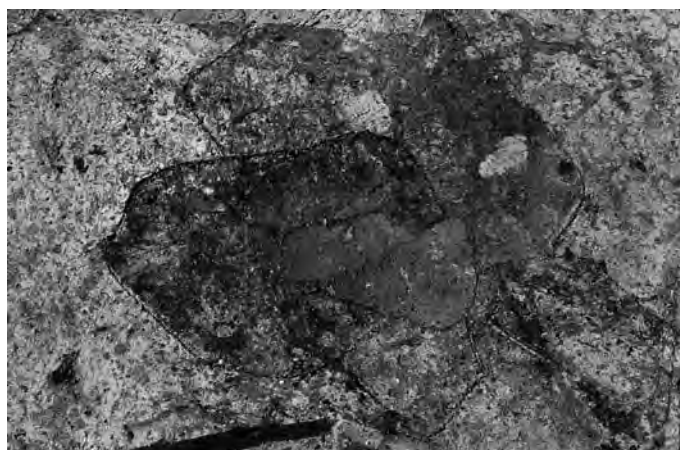

SI556 焼土床面 検出状況 (南→北)



SI556 床面焼土・炭化物 土層断面 (南→北)



SI556 床面焼土 土層断面 (南→北)



Pit596 土層断面 (北東→南西)

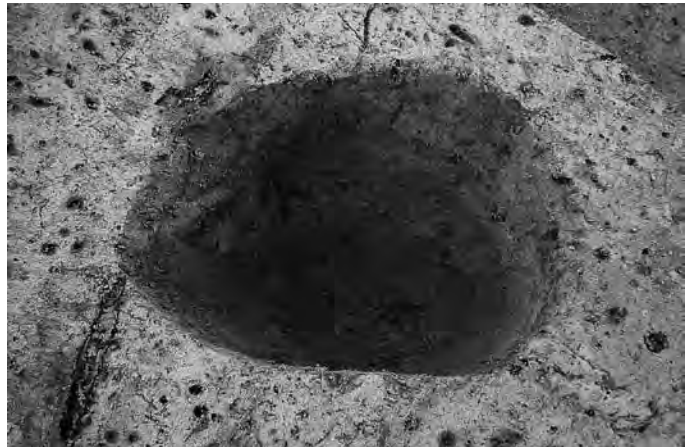

Pit596 完掘 (北東→南西)



Pit680 土層断面 (西→東)



Pit680 完掘 (西→東)



Pit679 土層断面 (西→東)



Pit679 完掘 (西→東)



SI831 完掘 (南→北)



SI831 土層断面 (南→北)



SI831 西側土層断面 (南→北)



SI831 東側土層断面 (南→北)



Pit872 遺物出土狀況 (東→西)

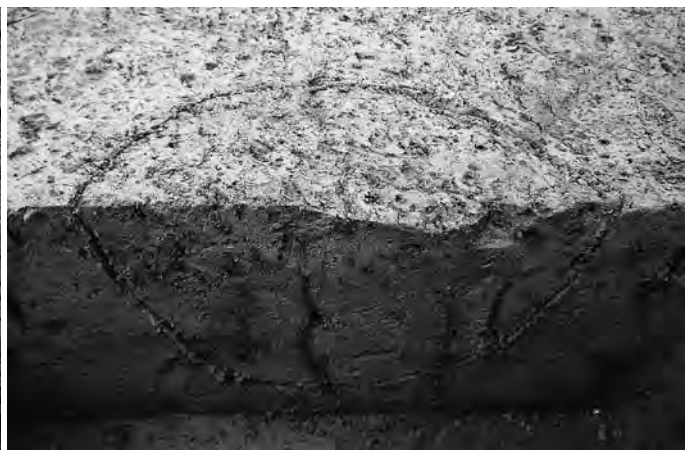

Pit872 土層断面 (東→西)

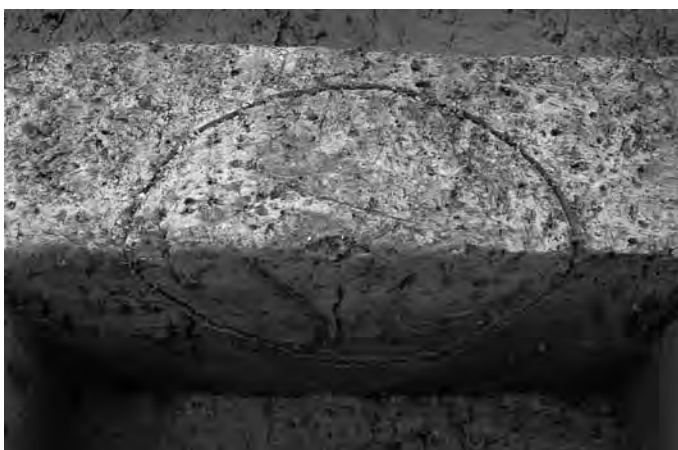

Pit871 土層断面 (北→南)



Pit871 完掘 (北→南)

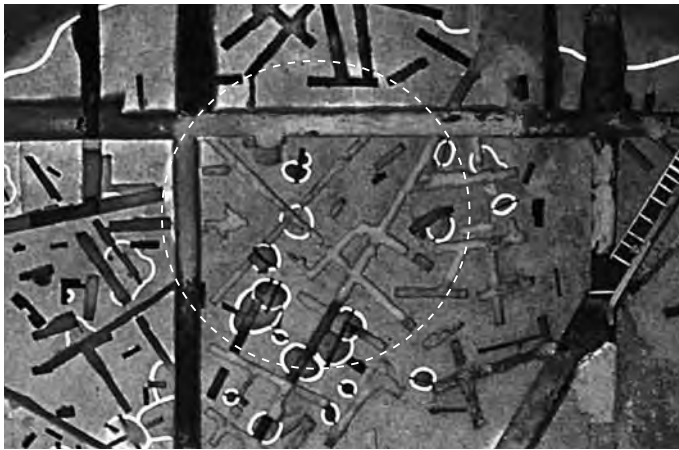

SI152 全景 (上が北)



SI152 炉 土層断面 (南西→北東)



SI152 炉 完掘 (南→北)



SK150 土層断面 (南→北)



SK150 遺物出土状況 (南→北)



Pit199 遺物出土状況 (東→西)



Pit266 土層断面 (北→南)



Pit266 完掘 (北→南)



SI152Pit3 土層断面 (東→西)



SI152Pit3 完掘 (東→西)

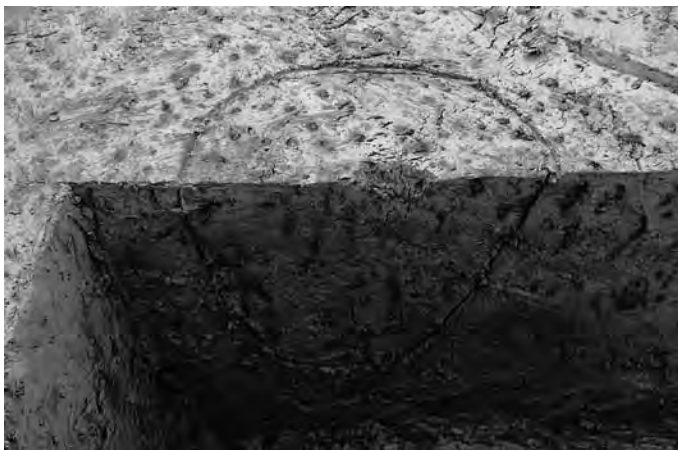

SI152Pit4 土層断面 (北→南)



SI152Pit4 完掘 (北→南)

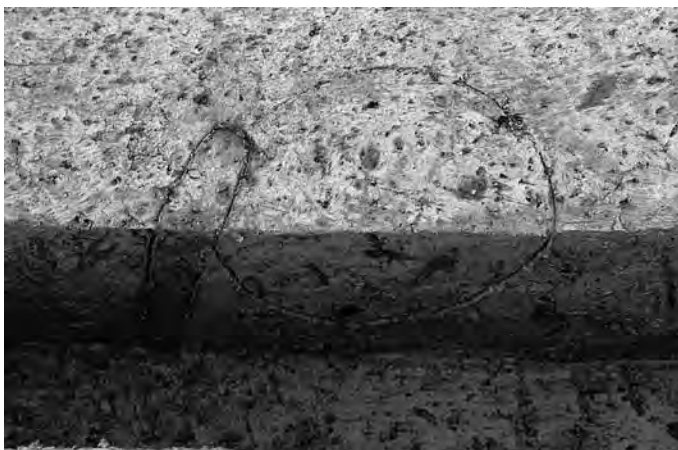

SI152Pit5 土層断面 (南西→北東)



SI152Pit6 土層断面 (北西→南東)



SI152Pit7 土層断面 (東→西)



SI152Pit8 土層断面 (東→西)



SI700 完掘 (東→西)



SI700 南北ライン 土層断面 (東→西)



SI700 南北ライン 土層断面南側 (東→西)



SI700 南北ライン 土層断面北側 (東→西)



SI700 炉 a 検出状況・炉 b 粘土層 貼床状況 (東→西)



SI700 炉 b 貼床粘土層 断面 (東→西)



SI700 炉 a 完掘・炉 b 検出状況 (北東→南西)



SI700 炉 a・b 粘土層 完掘 (東→西)



SI700 遺物出土状況 (南→北)



SK666 土層断面 (北→南)



Pit665 土層断面 (南→北)



Pit668 土層断面 (南→北)



Pit707 土層断面 (東→西)



Pit661 土層断面 (南→北)



Pit702 土層断面 (東→西)



Pit694 土層断面 (西→東)



SI650 完掘 (西→東)



SI650 完掘 (北→南)



SI650 南北セクションライン北側壁周溝 (西→東)



SI650 南北セクションライン南側壁周溝 (西→東)



SI650 炉 検出状況 1 (西→東)



SI650 炉 検出状況 2 (西→東)



SI650 炉 完掘 (西→東)

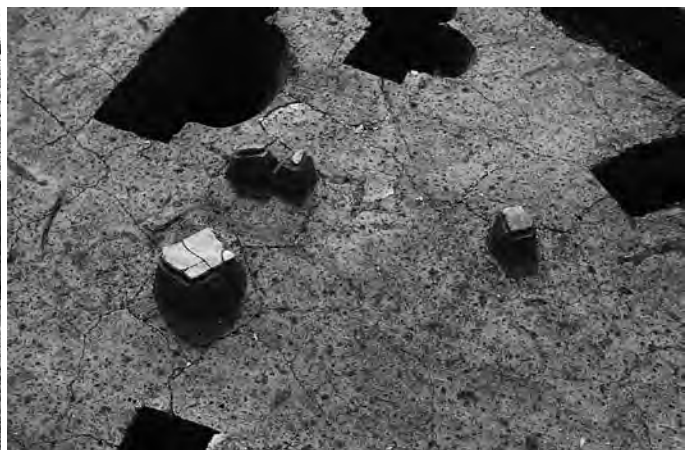

SI650 北西部 遺物出土状況 (南東→北西)



Pit507 完掘 (南→北)



Pit509 土層断面 (南→北)



Pit512 土層断面 (南→北)



Pit519 土層断面 (南→北)



Pit988 土層断面 (西→東)



Pit510 完掘 (南→北)



Pit511 土層断面 (南→北)



Pit514 土層断面 (南→北)



SI580 完掘 (東→西)



SI580 東西ベルト東側 土層断面 (南→北)



SI580 炉 検出状況 (南東→北西)



SI580 炉 土層断面 (北→南)



SI580 炉内 遺物出土状況 (南→北)



SI580 北側床面 遺物出土状況 (東→西)

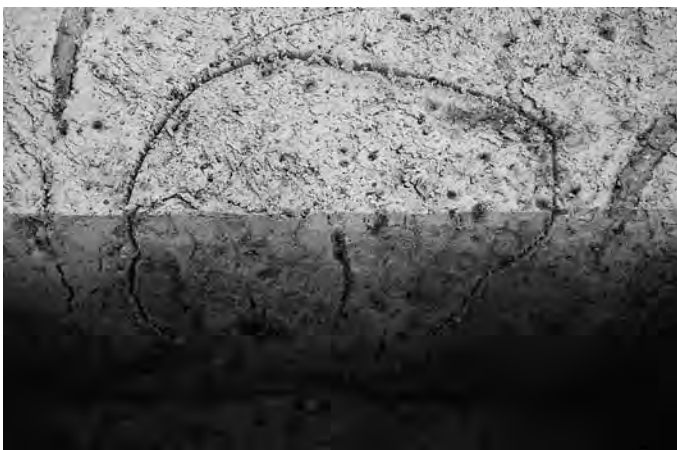

Pit689 土層断面 (南西→北東)

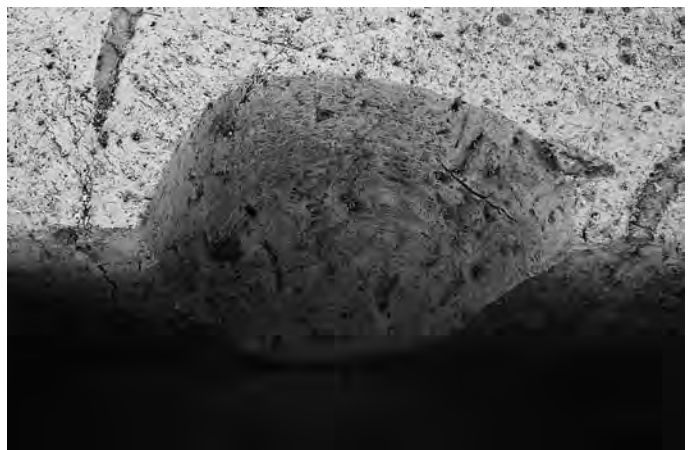

Pit689 完掘 (南西→北東)



Pit744 土層断面 (東→西)



Pit744 完掘 (東→西)



Pit739 土層断面 (北西→南東)



Pit739 完掘 (北西→南東)

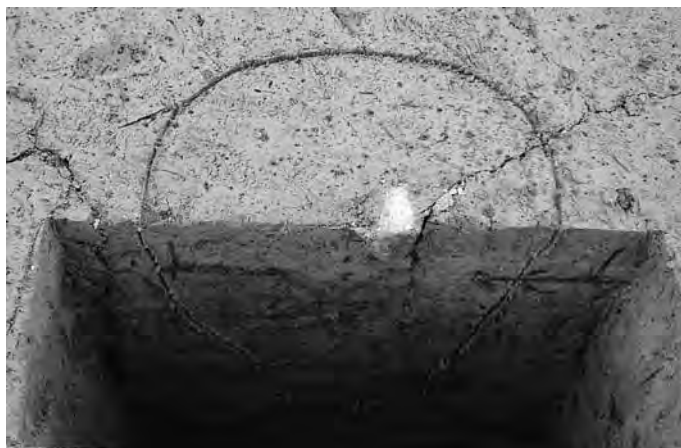

Pit735 土層断面 (南東→北西)



Pit735 完掘 (南東→北西)



Pit690 土層断面 (南→北)



Pit901 土層断面 (南西→北東)



SI579 全景 (上が北)



SI579 炉 検出状況 (南東→北西)



SI579 炉 土層断面 (南東→北西)

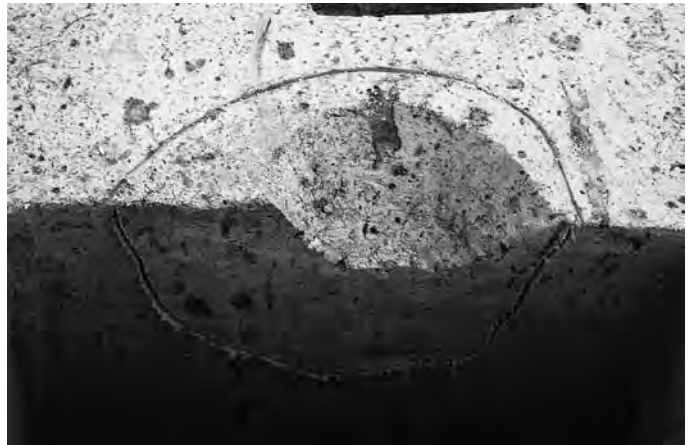

Pit751 土層断面 (北→南)



Pit752・753 土層断面 (東→西)



Pit737 土層断面 (南→北)



Pit743 土層断面 (北→南西)

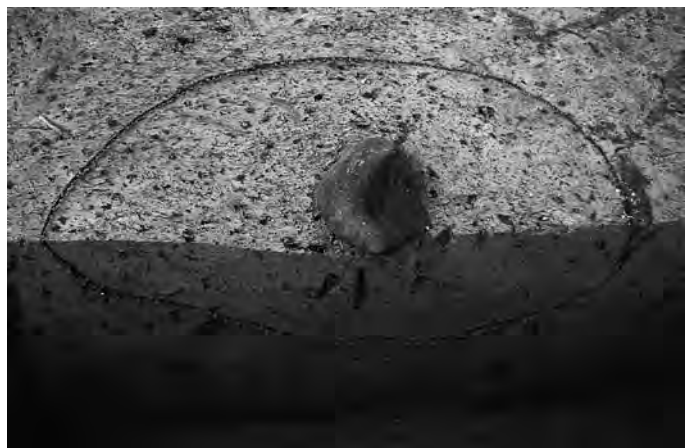

Pit791 土層断面 (東→西)



Pit688 土層断面 (南西→北東)



Pit688 完掘 (南西→北東)



Pit684 土層断面 (東→西)

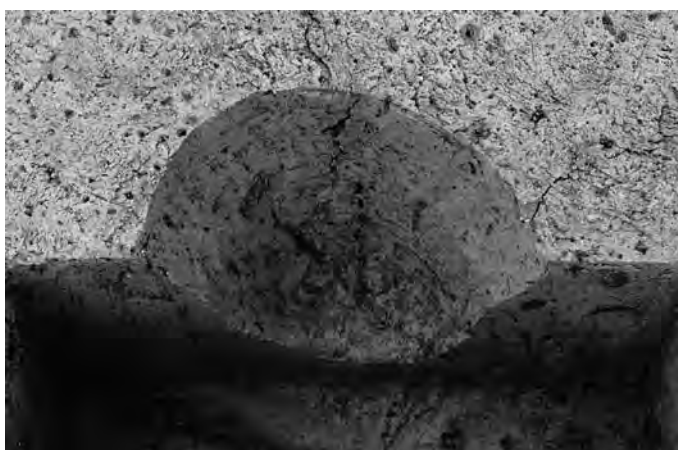

Pit684 完掘 (東→西)



Pit685 土層断面 (東→西)



Pit685 完掘 (東→西)



Pit687 土層断面 (南→北)



Pit687 完掘 (南→北)



SI670 完掘 (南→北)



SI670 作業風景 (東→西)



SI670 南北セクションライン南側 土層断面 (東→西)



SI670 南北セクションライン北側 土層断面 (東→西)



SI670 炉 検出状況 (南→北)

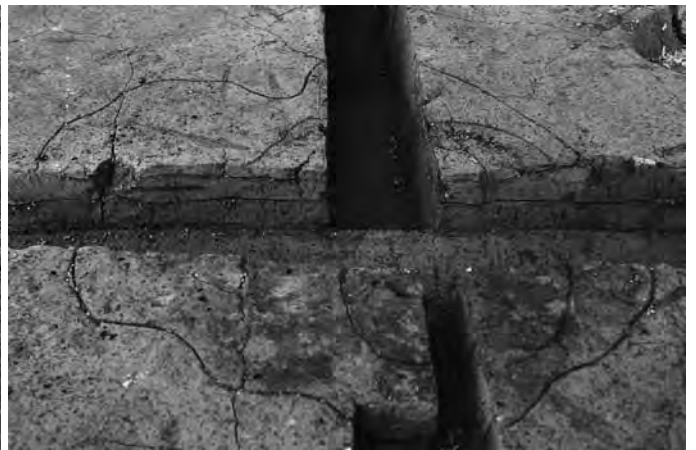

SI670 炉 土層断面 (南→北)



SI670 炉 貼床粘土層 遺物出土状況 (東→西)



SI670 北側周溝付近 遺物出土状況 (南→北)



SK695 土層断面 (西→東)



SK695 遺物出土状況 (北→南)



Pit632 土層断面 (東→西)

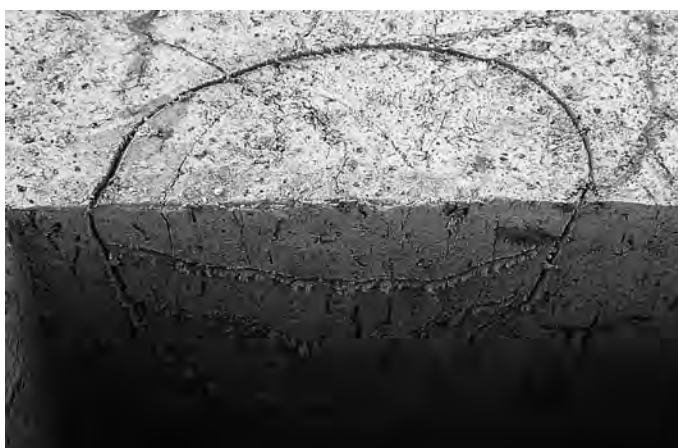

Pit636 土層断面 (南→北)



Pit644 土層断面 (南→北)



Pit647 土層断面 (南→北)



Pit642 土層断面 (北→南)



Pit990 土層断面 (東→西)

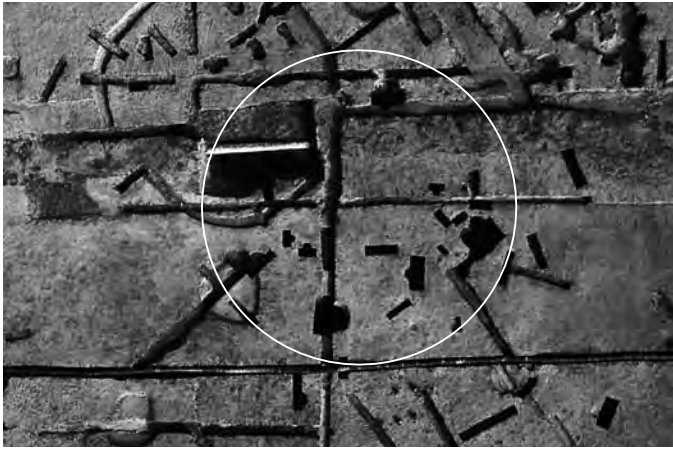

SI837 完掘 (上が北)



SI837 南北ベルト 土層断面 (西→東)



SI837 土層断面 (北→南)



SI837 遺物出土状況・土層断面 (西→東)



SI837 遺物出土状況 (西→東)



SI837 炭化物層 土製品出土状況 (東→西)

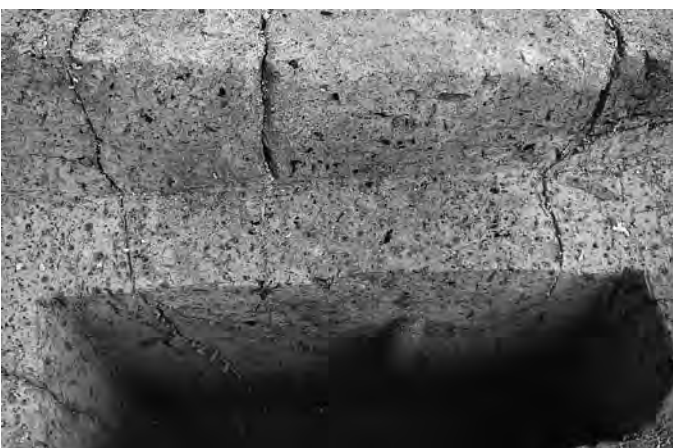

Pit792 土層断面 (南→北)



Pit792 遺物出土状況 (南→北)

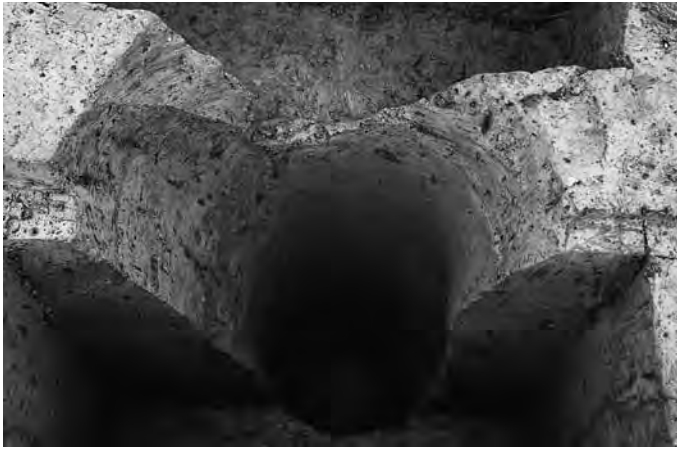

Pit792 完掘 (南→北)



Pit879・880 土層断面 (南→北)



Pit879 完掘 (南→北)

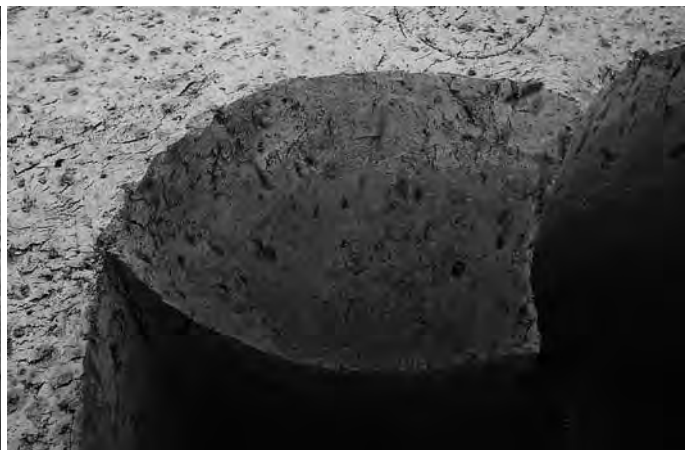

Pit880 完掘 (南→北)



Pit905 土層断面 (西→東)



Pit905 遺物出土状況 (西→東)

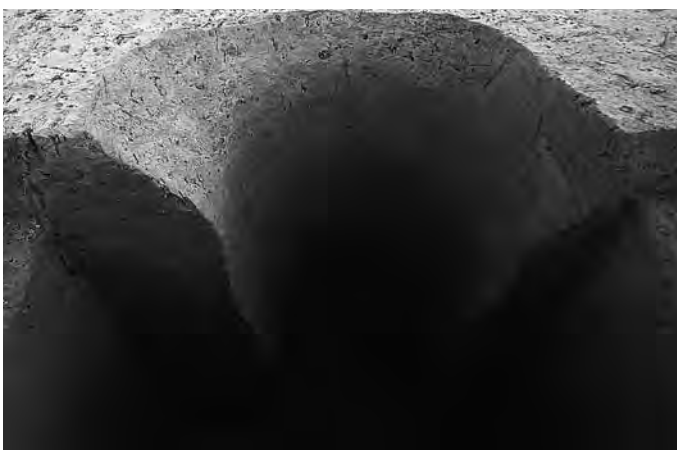

Pit905 完掘 (西→東)



Pit910 土層断面 (北→南)



Pit910 完掘 (北→南)

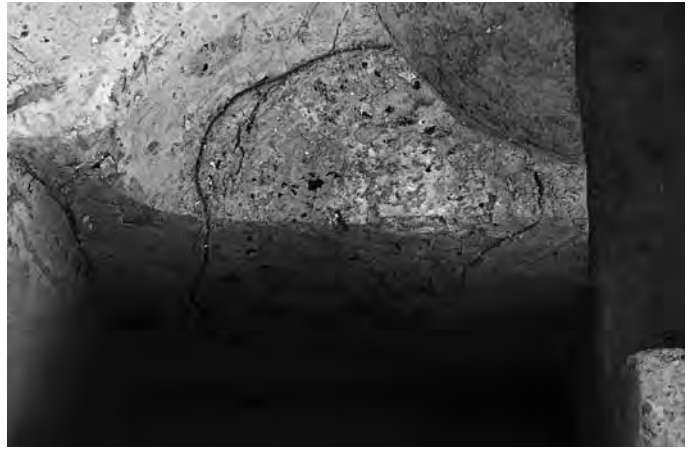

Pit907 土層断面 (西→東)



Pit907 完掘 (西→東)



Pit873 土層断面 (南→北)

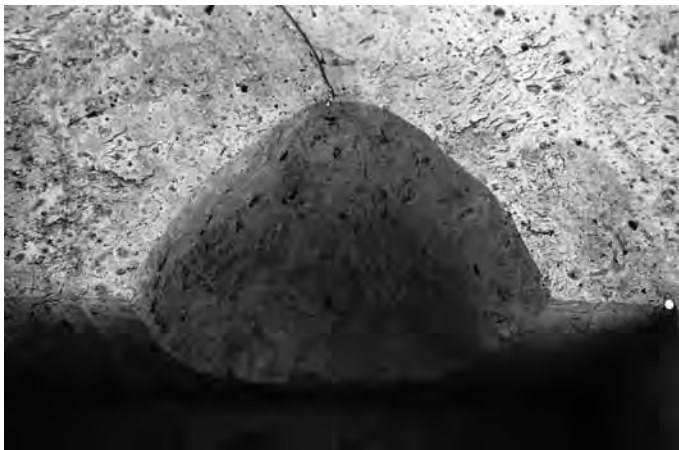

Pit873 完掘 (南→北)



Pit800 検出状況 (東→西)



Pit800 土層断面 (東→西)

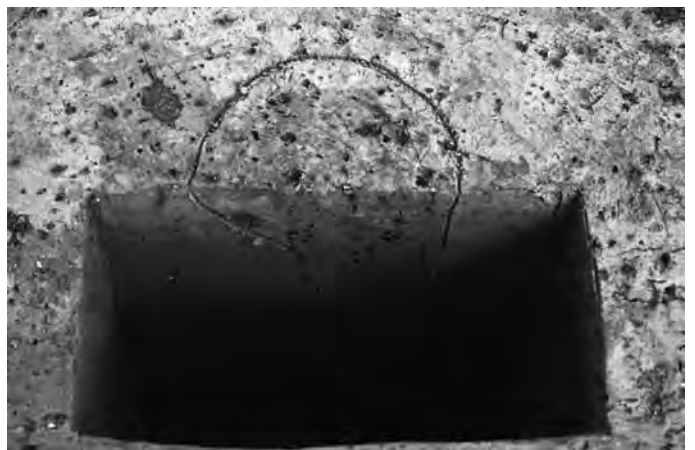

Pit875 土層断面 (南→北)



SI501 完掘 (上が北)



SI501 炉 検出状況 (東→西)



SI501 炉 土層断面 (南→北)



SX499・P500 検出状況 (東→西)



SX496 検出状況 (南→北)

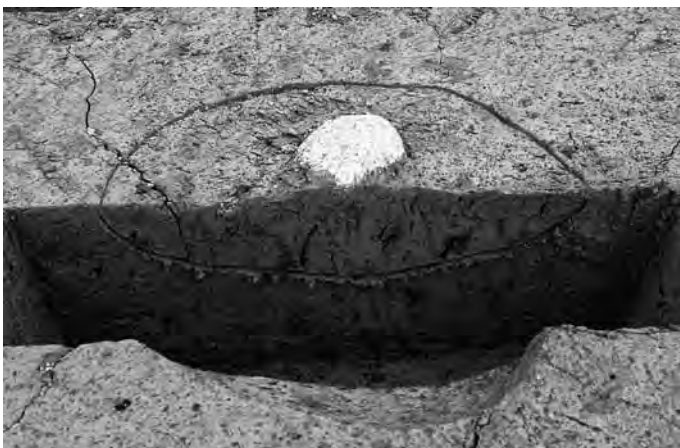

SK524 土層断面 (北→南)



SK524 遺物出土状況・完掘 (北→南)



SK616 土層断面 (南→北)



SK616 遺物出土状況 (南→北)



Pit506 土層断面 (東→西)



Pit641 土層断面 (南→北)

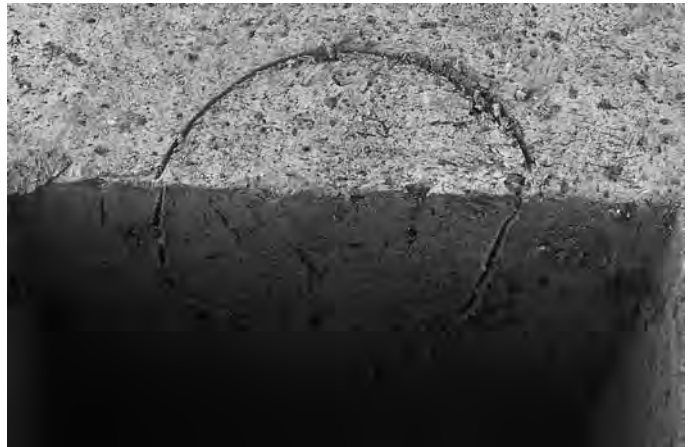

Pit793 土層断面 (東→西)



Pit527 土層断面 (南→北)



Pit527 遺物出土状況・完掘 (南→北)

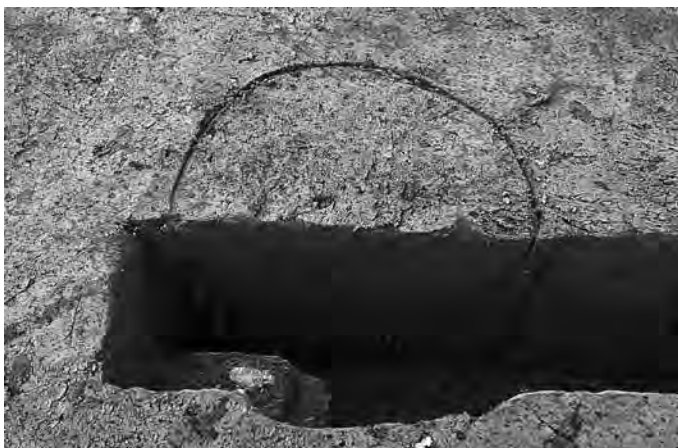

Pit624 土層断面 (南から)



Pit523 土層断面 (西→東)



SI790 完掘 (北→南)



SI790 作業風景 (北→南)



SI790 炉付近 土層断面 (東→西)



SI790 壁周溝 土層断面 (北→南)



SI790 炉 土層断面 1 (北→南)



SI790 炉 土層断面 2 (北→南)



Pit812 土層断面 (南→北)



Pit812 完掘 (南→北)

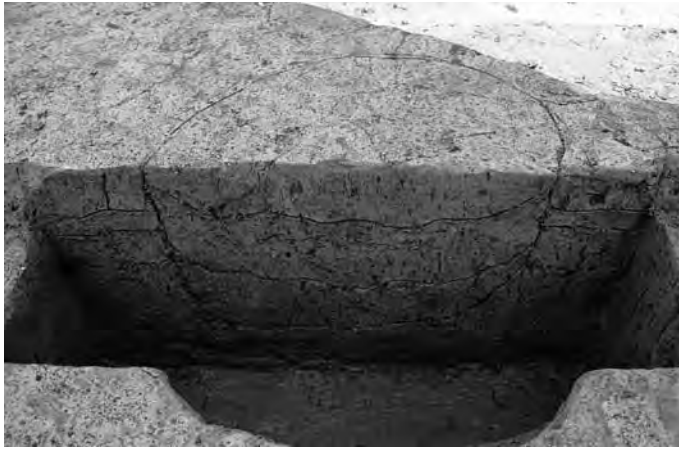

Pit815 土層断面 (北→南)



Pit815 完掘 (北→南)



Pit786 土層断面 (南→北)



Pit786 完掘 (南→北)



Pit811 土層断面 (南→北)



Pit811 完掘 (南→北)



Pit805 完掘 (南→北)



Pit868 土層断面 (東→西)



SI710 完掘 (南→北)



SI710 土層断面東側 (北→南)



SI710 土層断面中央 (北→南)



SI710 土層断面西側 (北→南)



SI710 遺物出土状況 (北→南)



SI710 炉付近 遺物出土状況 (北東→南西)



SI710 アスファルト・石鏟出土状況 (北東→南西)



SI710 炉 a・b 検出状況 (北→南)



SI710 炉 a 遺物出土状況 (北→南)



SK697・698 遺物出土状況 (北西→南東)



Pit801 土層断面 (北→南)

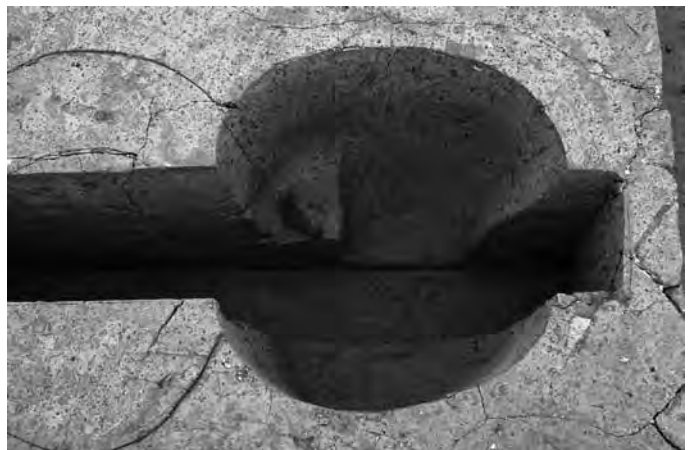

Pit801 遺物出土状況 (北→南)

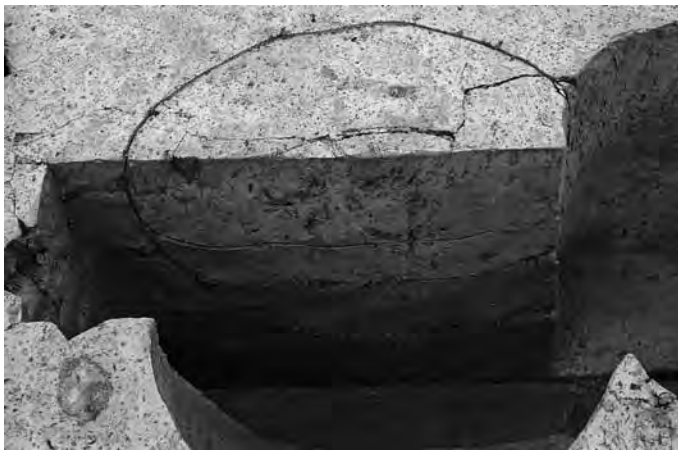

Pit802 土層断面 (北→南)

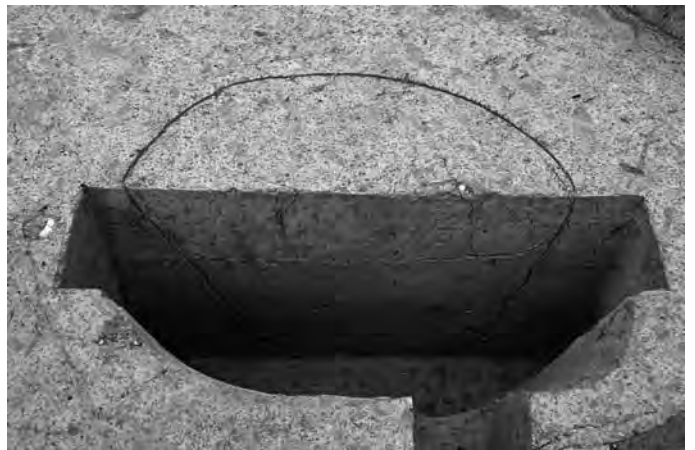

Pit803 土層断面 (東→西)



Pit804 土層断面 (東→西)

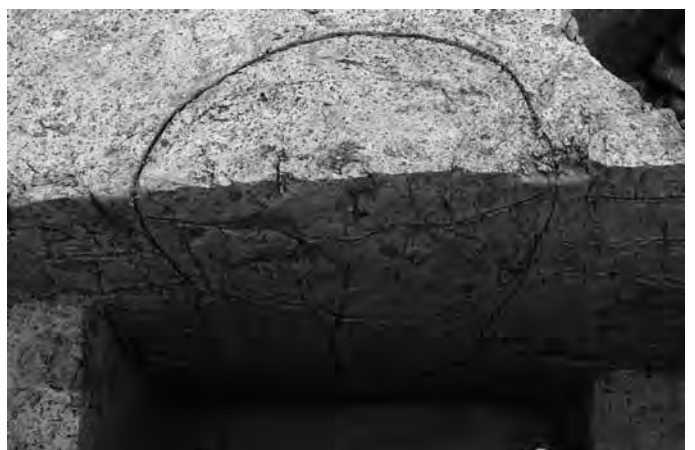

Pit816 土層断面 (南→北)



SI810 完掘 (北→南)



SI810 作業風景 (東→西)



SI810 炉 検出状況 (北東→南西)



SI810 炉・炉下 Pit914 土層断面 (東→南)



SI810 炉 遺物出土状況・完掘 (北→南)



炉下 Pit914 完掘 (東→西)



Pit704 土層断面 (上部は SK698) (西→東)



Pit704 完掘 (西→東)



Pit806 土層断面 (南→北)



Pit806 完掘 (南→北)

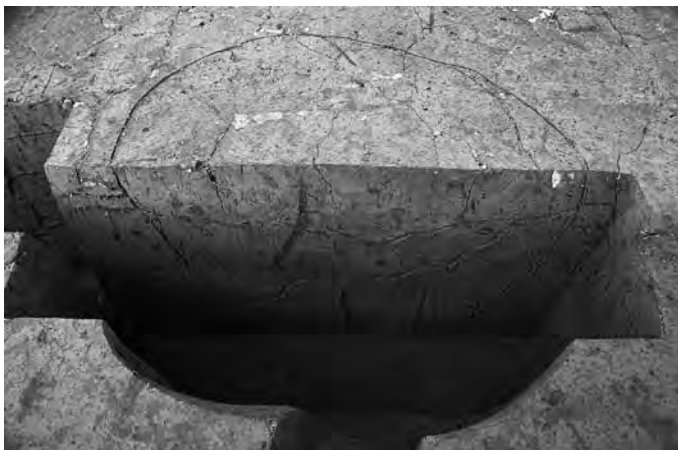

Pit807 土層断面 (南→北)



Pit807 完掘 (南→北)



Pit869 土層断面 (南→北)



Pit869 完掘 (南→北)



壁周溝ピット Pit1001 土層断面 (北→南)

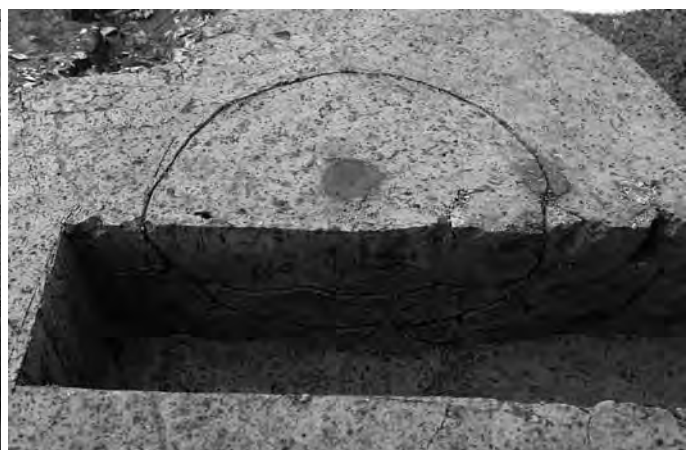

SK870 土層断面 (東→西)



SI951 完掘 1 (南→北)



SI951 完掘 2 (東→西)



SI951 土層断面 1 (東→西)



SI951 土層断面 2 (東→西)



SI951 土層断面 3 (東→西)



SI951 遺構検出面 遺物出土状況 1 (東→西)



SI951 遺構検出面 遺物出土状況 2 (北→南)



SI951 アスファルト付土器出土状況 (北東→南西)



SI951 アスファルト出土状況 (東→西)

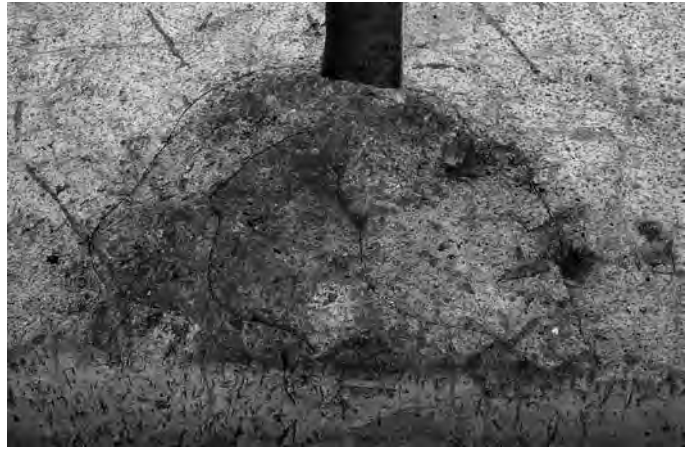

SI951 炉 検出状況 (東→西)



SI951 炉 土層断面 (南→北)



SI951 炉 完掘・Pit993 検出状況 (南→北)



SI951 床面 赤色顔料分布範囲 (西→東)

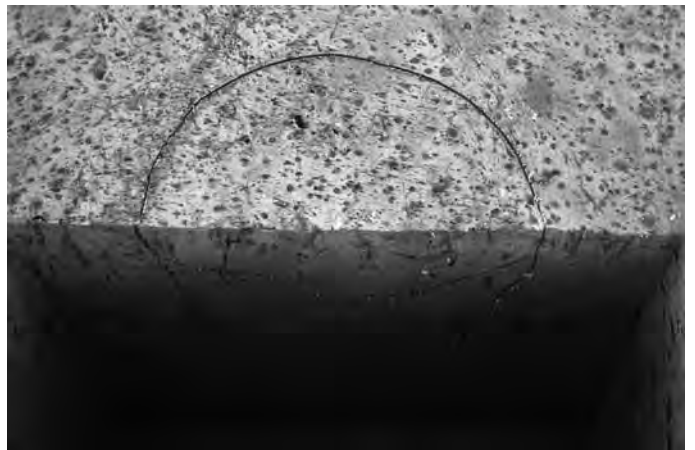

Pit958 土層断面 (東→西)



Pit958 完掘 (東→西)

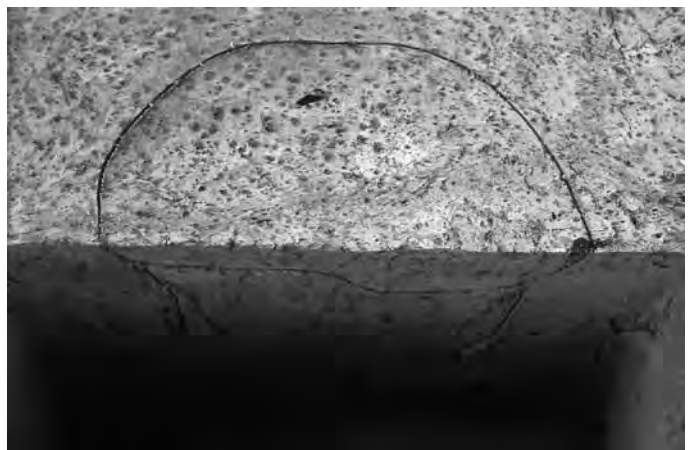

Pit959 土層断面 (北→南)



Pit959 完掘 (北→南)



Pit960 土層断面 (西→東)

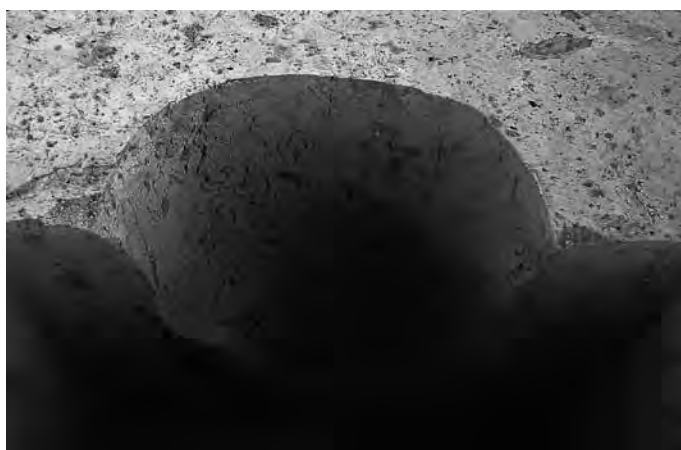

Pit960 完掘 (西→東)



Pit973 土層断面 (南→北)

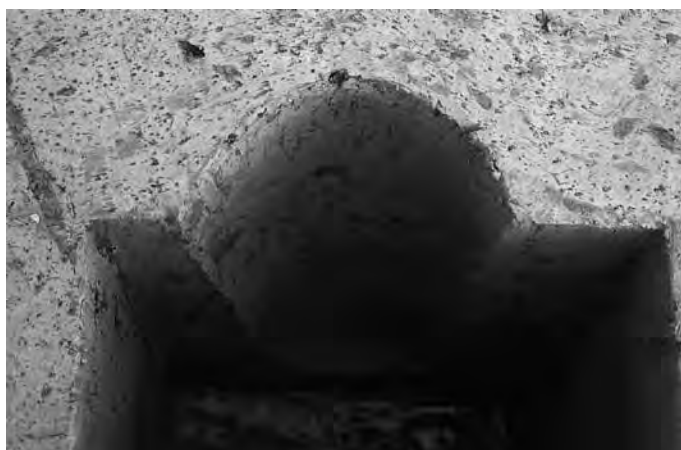

Pit973 完掘 (南→北)



Pit971 土層断面 (南→北)



Pit954 土層断面 (東→西)



Pit956 土層断面 (南→北)

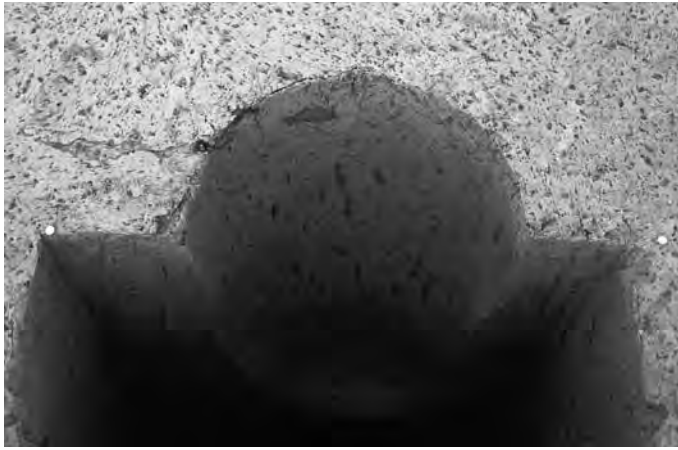

Pit956 完掘 (南→北)

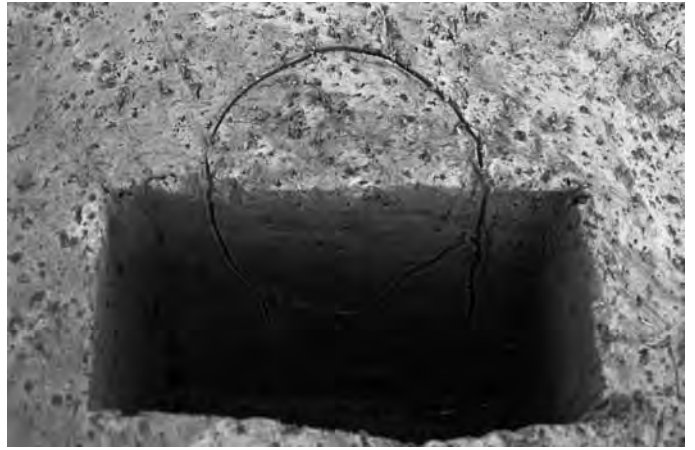

Pit994 土層断面 (南→北)



Pit994 完掘 (南→北)

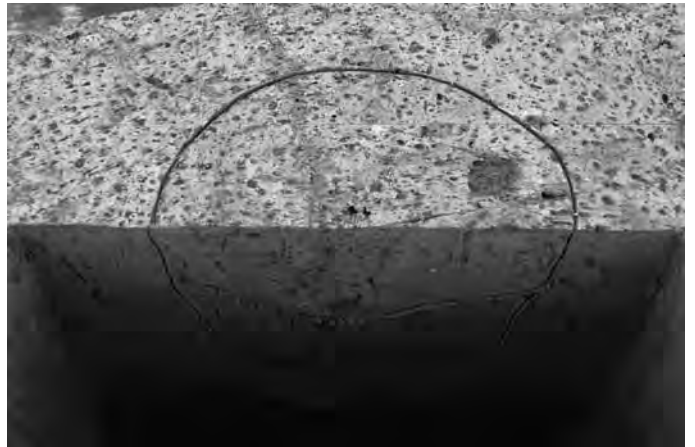

Pit957 土層断面 (東→西)



Pit957 完掘 (東→西)



Pit978 検出状況 (東→西)

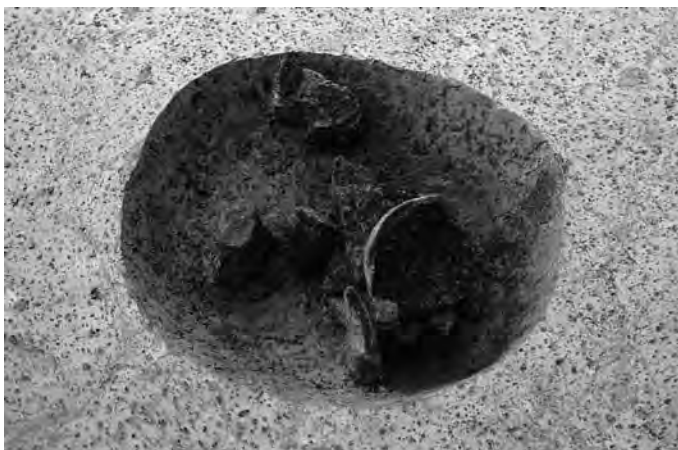

Pit978 遺物出土状況 (東→西)



Pit978 下部土層断面 (東→西)

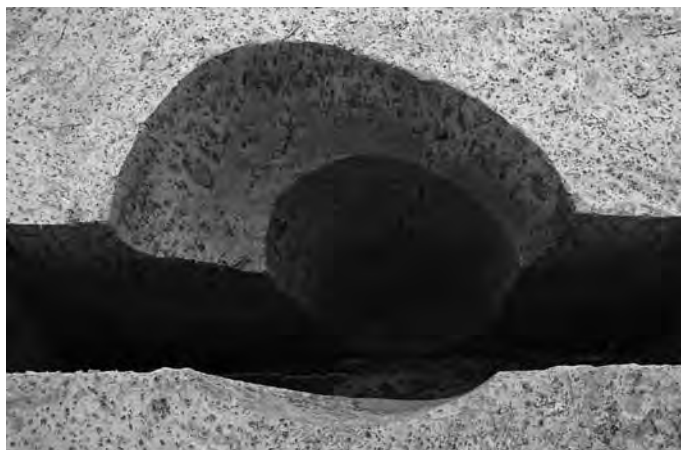

Pit978 完掘 (東→西)



Pit955 土層断面 (南→北)



Pit974 土層断面 (東→西)



Pit995 土層断面 (南→北)



Pit995 完掘 (南→北)



Pit992 土層断面 (南→北)



Pit993 土層断面 (東→西)



Pit993 完掘 (東→西)

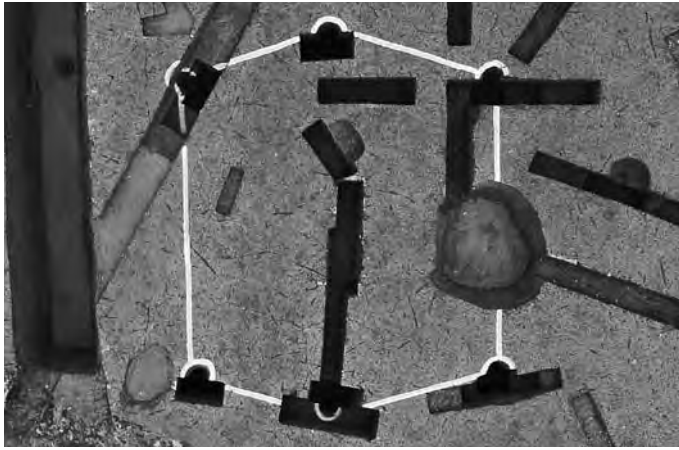

SB1 全景 1 (上が北)



SB1 全景 2 (南→北)



SB1 全景 3 (東→西)



主軸柱 Pit283 土層断面 (南→北)

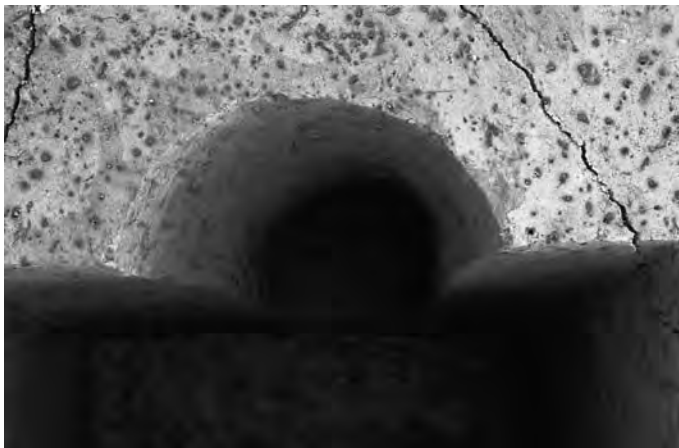

主軸柱 Pit283 完掘 (南→北)

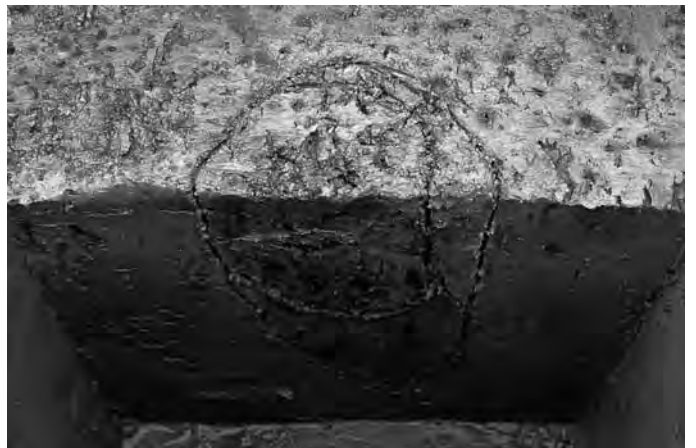

主軸柱 Pit300 下部土層断面 (北→南)



主軸柱 Pit300 完掘 (北→南)



側柱 Pit301 下部土層断面 (東→西)

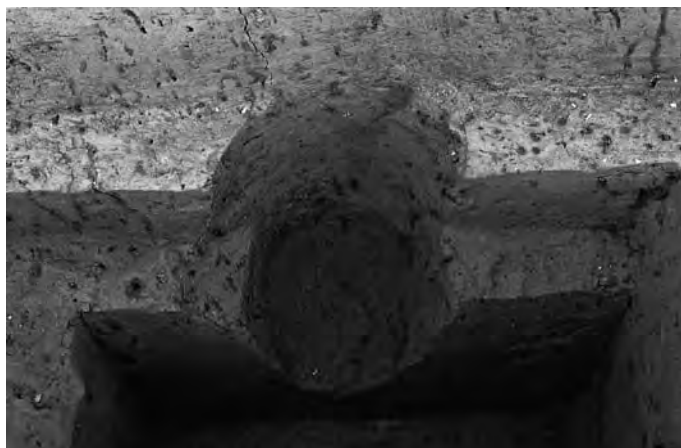

側柱 Pit301 完掘 (東→西)



側柱 Pit175 土層断面 (南→北)



側柱 Pit175 完掘 (南→北)

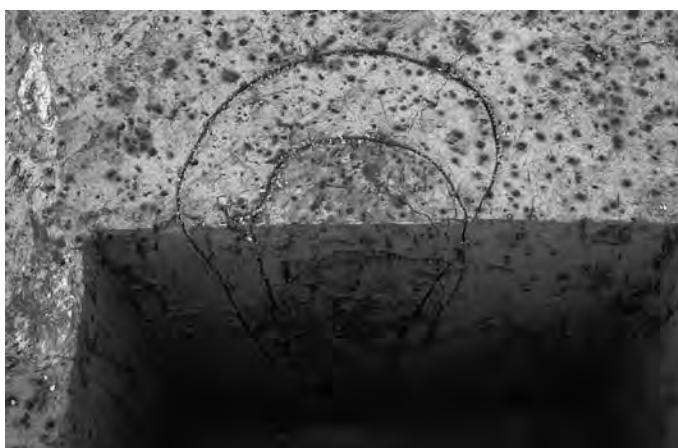

側柱 Pit284 土層断面 (南→北)

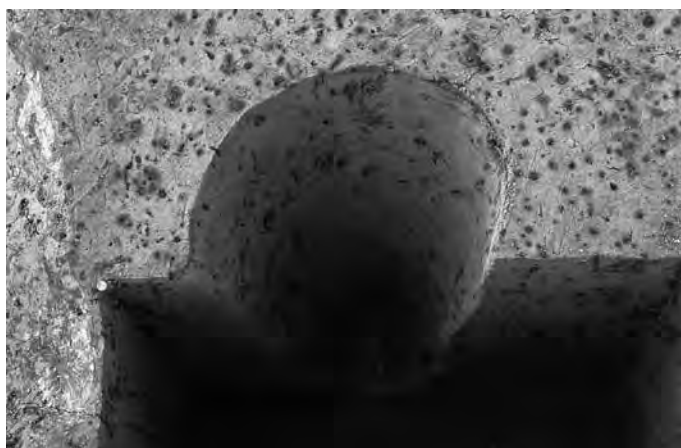

側柱 Pit284 完掘 (南→北)

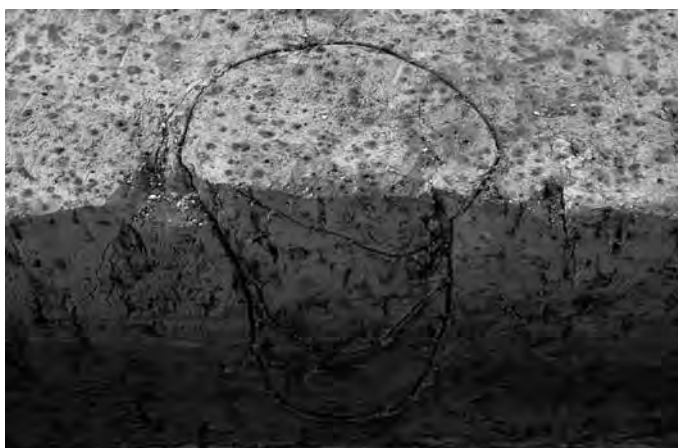

側柱 Pit286 上部土層断面 (南→北)



側柱 Pit286 下部土層断面 (南→北)

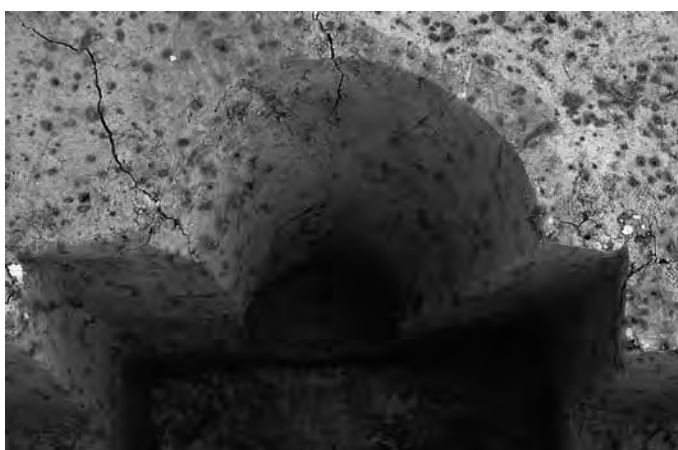

側柱 Pit286 完掘 (南→北)



SB2 全景 (上が北)

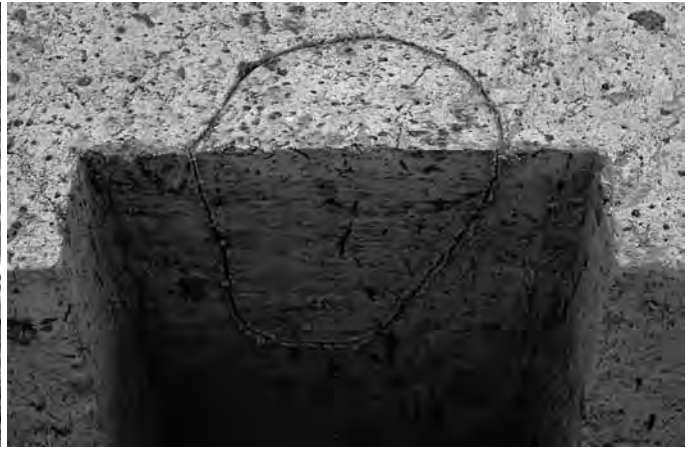

主軸柱 Pit289 土層断面 (北→南)

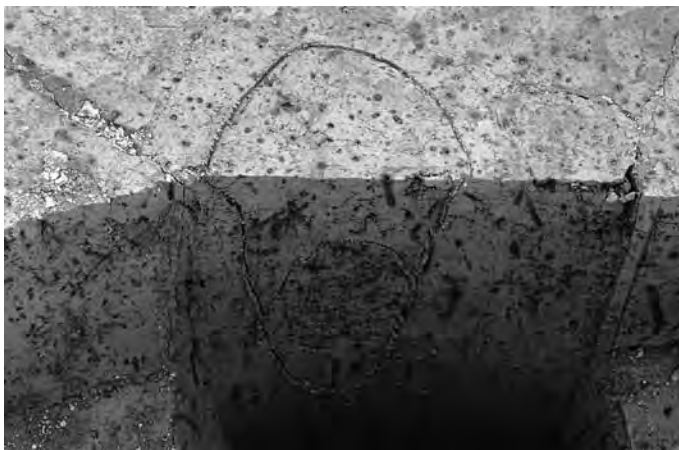

主軸柱 Pit462 土層断面 (西→東)

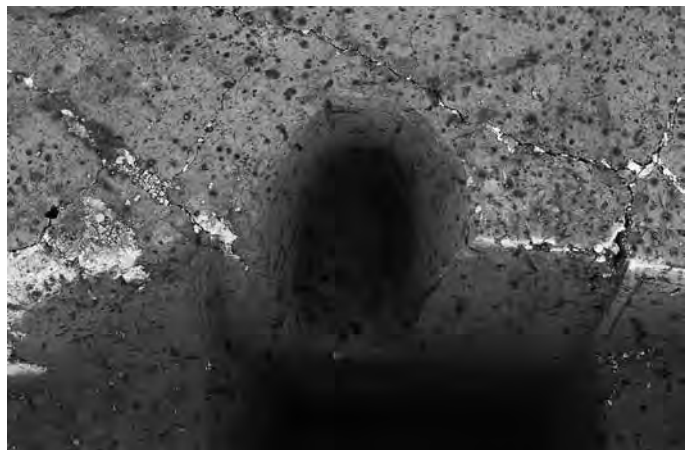

主軸柱 Pit462 完掘 (西→東)



側柱 Pit287 上部土層断面 (西→東)



側柱 Pit287 下部土層断面 (西→東)



側柱 Pit464 土層断面 (西→東)



側柱 Pit464 完掘 (西→東)



SB3 全景 (南→北)

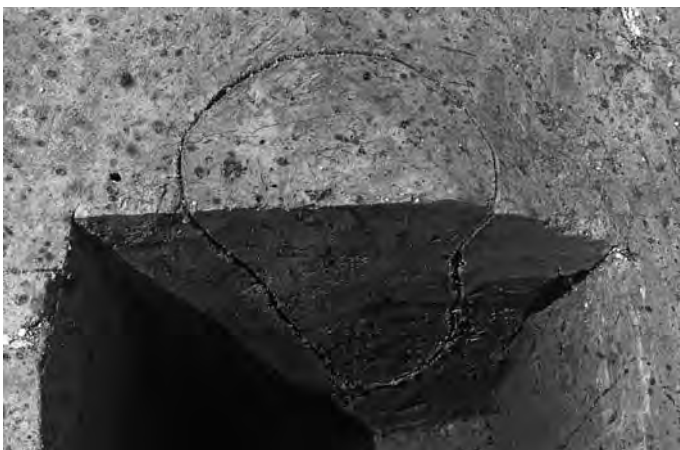

主軸柱 Pit430 土層断面 (南→北)



側柱 Pit416 土層断面 (南→北)

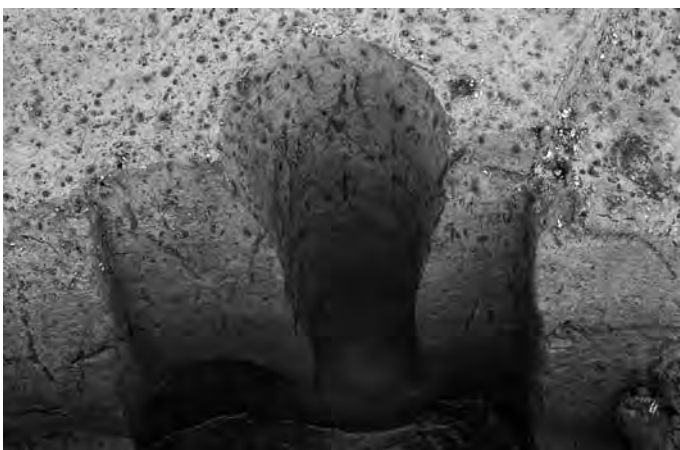

側柱 Pit416 完掘 (南→北)



側柱 Pit429 土層断面 (東→西)



主軸柱 Pit432 土層断面 (北→南)

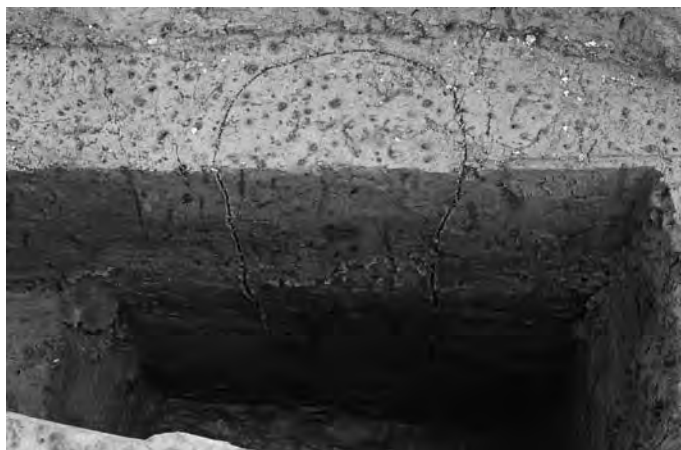

側柱 Pit431 土層断面 (北→南)



Pit435 土層断面 (東→西)

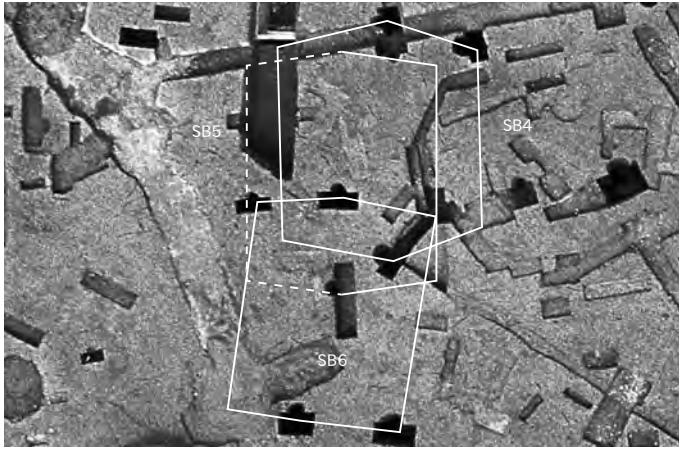

SB4・5・6 全景 (上が北)

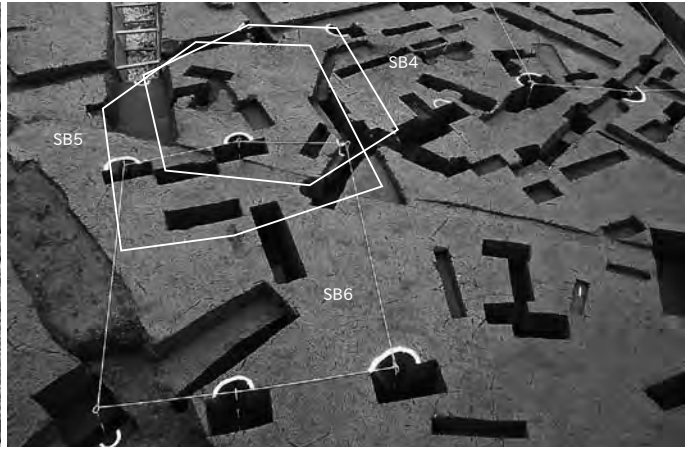

SB4・5・6 全景 (南→北)



SB4 主軸柱 Pit458 土層断面 (東→西)



SB4 主軸柱 Pit458 完掘 (東→西)



SB4 側柱 Pit468 下部土層断面 (北→南)



SB4 側柱 Pit468 下部完掘 (北→南)



SB4 側柱 P448 南北セクション (東→西)

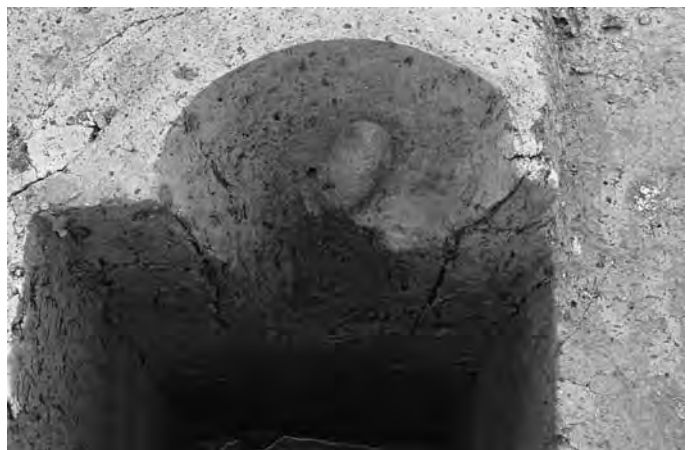

SB4 側柱 Pit448 遺物出土状況 (東→西)

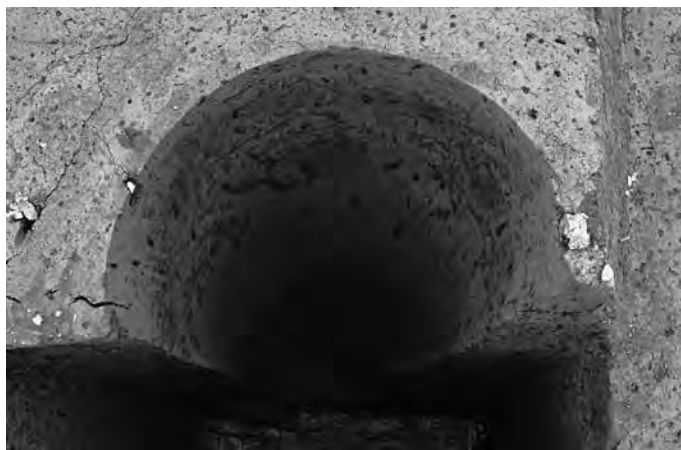

SB4 側柱 Pit448 完掘 (東→西)

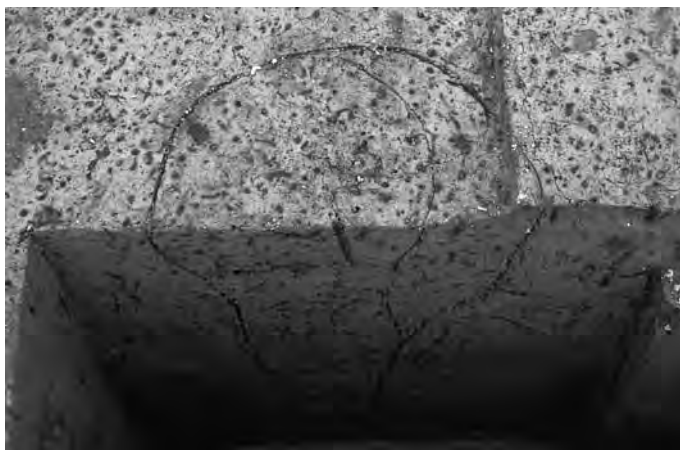

SB4 主軸柱 Pit473 土層断面 (南東→北西)



SB4 主軸柱 Pit473 完掘 (南東→北西)



SB5 主軸柱 Pit893 下部土層断面 (北→南)



SB5 主軸柱 Pit893 下部完掘 (北→南)



SB5 主軸柱 Pit364・SX320 土層断面 (西→東)

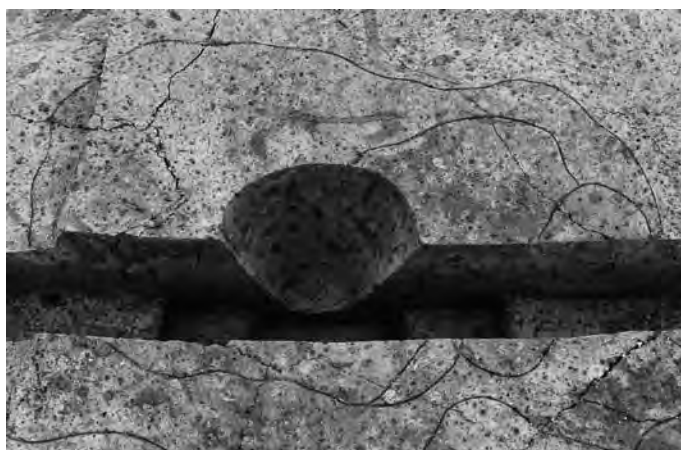

SB5 主軸柱 Pit364 完掘 (西→東)



SB5 側柱 Pit892 下部土層断面 (北→南)

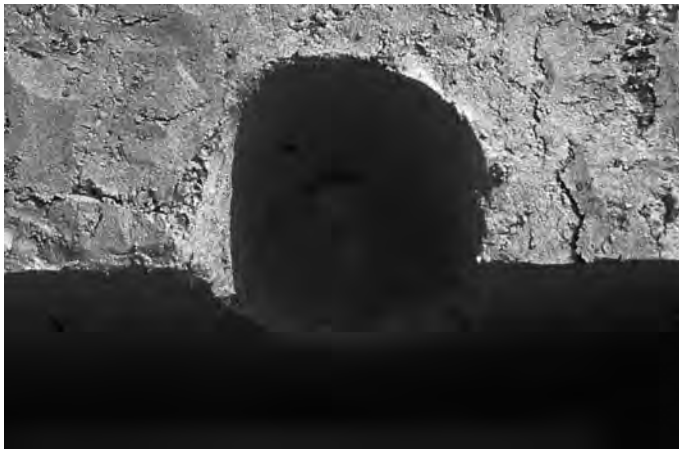

SB5 側柱 Pit892 下部完掘 (北→南)

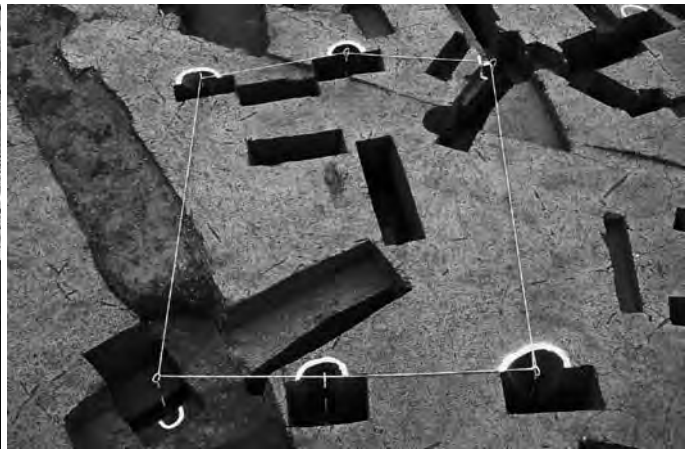

SB6 全景 (南→北)

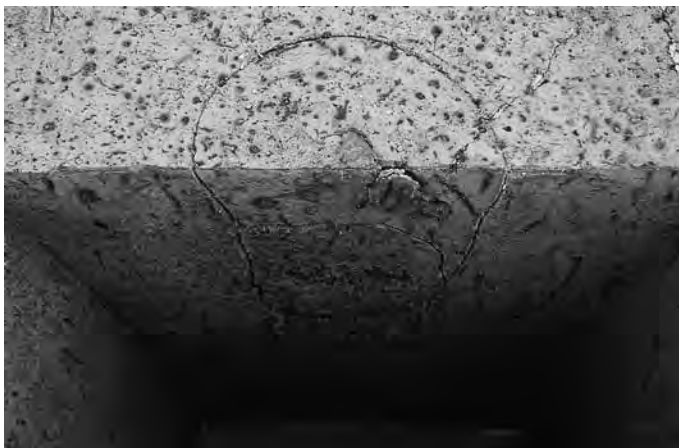

主軸柱 Pit472 土層断面 (南→北)

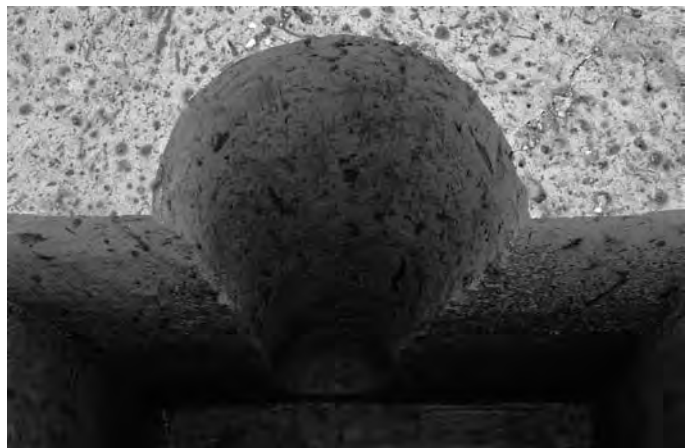

主軸柱 Pit472 完掘 (南→北)



側柱 Pit479 土層断面 (南→北)

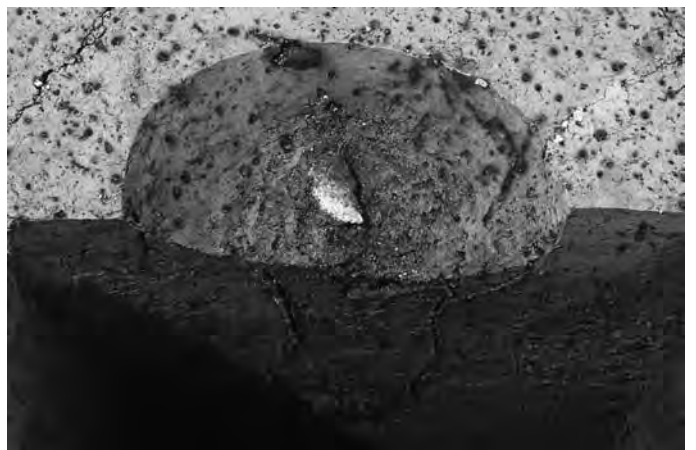

側柱 Pit479 遺物出土状況 (南→北)

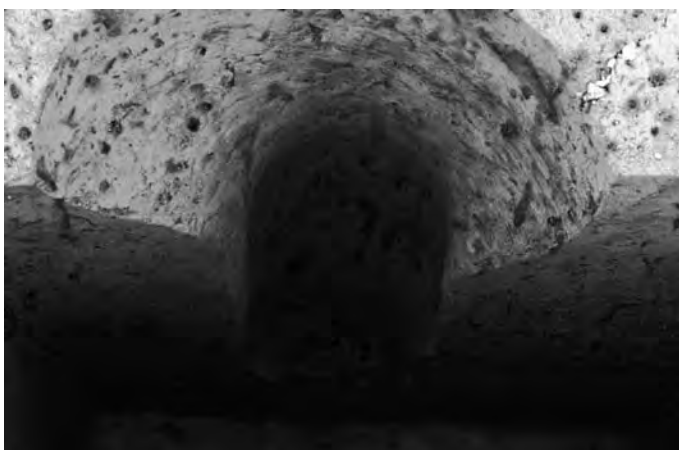

側柱 Pit479 アスファルト出土状況 (南→北)

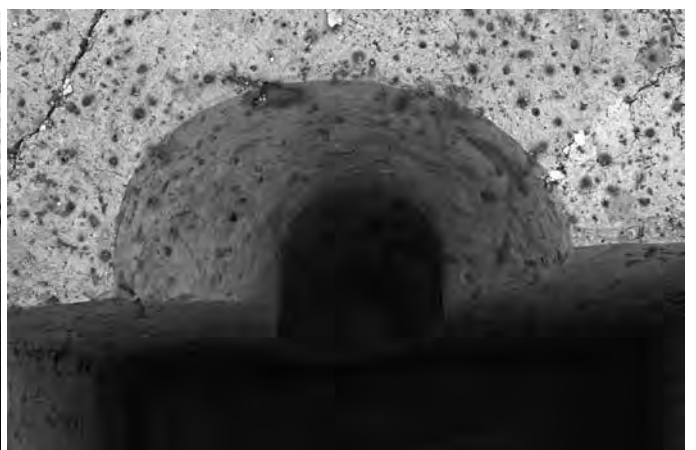

側柱 Pit479 完掘 (南→北)



側柱 Pit474 土層断面 (東→西)



側柱 Pit474 完掘 (東→西)



主軸柱 Pit539 土層断面 (南→北)

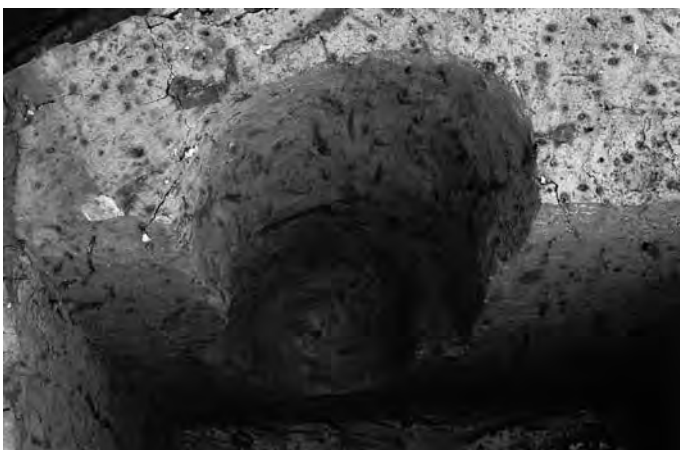

主軸柱 Pit539 完掘 (南→北)



側柱 Pit540 下部土層断面 (北→南)



側柱 Pit540 下部完掘 (北→南)



側柱 Pit476 土層断面 (南→北)



側柱 Pit476 完掘 (南→北)

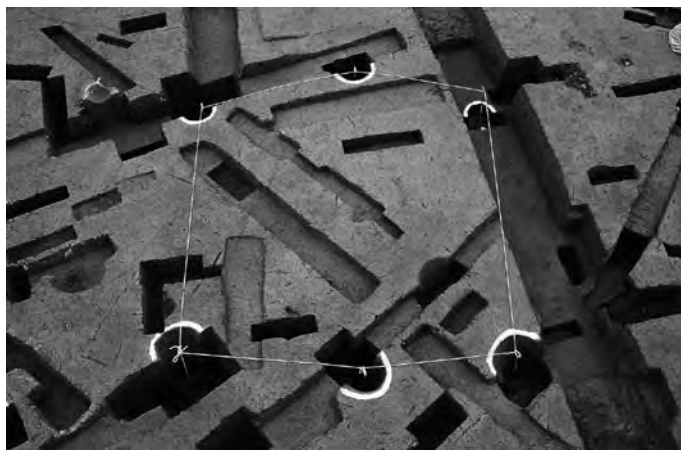

SB7 全景 (南→北)



主軸柱 Pit419 土層断面 (北→南)



側柱 Pit449 土層断面 (北→南)



側柱 Pit449 完掘 (北→南)

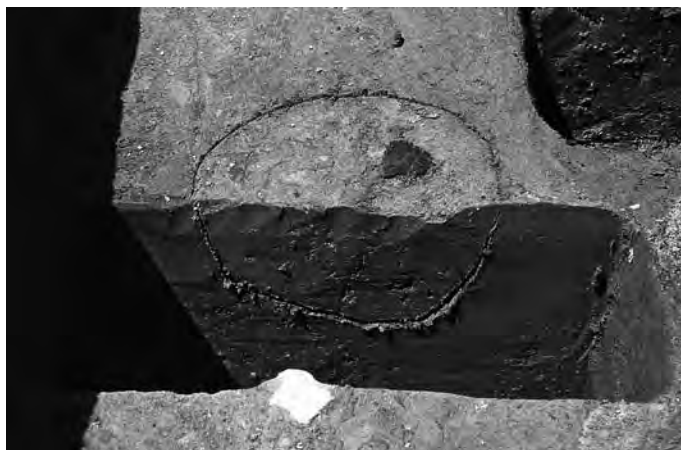

側柱 Pit456 下部土層断面 (南→北)



主軸柱 Pit447 完掘 (北→南)



側柱 Pit471 土層断面 (南→北)



側柱 Pit420 土層断面 (南→北)



SK38 土層断面 (東→西)



SK38 遺物出土状況 (東→西)



SK28 遺物出土状況 (北→南)

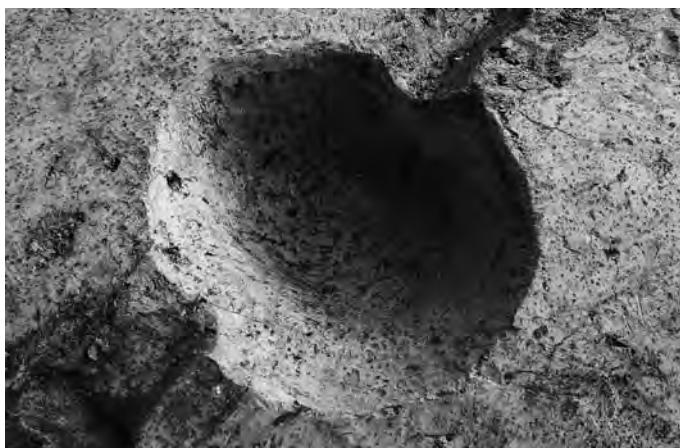

SK28 完掘 (北→南)



SK27 土層断面 (北→南)



SK27 遺物出土状況 (北→南)



SK235 土層断面 (南→北)



SK235 下層遺物出土状況 1 (東→西)



SK235 下層遺物出土状況 2 (東→西)



SK235 下層遺物出土状況 3 (東から)



SK190 土層断面 (南→北)

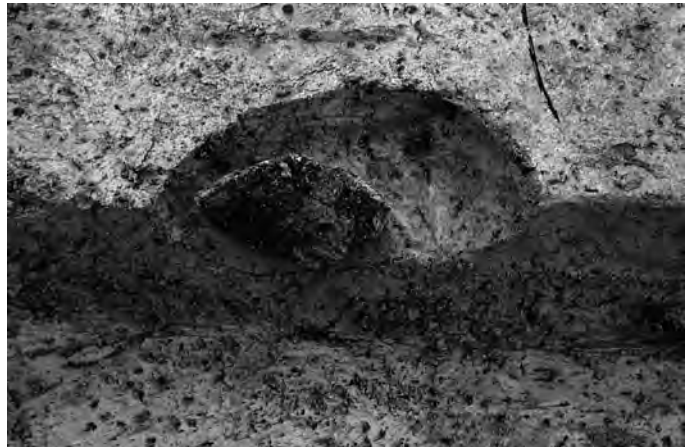

SK190 遺物出土状況 (南→北)

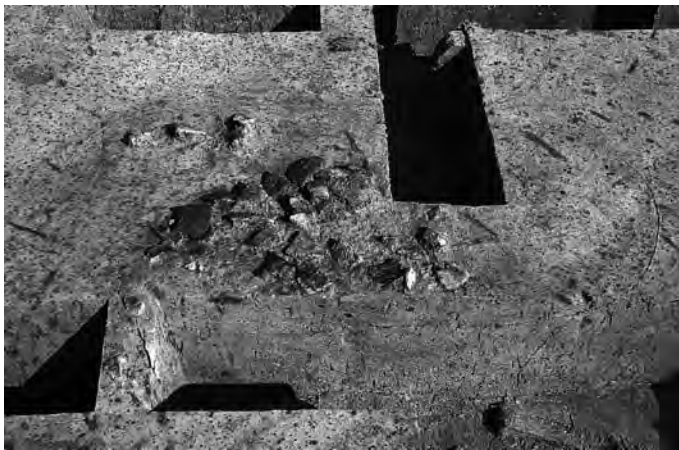

SK178 遺物出土状況 (西→東)



SK178 完掘 (西→東)



SK206 土層断面 (西→東)



SK206 礫集積状況 (西→東)

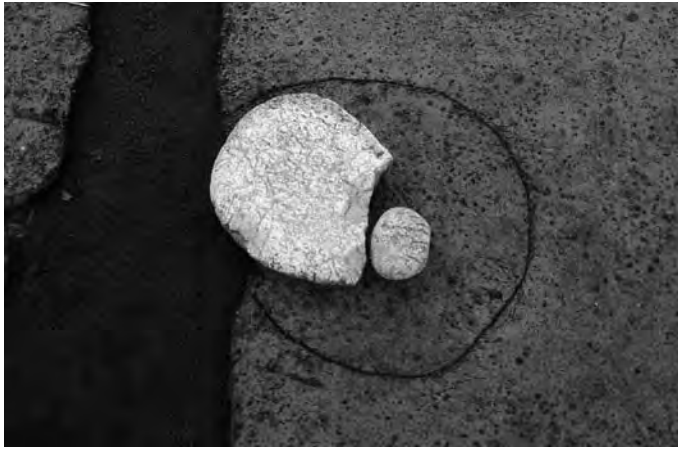

SK552 検出状況 (南→北)



SK552 土層断面 (南→北)



SK552 完掘 (南→北)



SK489 土層断面 (東→西)



SK489 遺物出土状況 (南→北)



SK489 完掘状況 (南→北)



SK208 土層断面・遺物出土状況 (西→東)



SK208 遺物出土状況 (西→東)



SK219 土層断面 (北→南)



SK219 遺物出土状況 (北→南)



SK257 土層断面 (東→西)



SK257 遺物出土状況 (南→北)



SK226 土層断面 (南→北)



SK226 遺物出土状況 (南→北)



SK279 遺物出土状況 (北→南)



SK279 完掘 (北→南)



SK278 土層断面 (北→南)



SK278 遺物出土状況 (北→南)



SK200 遺物出土状況 (北東→南西)



SK200 完掘 (北東→南西)

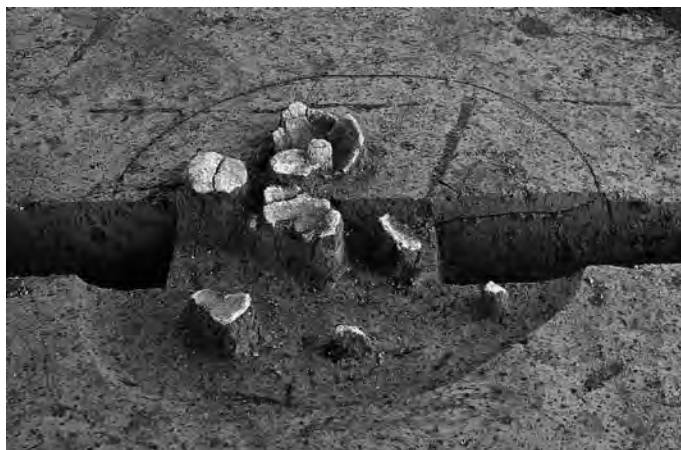

SK89 土層断面 (西→東)



SK89 遺物出土 (北西→南東)



SK216 土層断面 (北→南)



SK216 遺物出土状況 (北→南)



SK216 完掘 (北→南)



SK212 土層断面 (東→西)



SK212 遺物出土状況 (東→西)



SK212 完掘 (北→南)



SK248 土層断面 (北→南)

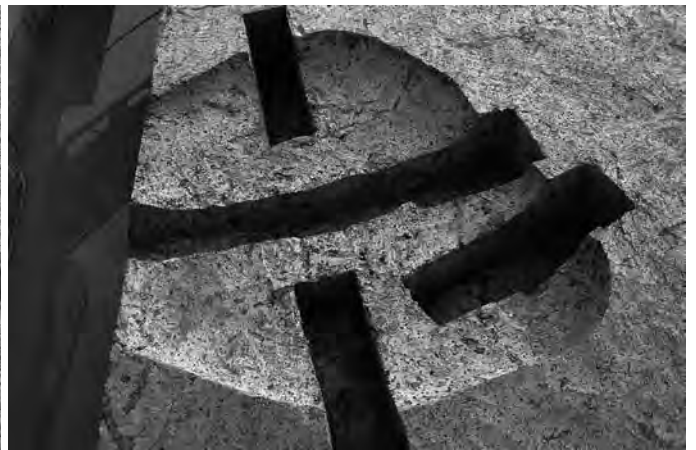

SK248 完掘 (北→南)



SK201 土層断面 (南→北)



SK201 遺物出土状況 (南→北)



SK196 土層断面 (東→西)



SK196 遺物出土状況 (東→西)



SK463 土層断面 (東→西)



SK463 遺物出土状況・完掘 (東→西)



SK368 土層断面 (西→東)



SK368 遺物出土状況 (西→東)



SK440 土層断面 (西→東)



SK440 遺物出土状況 (北→南)



SK249 土層断面 (南東→北西)



SK249 遺物出土状況 (北東→南西)



SK249 完掘 (西→東)



SK252 土層断面・遺物出土状況 (南→北)

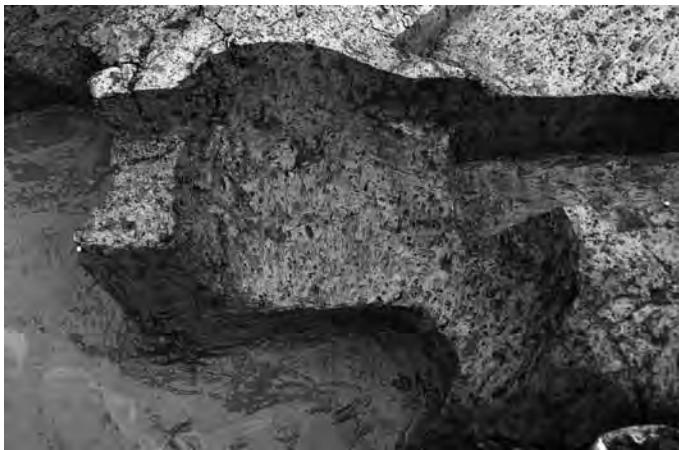

SK252 完掘 (南→北)



SK316 土層断面 (北西→南東)



SK316 遺物出土状況 (東→西)



SK363 土層断面 (南→北)



SK747 土層断面 (西→東)



SK747 完掘 (西→東)

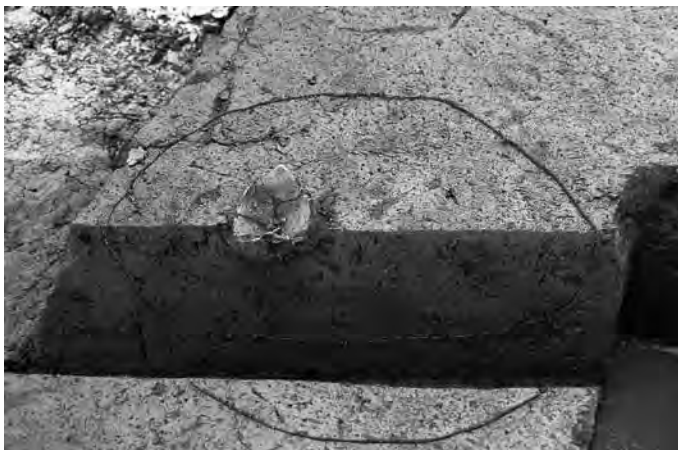

SK746 土層断面 (東→西)



SK746 完掘 (東→西)



SK649 土層断面 (北→南)



SK649 遺物出土状況 (北→南)



SK517 土層断面 (南→北)



SK517 遺物出土状況 (南東→北西)



SK321 土層断面 (北→南)



SK321 遺物出土状況 (北→南)

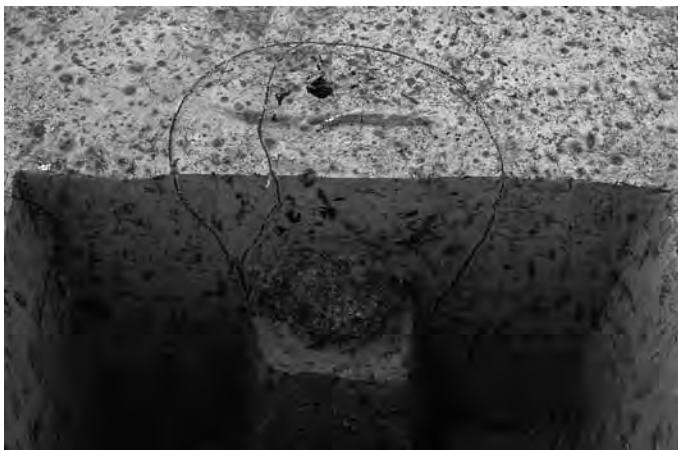

SK546 土層断面 (南→北)

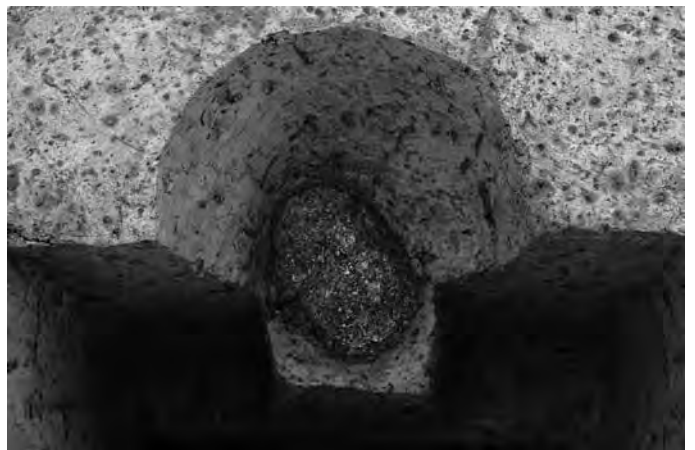

SK546 遺物出土状況 (南→北)

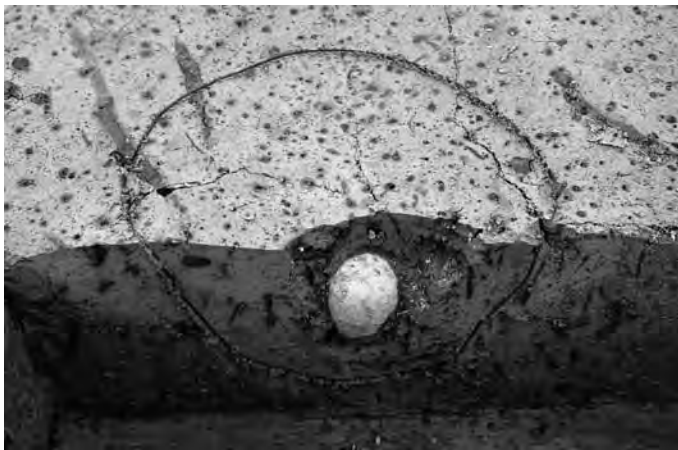

SK541 土層断面 (南→北)



SK541 遺物出土状況 (南→北)

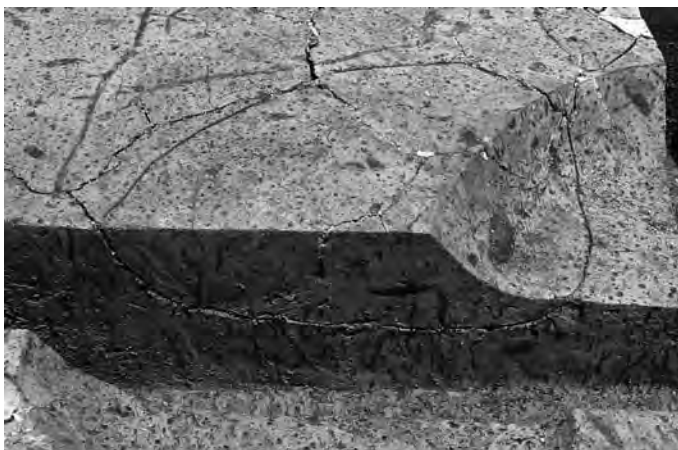

SK349 土層断面 (南→北)



SK349 遺物出土状況 (南→北)



SK313 土層断面 (西→東)



SK313 遺物出土状況 (北→南)



SK154 遺物出土状況 (東→西)

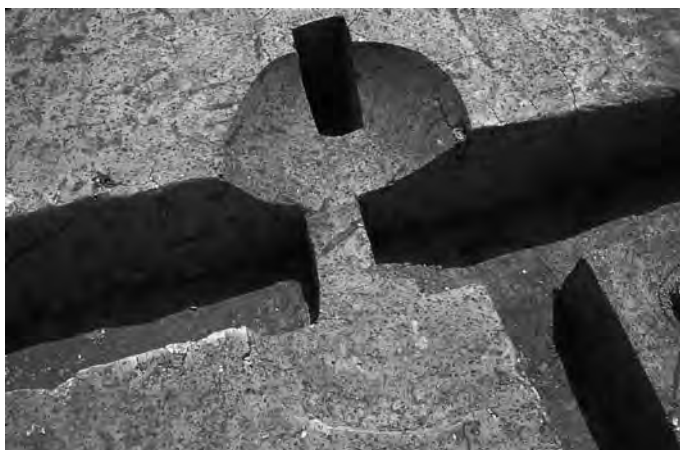

SK154 完掘 (北→南)



SK594 土層断面 (西→東)



SK594 遺物出土状況 (西→東)



SK495 土層断面 (南→北)



SK495 遺物出土状況・完掘 (南→北)



SK1015 遺物出土状況 (東→西)



SK1015 完掘 (東→西)



SK483 土層断面 (東→西)



SK483 遺物出土状況 (西→東)



SK797 土層断面 (北→南)

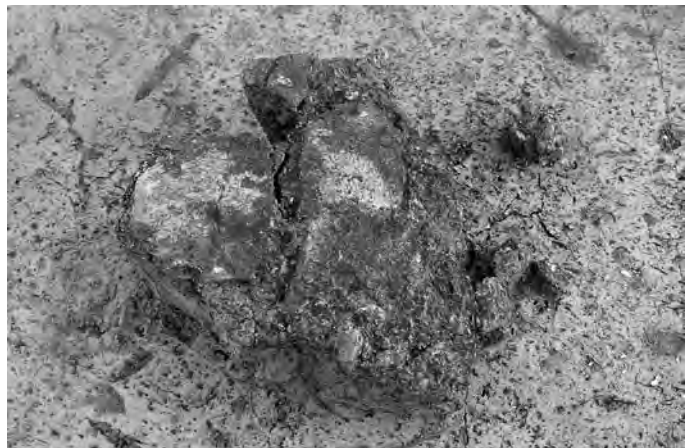

SK835 遺物出土状況 1 (西→東)



SK835 遺物出土状況 2 (南→北)



SK835 遺物出土状況 3 (南から)



SK504 土層断面 (南→北)



SK504 遺物出土状況・完掘 (西→東)



SK935・Pit934・Pit936 土層断面 (南→北)



SK935 遺物出土状況 (南→北)



SK935 完掘 (南→北)



SK921 土層断面 (東→西)



SK921 遺物出土状況 (東→西)



SK839 南北セクション (東→西)



SK839 上面 礫出土状況 (東→西)



SK839 下面 礫出土状況 (東→西)



SK839 完掘 (東→西)



SK600 土層断面 (西→東)



SK600 下部土層断面 (西→東)



SK600 完掘 (南西→北東)



SK926 土層断面 (東→西)



SK926 土層断面・赤色顔料近景 (東→西)



SK459 遺物出土状況 (南→北)



SK459 底面 遺物出土状況 (南→北)



SK920 土層断面 (南→北)



SK920 遺物出土状況 1 (南→北)



SK920 遺物出土状況 2 (近景) (南西→北東)



SK1002 土層断面 (東→西)



SK1002 遺物出土状況・完掘 (西→東)



SK963 土層断面 (西→東)



SK963 遺物出土状況・完掘 (西→東)



SK962 土層断面 (西→東)



SK962 遺物出土状況・完掘 (南→北)



SK722 上面 アスファルト検出状況 (北→南)



SK722 北半 遺物出土状況 (北→南)



SK722 土層断面 (北→南)

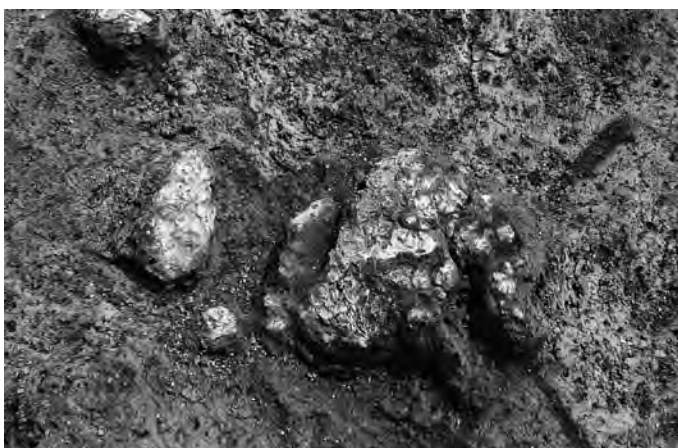

SK722 アスファルト出土状況 (南西→北東)



SK722 完掘 (北東→南西)



SK719 土層断面 (南→北)



SK719 完掘 (東→西)



SK586 土層断面 (南西→北東)



SK586 完掘 (北東→南西)



SK985 遺物出土状況 (北→南)



SK985 遺物出土状況・完掘 (北→南)



SK961 土層断面・遺物出土状況 (北→南)



SK961 遺物出土状況 (北→南)



Pit426 土層断面 (東→西)



Pit426 完掘 (南→北)



Pit487 土層断面 (西→東)

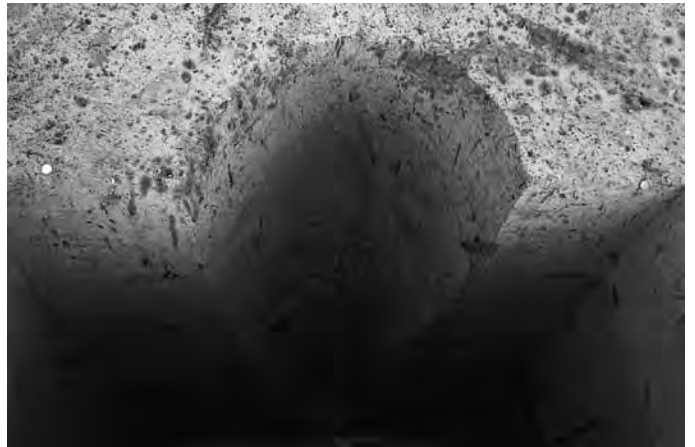

Pit487 完掘 (東→西)

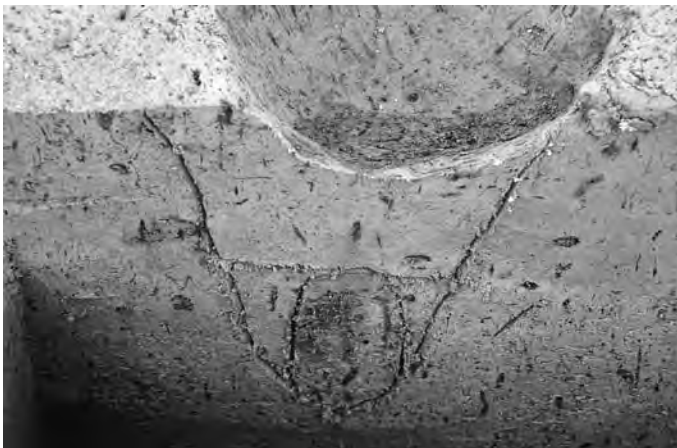

Pit490 土層断面 (北東→南西)



Pit490 完掘 (東→西)



Pit488 土層断面 (西→東)



Pit488 完掘 (東→西)



Pit485 土層断面 (北→南)

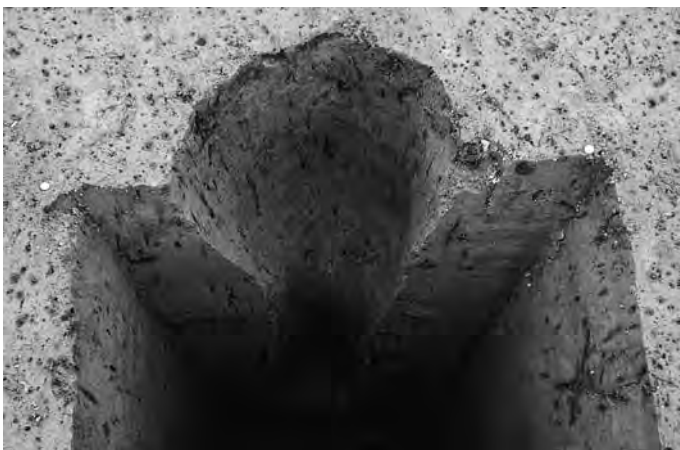

Pit485 完掘 (北→南)



Pit564 土層断面 (東→西)



Pit564 完掘 (東→西)



Pit563 土層断面 (東→西)



Pit493 土層断面 (東→西)



Pit493 完掘 (東→西)



Pit772 土層断面 (南西→北東)

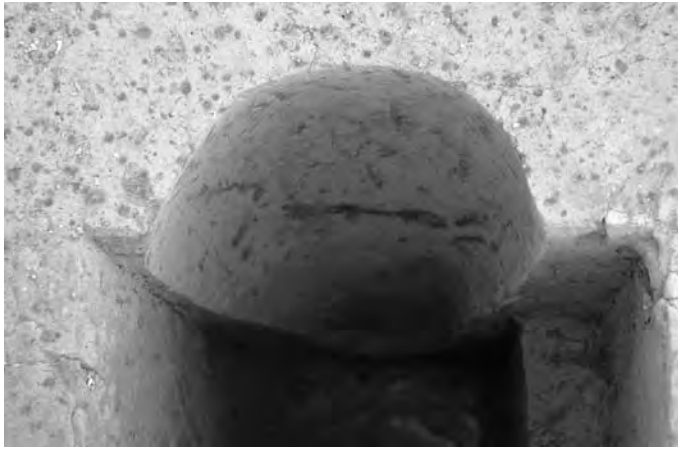

Pit772 完掘 (南西→北東)

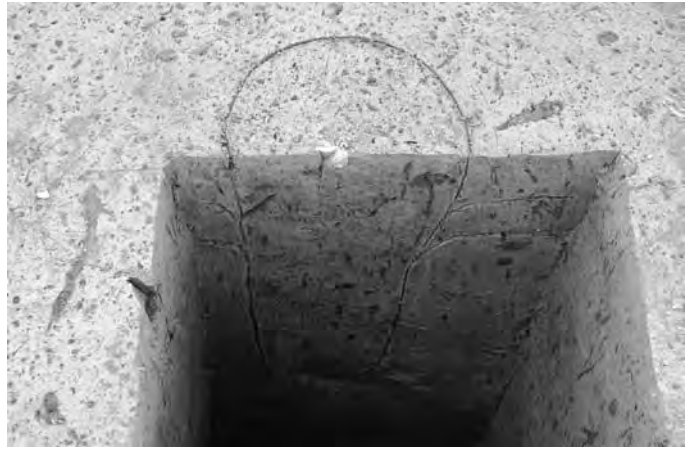

Pit709 土層断面 (北→南)

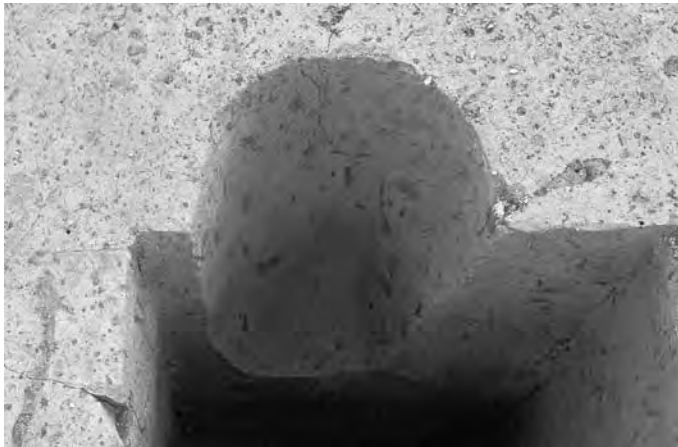

Pit709 完掘 (北→南)

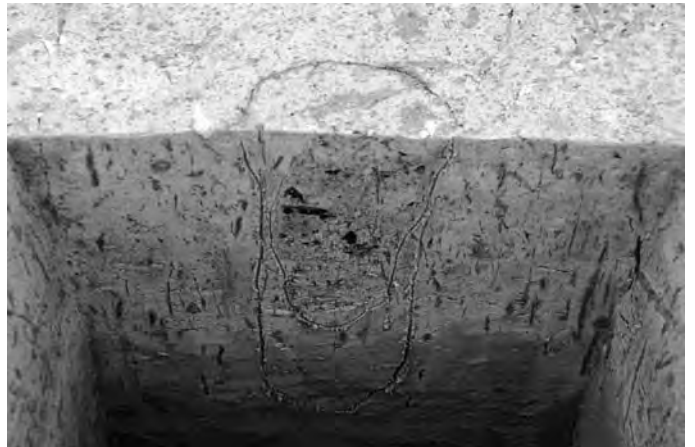

Pit763 土層断面 (北→南)

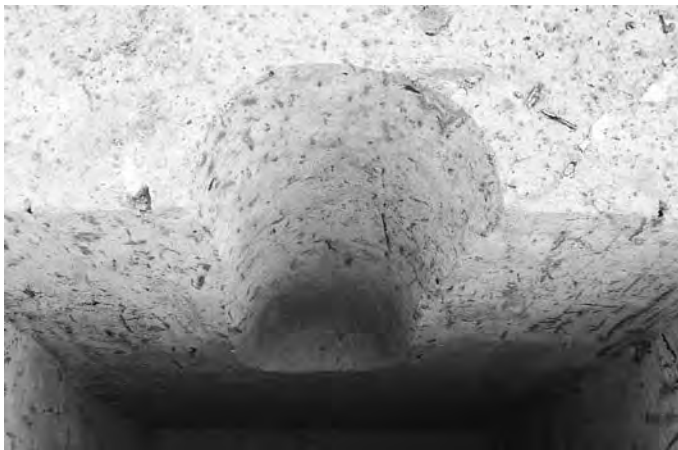

Pit763 完掘 (北→南)



Pit775 土層断面 (北→南)

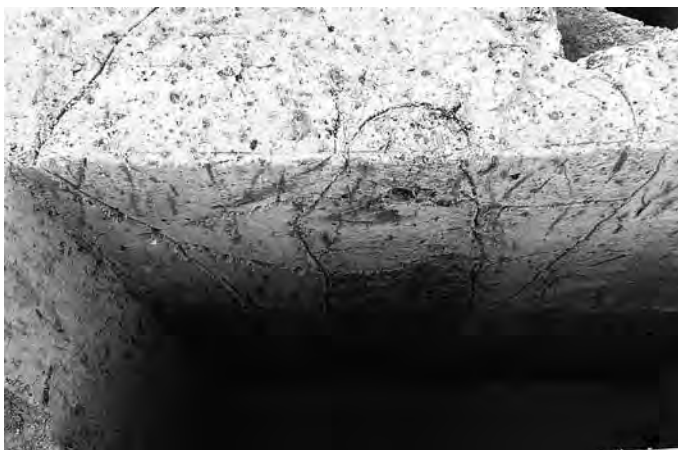

Pit882 土層断面 (南東→北西)



Pit882 下部検出状況 (東→西)

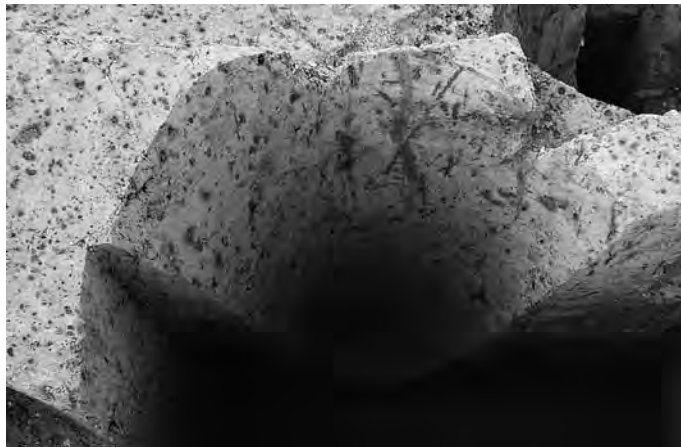

Pit882 完掘 (南東→北西)



Pit764 土層断面 (南→北)



Pit764 完掘 (南→北)



Pit766 土層断面 (西→東)



Pit766 完掘 (西→東)

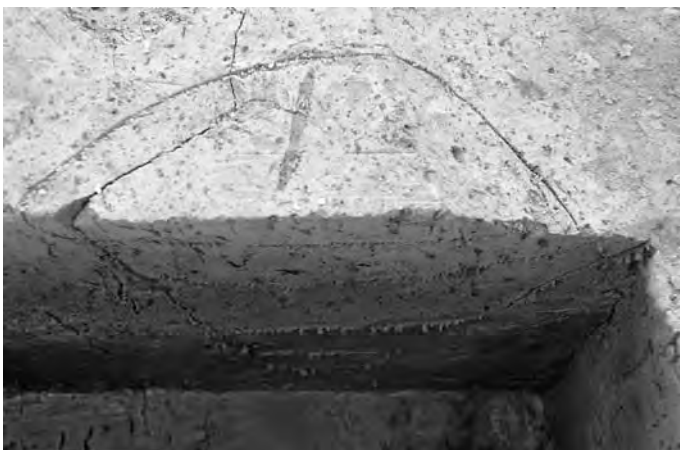

Pit890 土層断面 (東→西)

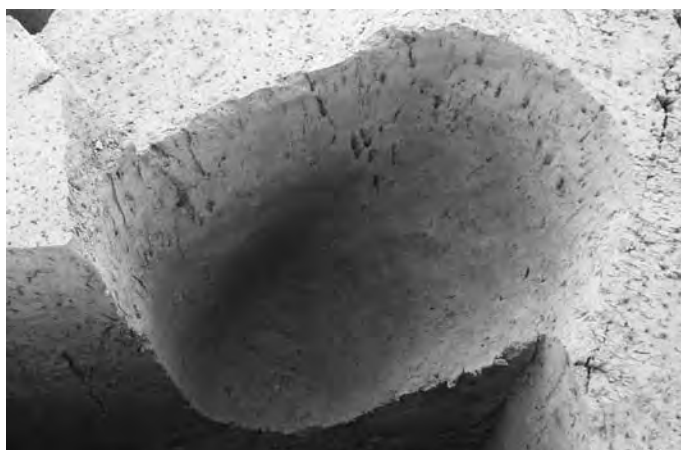

Pit890 完掘 (東→西)



Pit942 土層断面 (西→東)



Pit823 土層断面 (南東→北西)

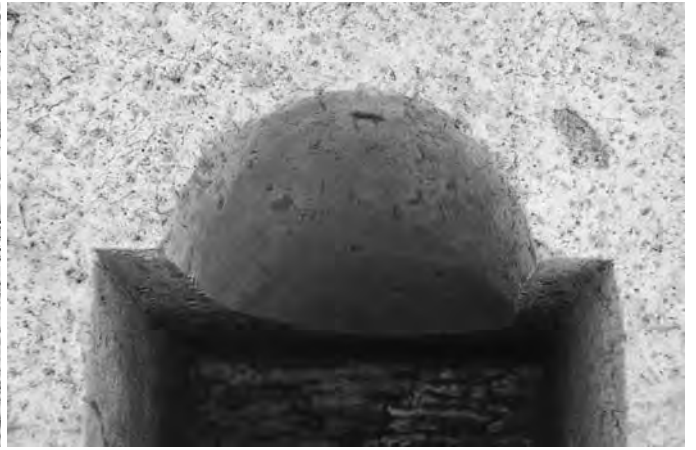

Pit823 完掘 (南東→北西)



Pit849 土層断面 (南西→北東)



Pit849 完掘 (南西→北東)



Pit826 土層断面 (北東→南西)

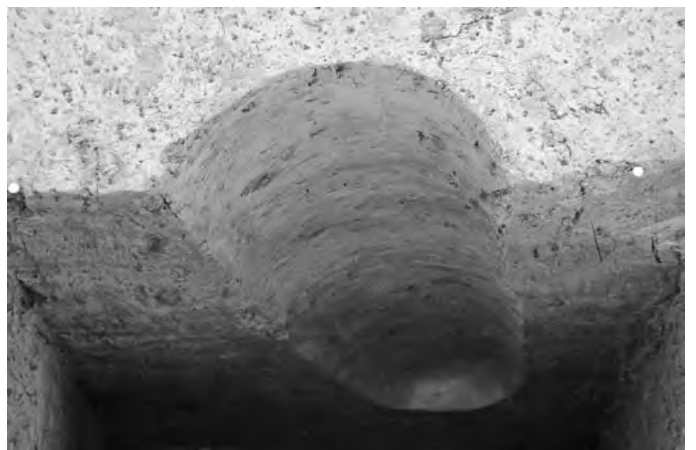

Pit826 完掘 (東→西)

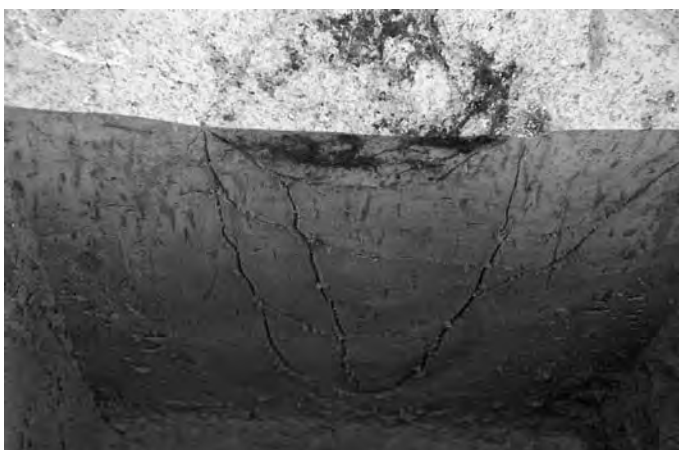

Pit773 土層断面 (北西→南東)

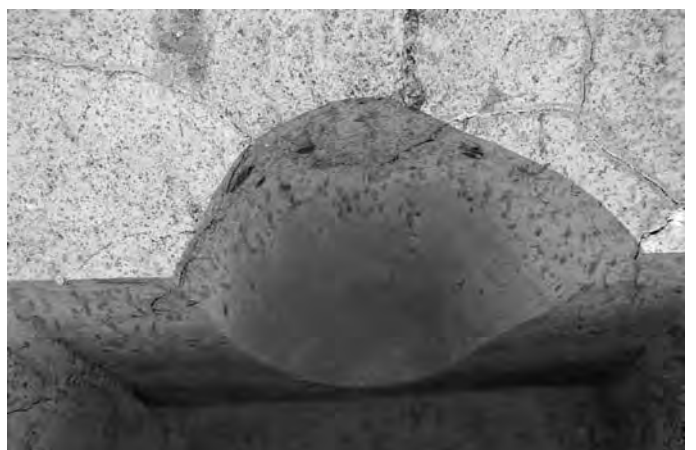

Pit773 完掘 (北東→南西)



Pit848 土層断面 (南西→北東)

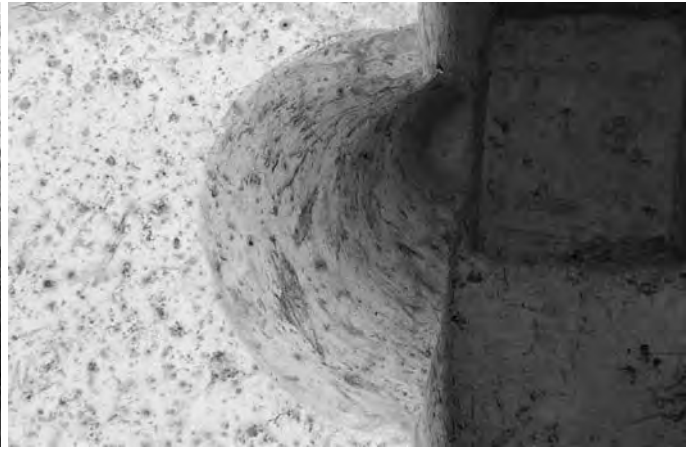

Pit848 完掘 (北西→南東)

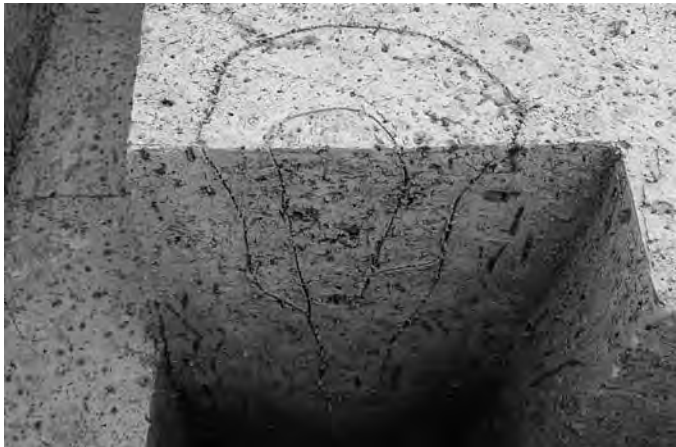

Pit303 土層断面 (東→西)

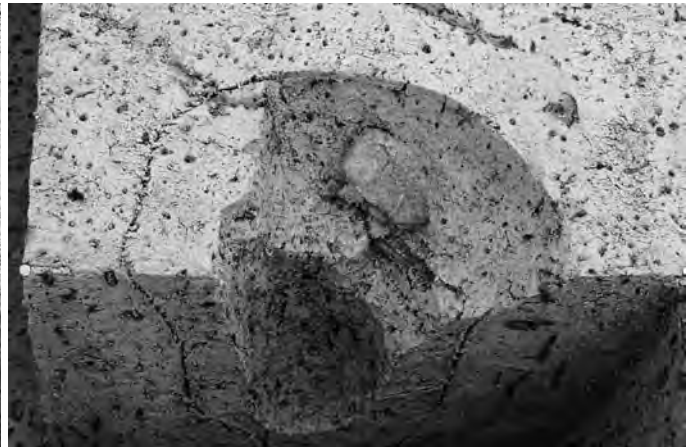

Pit303 遺物出土状況 (東→西)

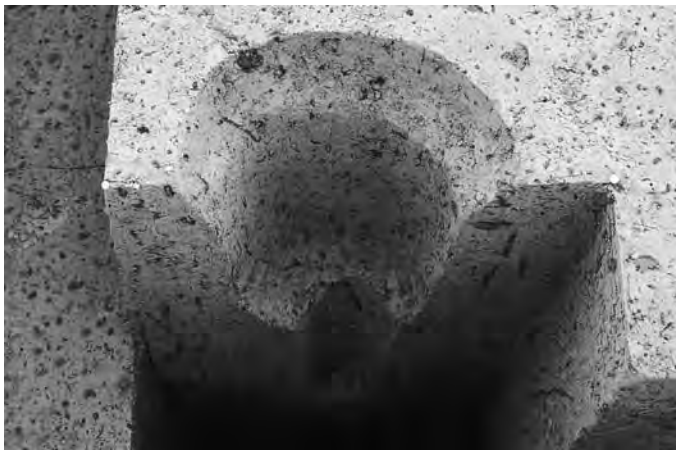

Pit303 完掘 (東→西)



Pit438 土層断面 (東→西)



Pit438 完掘 (東→西)

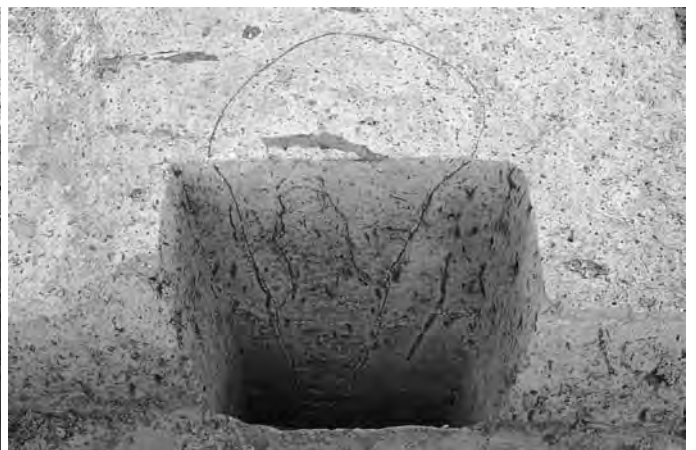

Pit437 土層断面 (西→東)



Pit437 完掘 (西→東)



Pit198 土層断面 (東→西)



Pit198 完掘 (東→西)



Pit310 土層断面 (西→東)

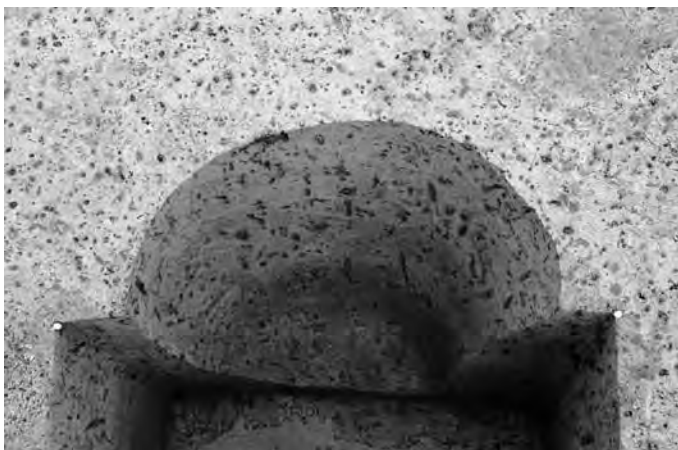

Pit310 完掘 (西→東)

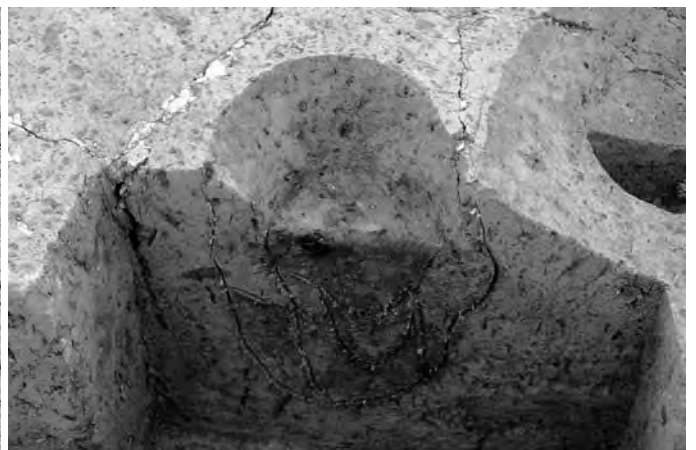

Pit371 土層断面 (北→南)



Pit371 完掘 (北→南)



Pit460 土層断面 (南→北)



Pit460 完掘 (南→北)



Pit475 土層断面 (南→北)



Pit475 完掘 (南→北)

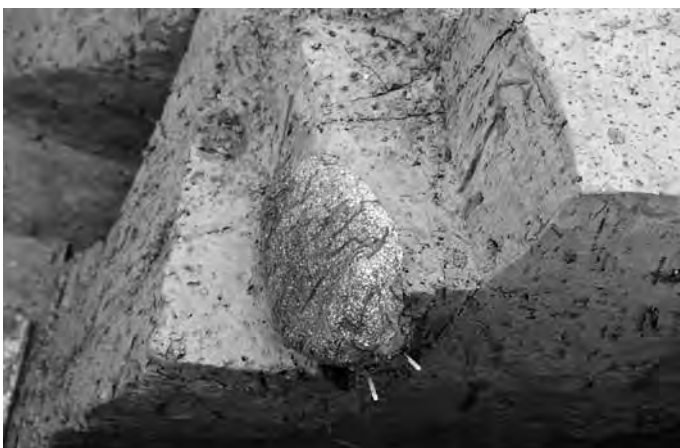

Pit936 遺物出土状況 (南→北)



Pit712 土層断面 (西→東)



Pit712 完掘 (南東→北西)



Pit991 土層断面 (北→南)



Pit991 下部土層断面 (北→南)



SX136 遺物出土状況 1 (南→北)



SX136 遺物出土状況 2 (西→東)



SX136 完掘 (南→北)



SX996 土層断面 1 (北西→南東)



SX996 土層断面 2 (南→北)



SX996 完掘 (北西→南東)



SX439・444 土層断面 (南→北)



SX439・444 完掘 (西→東)



SX340・343 土層断面 (南西→北東)

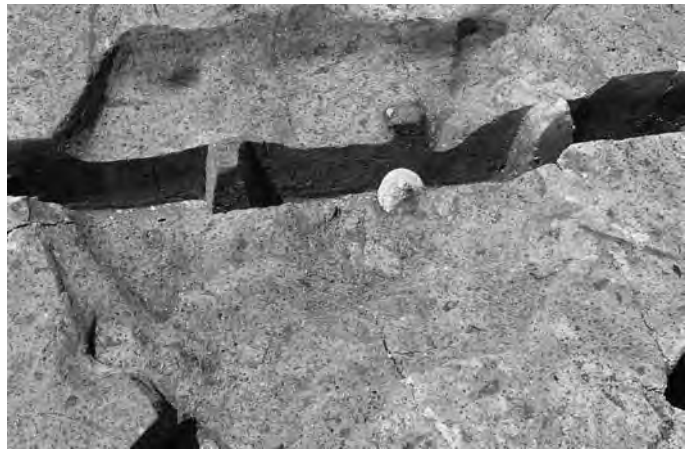

SX343 遺物出土状況 (北東→南西)

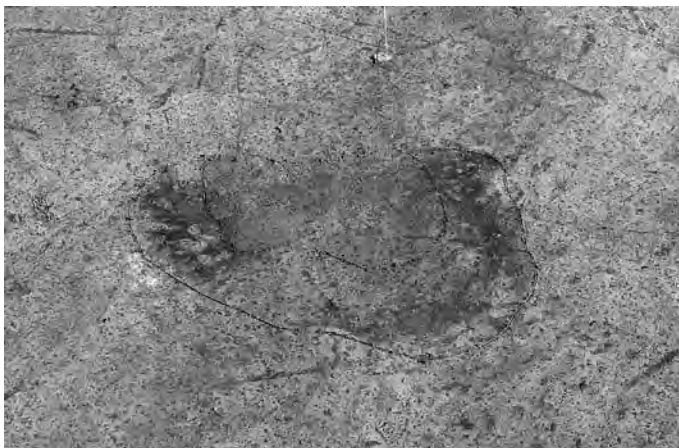

SX203 検出状況 (南→北)



SX203 土層断面 (南→北)



SX86・SK87 検出状況 (南→北)



SX86 土層断面 (西→東)



SX86 完掘 (南→北)

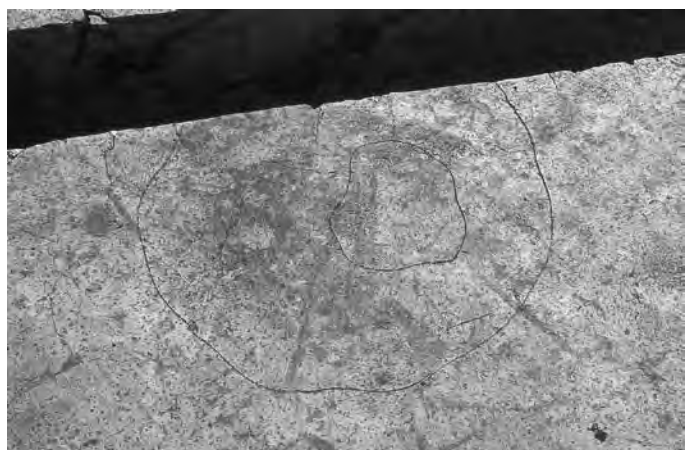

SX78 検出状況 (北→南)



SX78 土層断面 (東→西)



SX78 完掘 (東→西)



SX88 土層断面 (北東→南西)



SX88 完掘 (東→西)



SX550 検出状況 (南→北)



SX550 土層断面 (北→南)



SX361 土層断面 (東→西)



SX362 土層断面 (南東→北西)



SX331 ~ 333 検出状況 (北東→南西)



SX331 土層断面 (東→西)



SX332 土層断面 (北→南)

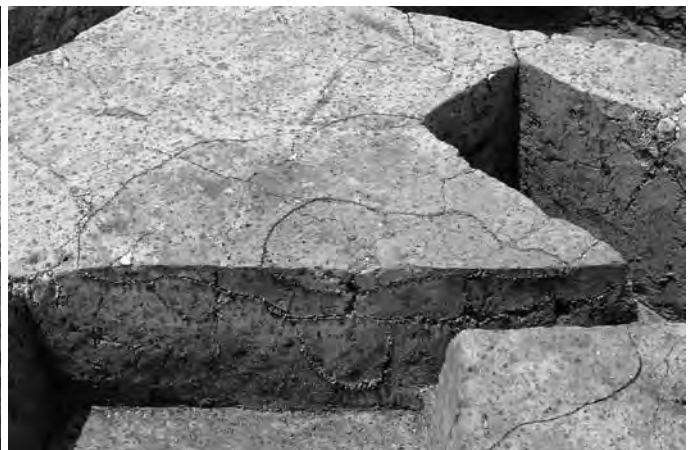

SX333 土層断面 (東→西)



SX453 検出状況 (西→東)



SX453 土層断面 (南→北)



SX369 土層断面 (東→西)



SX369 完掘 (東→西)



SX334 検出状況・土層断面 (南→北)



SX574 検出状況 (南→北)



SX574 土層断面 (北→南)

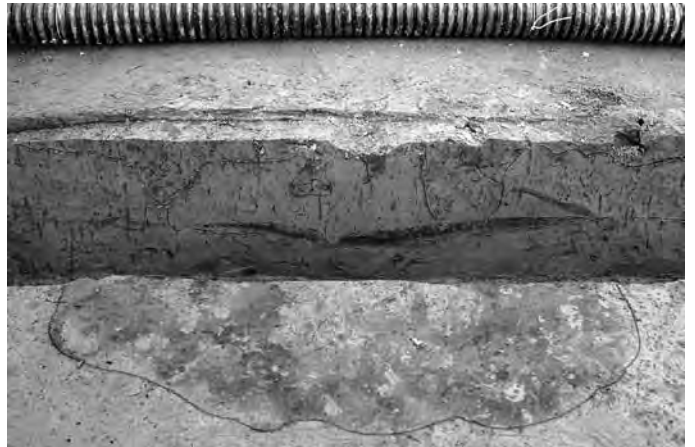

SX832 土層断面 (南→北)



SX945 検出状況 (西→東)

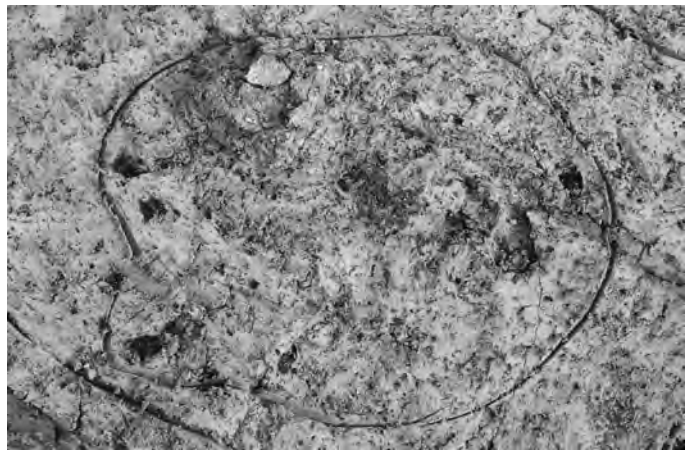

SX945 顔料検出状況 (南西→北東)



SX930 検出状況 (西→東)



SX930・SX946 土層断面 (西→東)

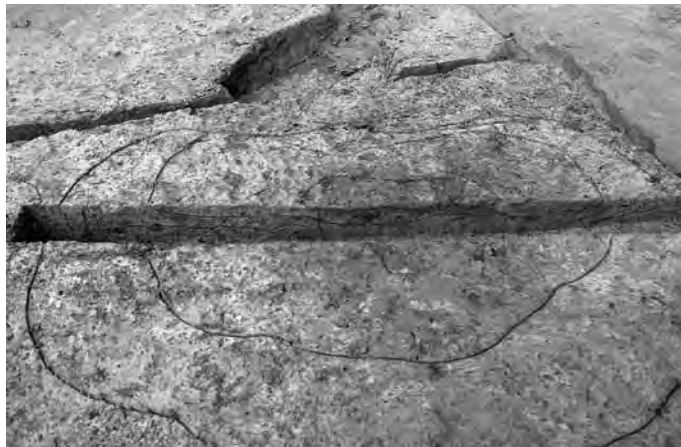

SX946 土層断面 (東→西)



SX946 完掘 (東→西)



SX949 検出状況 (西→東)



SX949 完掘 (西→東)



SX940 土層断面 (南→北)



SX940 完掘 (南→北)



SX976 検出状況 (西→東)



SX976 土層断面 (南→北)

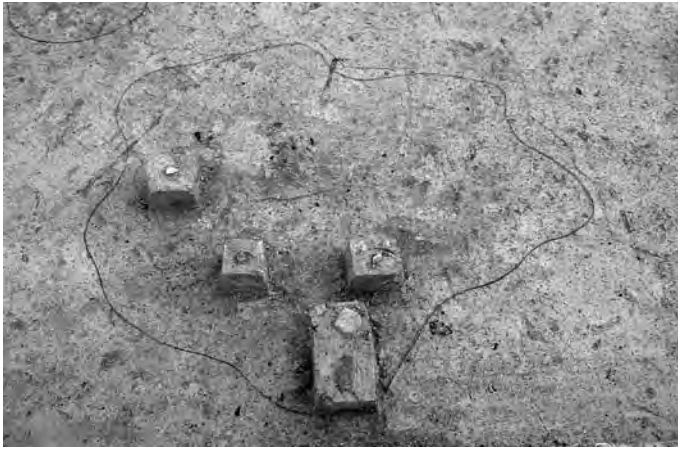

SX952 検出状況 (西→東)



SX952 土層断面 (西→東)

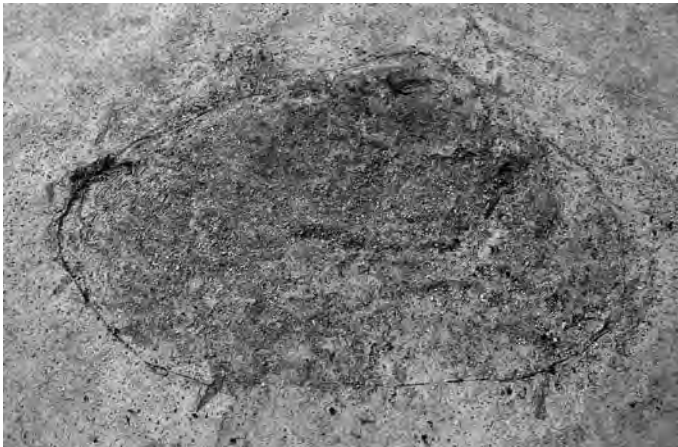

SX443 検出状況 (北西→南東)



SX443 土層断面 (南→北)

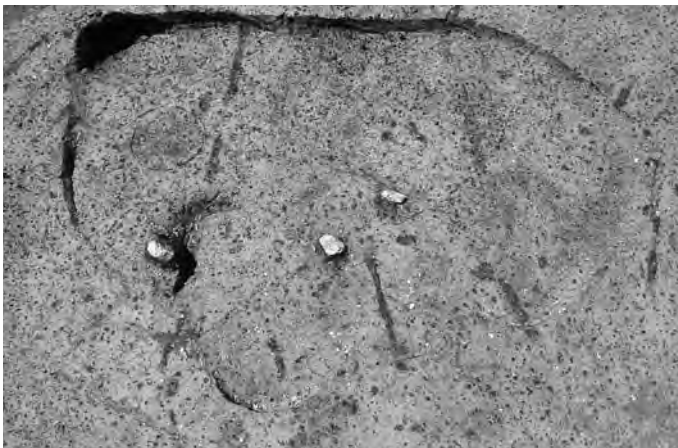

SX443 遺物出土状況 (南東→北西)



SX243 検出状況・土層断面 (西→東)



SX243 完掘 (西→東)



SX209 検出状況・土層断面 (西→東)



SX244 土層断面 (北→南)



SX244Pit1 土層断面 (北→南)



SX244 完掘 (北→南)



SX210 検出状況・土層断面 (東→西)

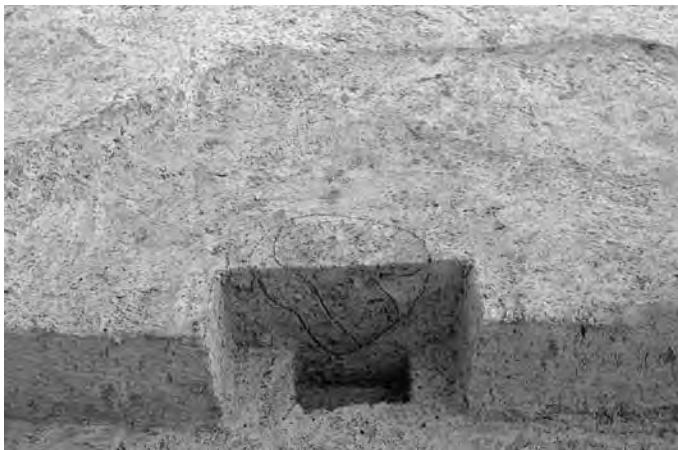

SX210Pit1 土層断面 (西→東)

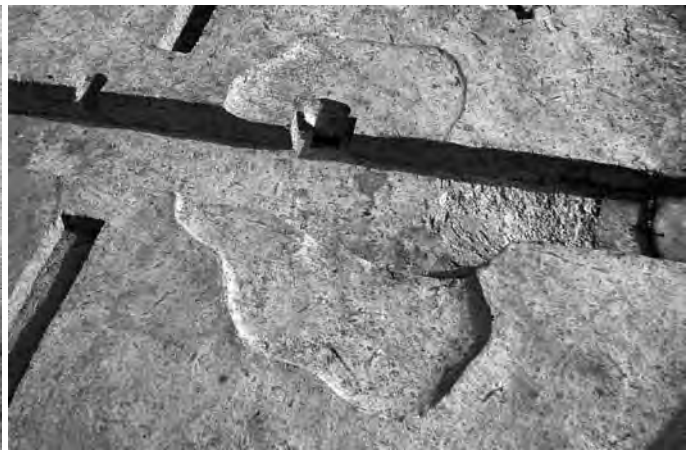

SX210 完掘 (南西→北東)



SX204 土層断面 (南→北)



SX204 遺物出土状況 (南→北)



SX204Pit1 土層断面 (南→北)



SX577 土層断面 (南→北)



SX577 完掘 (南→北)

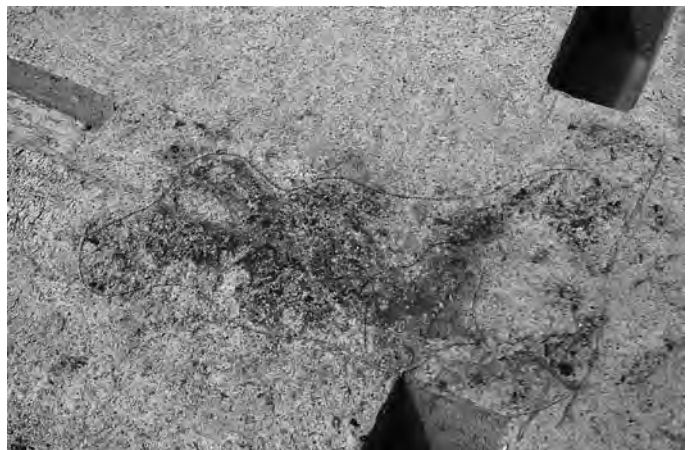

SX567 検出状況 (東か西)



SX567 土層断面 (西→東)



SX567 完掘 (西→東)

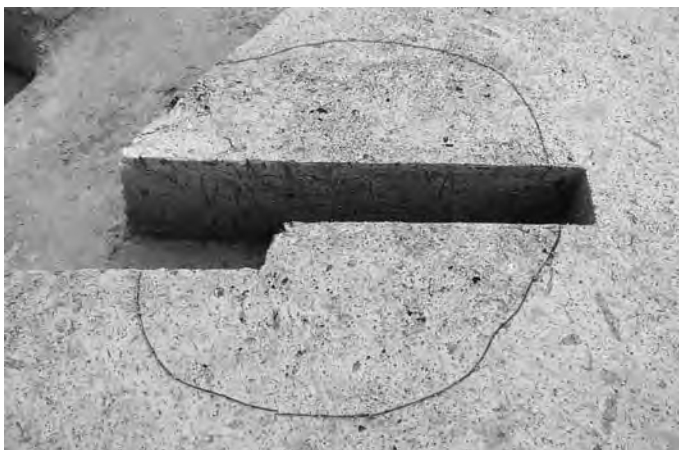

SX450 検出状況 (西→東)



SX450 完掘 (西→東)



SX423 検出状況 (南→北)



SX423 土層断面 (南→北)

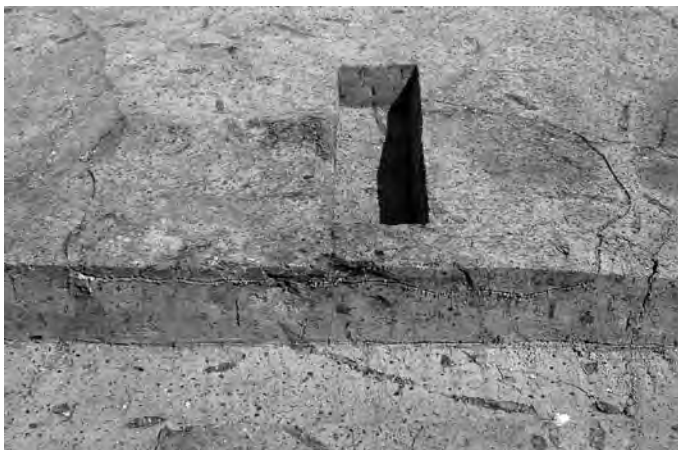

SX578 土層断面 (西→東)



SX578 完掘 (西→東)



SX457 土層断面 (南→北)



SX799 検出状況 (東→西)



SX799 土層断面 (東→西)



SX799 遺物出土状況 (東→西)



SX601 土層断面 (西→東)



SX966 検出状況 (北→南)



SX966 土層断面 (西→東)



SX947 検出状況 (西→東)

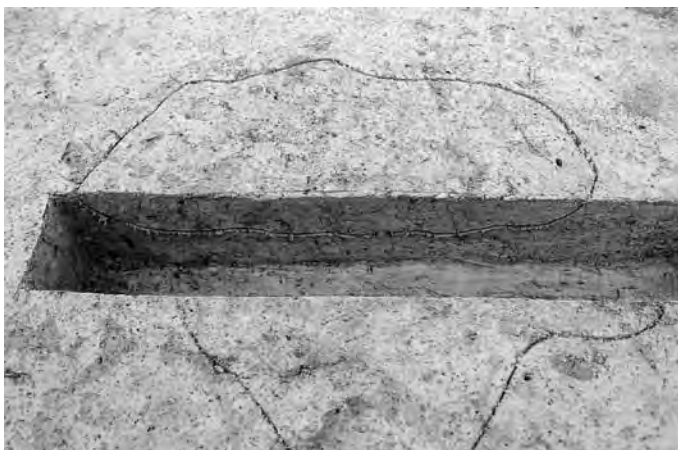

SX947 土層断面 (南→北)



SX953 検出状況 (南→北)



SX953 炭化物検出状況 (南→北)



SX953 土層断面 (南→北)



SD192 完掘 (西→東)



SD192 fセクション 土層断面 (西→東)



SD192 fセクションIII層 遺物出土状況 (西→東)



SD192 fセクション 底面検出土層断面 (西→東)



SD192 fセクション 遺物集中 (西→東)



SD192 f セクション 遺物集中 アスファルト出土状況 (北→南)



SD192 f～g セクション間Ⅱ層上面 完掘 (西→東)



SD192 f～g セクション間Ⅱ層 炭化物集中 (東→西)



SD192 f～g セクション間Ⅱ層 炭化物集中 (西→東)



SD192 f～g セクション間Ⅲ層 炭化物集中 (西→東)



SD192 f～g セクション間Ⅲ層 炭化物集中 石器出土状況 (東→西)



SD192 g セクション東側Ⅱ層上面 土層断面 (西→東)



SD192 g セクション東側Ⅱ層 炭化物集中 (南→北)



SD192 h セクション東側 II c 層 炭化物集中 (西→東)



SD192 3J-7I グリッド II 層上面 遺物出土状況 (西→東)



SD192 i セクション 土層断面 (東→西)



SD192 j セクション 土層断面 (西→東)



SD192 3J-7J グリッド 土器 (P308) 出土状況



SD192 f セクションライン西側 I 層土器出土状況



SD338 a セクション 土層断面 (東→西)



SD338 遺物出土状況 (西→東)

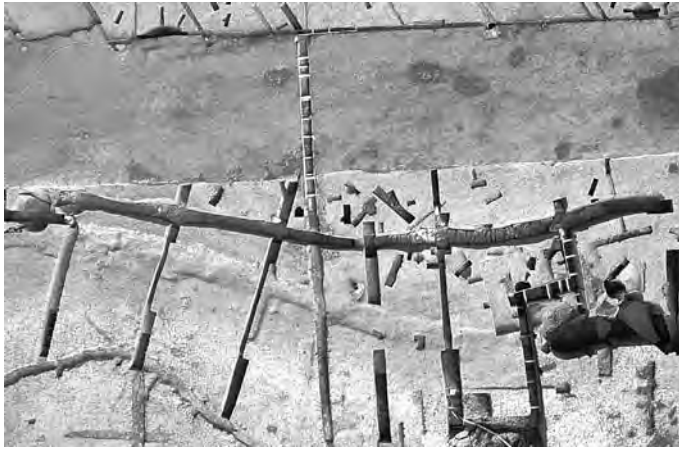

SD846 全景 (上が北)



SD846 完掘 (西→東)



SD846 完掘 (東→西)

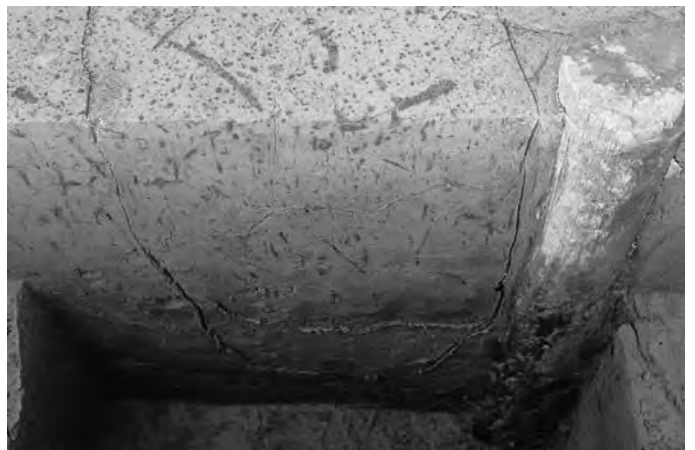

SD846 B セクション土層断面 (東→西)



SD846 No.4 出土状況 (東→西)



SD846 No.1 出土状況 (東→西)



SD846 D セクション土層断面 (東→西)

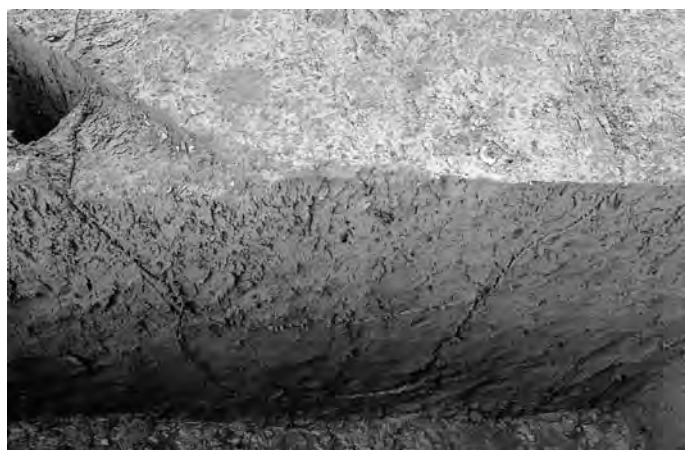

SD846 E セクション土層断面 (東→西)



SD917・927 全景 (上が北)



SD927 a セクション土層断面 (西→東)



Pit942・SK922・SD927 b セクション土層断面 (西→東)



SD917 a セクション土層断面 (西→東)



SD917 b セクション土層断面 (西→東)



SD917 c セクション土層断面 (南→北)



SD917 土層断面 (東→西)

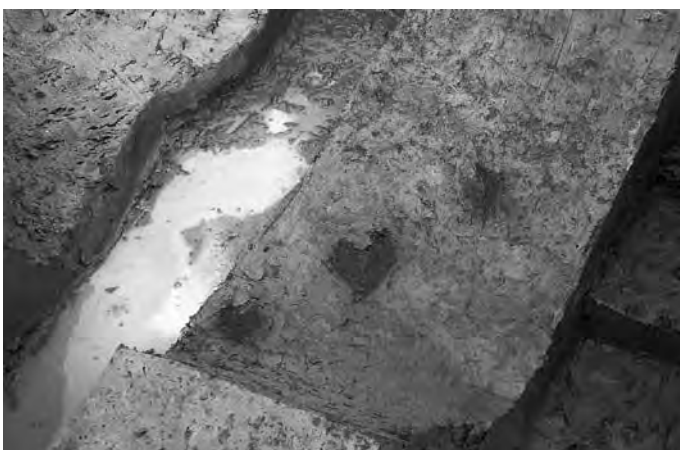

SD917 遺物出土状況 (南東→北西)



上層 全景（南西→北東）



SA・SB 群 1 (南→北)



SA・SB 群 2 (南→北)



SA・SB 群 3 (南→北)

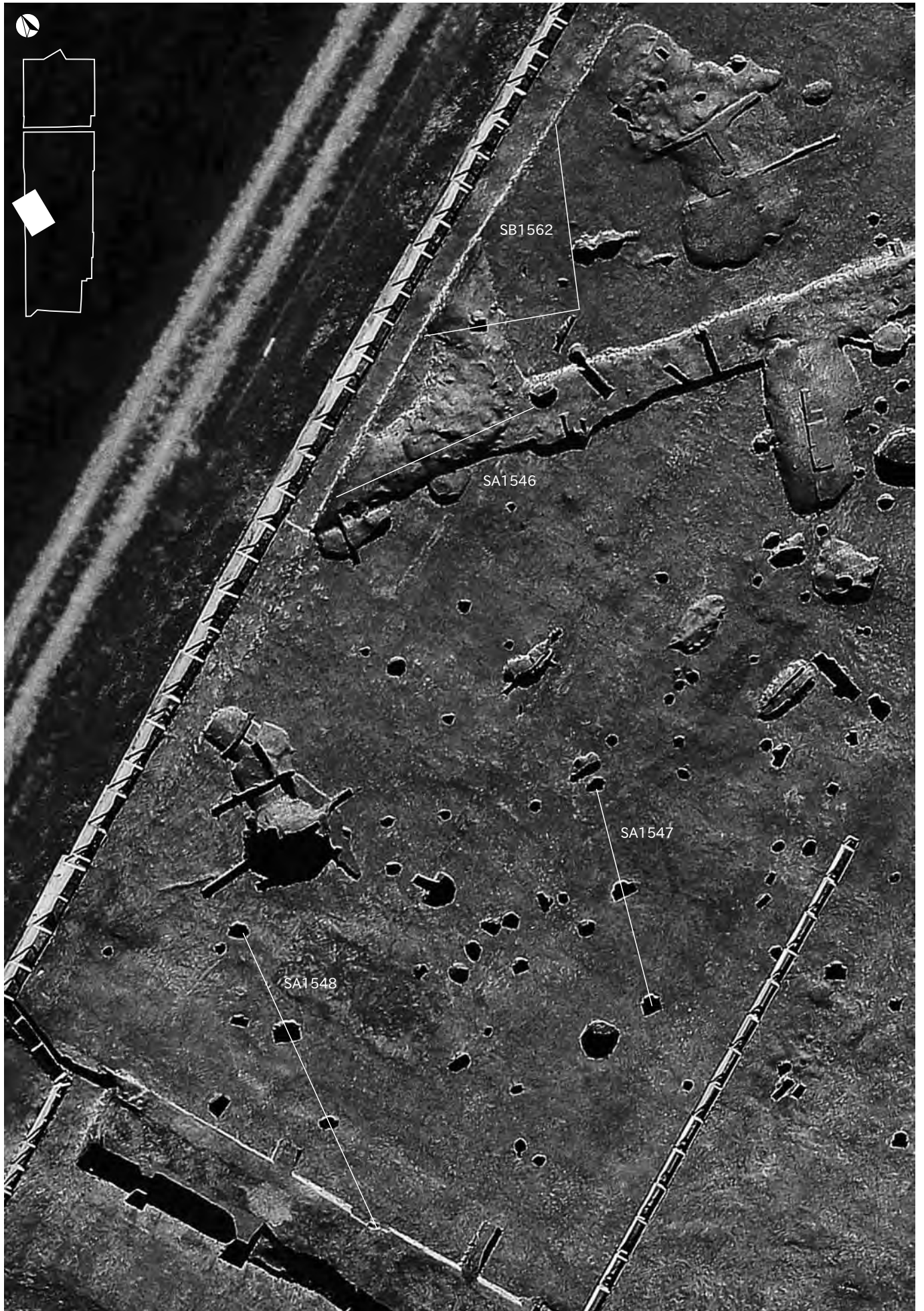

SA・SB 群 4 (南→北)

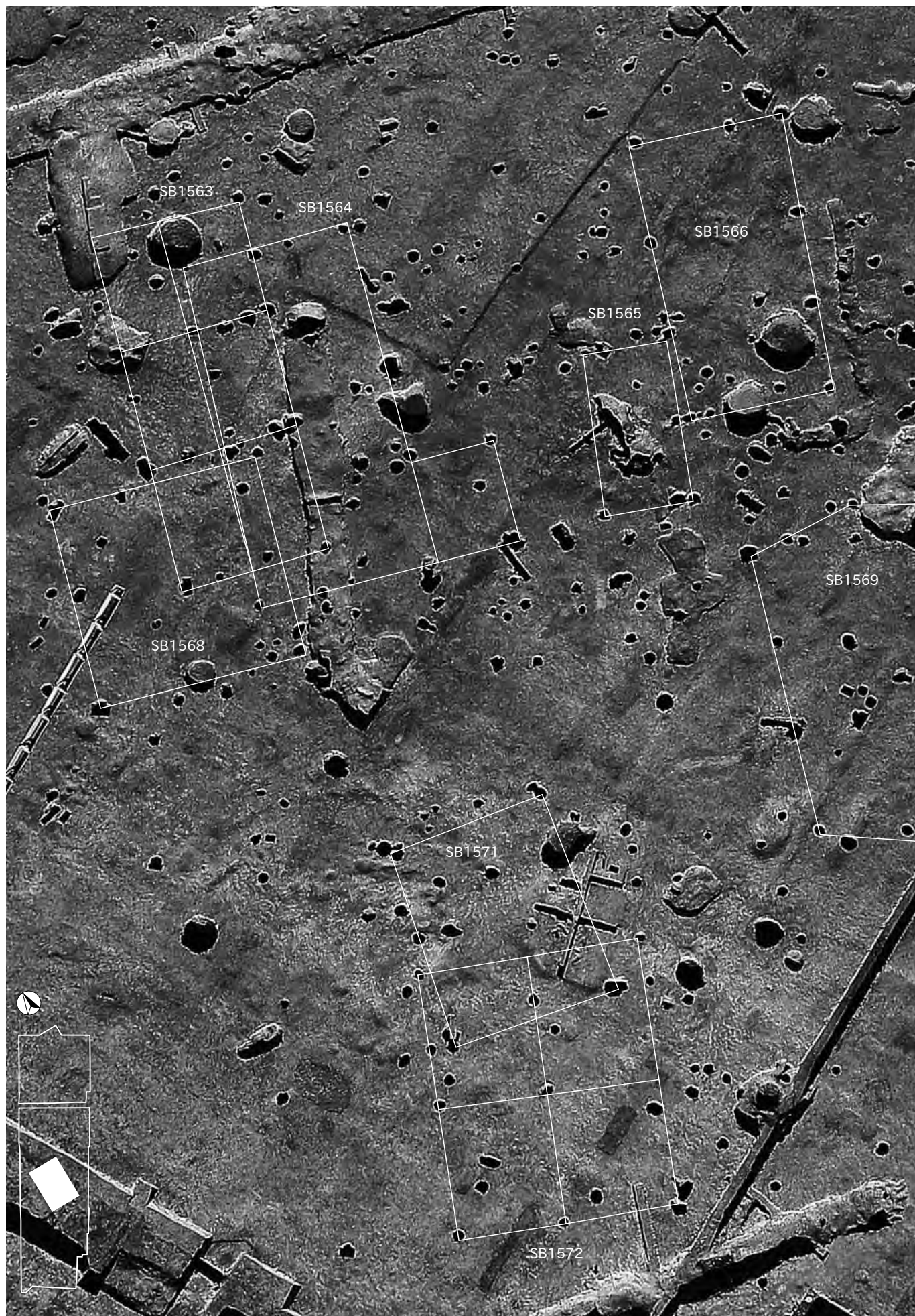

SA・SB 群 5 (南→北)

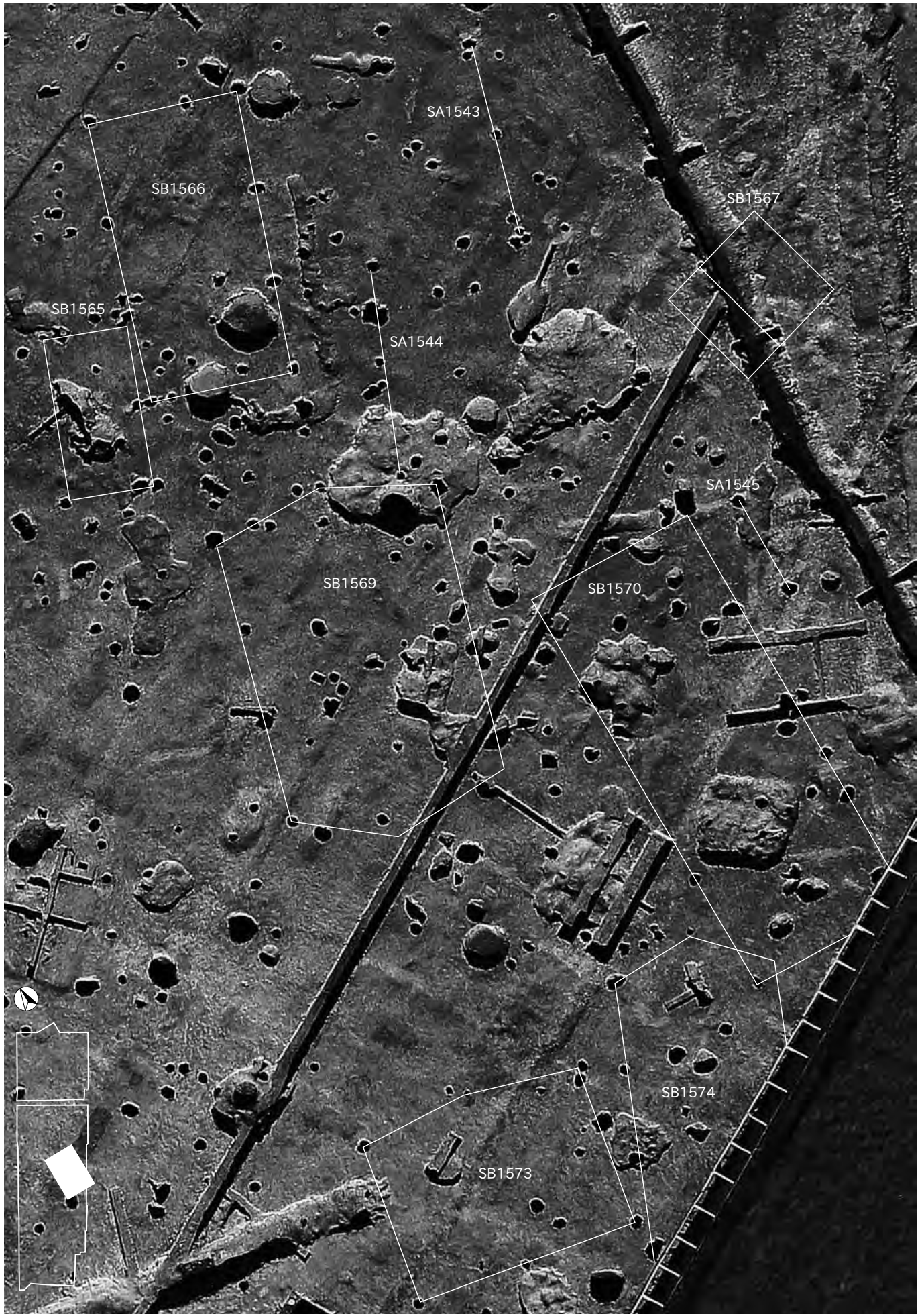

SA・SB群 6 (南→北)



SA1541 P3 土層断面 (北→南)



SA1541 P3 完掘 (北→南)



SA1542 P1 土層断面 (南→北)



SA1542 P1 完掘 (南→北)



SA1542 P2 土層断面 (南→北)



SA1542 P3 完掘 (西→東)



SA1543 P1 土層断面 (南東→北西)



SA1543 P1、Pit701・702 完掘 (東→西)



SA1543 P2 土層断面 (南西→北東)



SA1543 P2 完掘 (東→西)



SA1543 P3 土層断面 (南→北)



SA1543 P3 完掘 (西→東)



SA1544 P1 土層断面 (東→西)

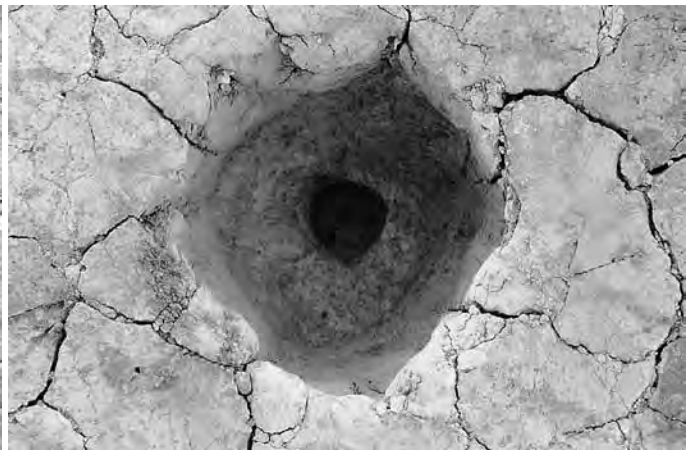

SA1544 P1 完掘 (北→南)



SA1544 P2 完掘 (北西→南東)



SA1544 P3 土層断面 (北西→南東)



SA1544 P3 完掘 (西→東)



SA1545 P1 完掘 (西→東)



SA1545 P2 土層断面 (北西→南東)

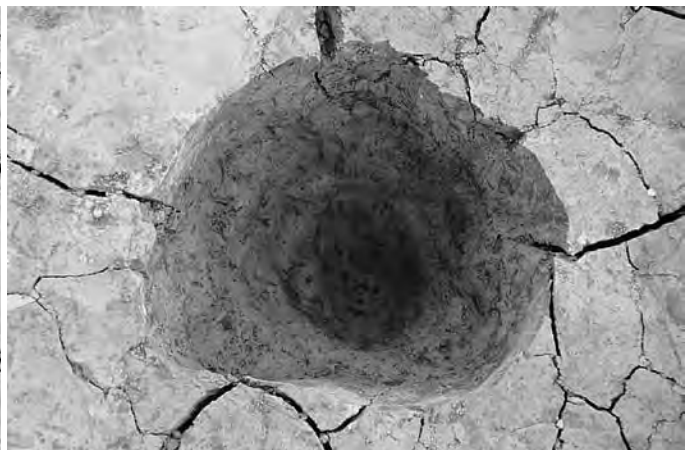

SA1545 P2 完掘 (北→南)



SA1546 P1 土層断面 (東→西)



SA1546 P2 土層断面 (東→西)



SA1547 P1 土層断面 (南東→北西)



SA1547 P1 完掘 (南東→北西)



SA1547 P2 土層断面 (南東→北西)

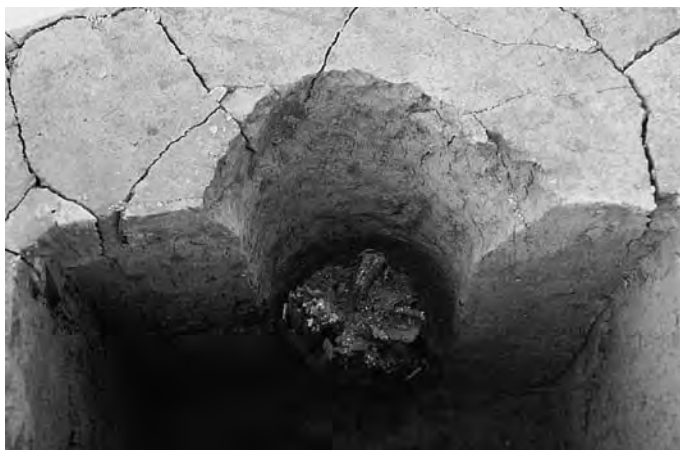

SA1547 P2 完掘 (南東→北西)



SA1547 P3 土層断面 (東→西)



SA1548 P1 土層断面 (南→北)



SA1548 P1 完掘 (南→北)



SA1548 P2 土層断面 (南東→北西)



SA1548 P3 土層断面 (南→北)



SA1548 P3 完掘 (南→北)

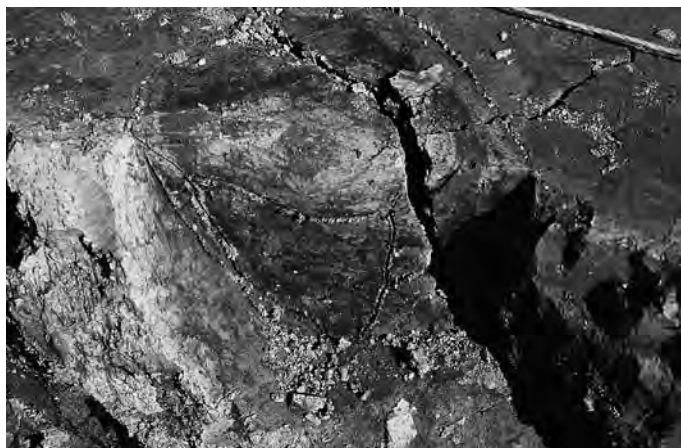

SA1548 P4 土層断面 (南→北)



SA1548 P4 完掘 (南西→北東)

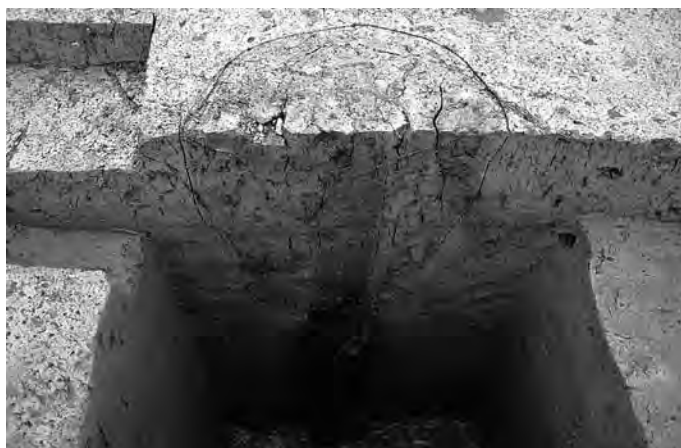

SA1549 P1 土層断面 (北→南)



SA1549 P1 完掘 (北→南)

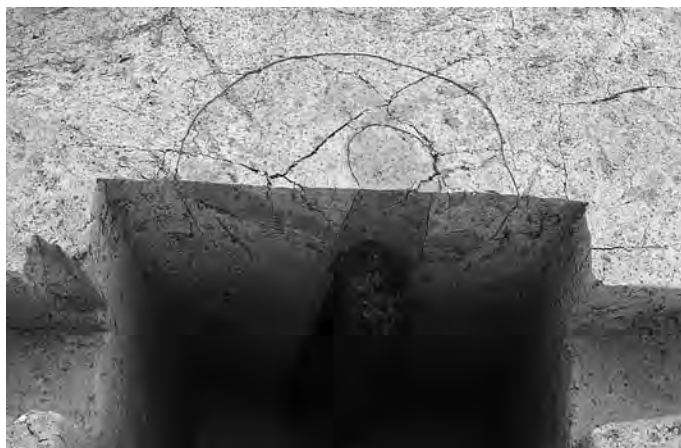

SA1549 P2 土層断面 (南→北)



SA1549 P2 完掘 (南→北)



SB1550 P1 土層断面 (東→西)

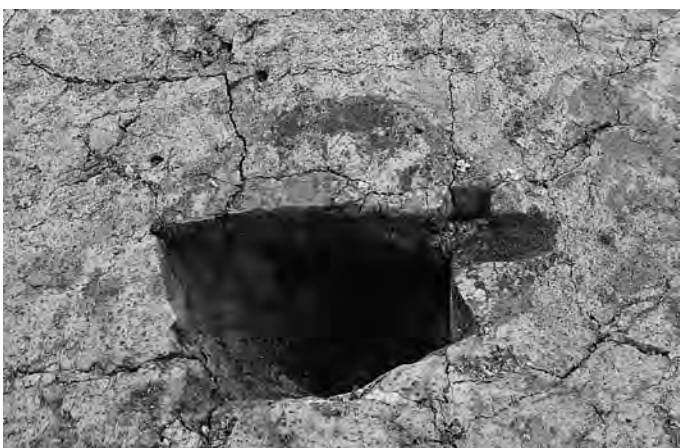

SB1550 P3 土層断面 (北→南)



SB1551 P1 土層断面 (南→北)

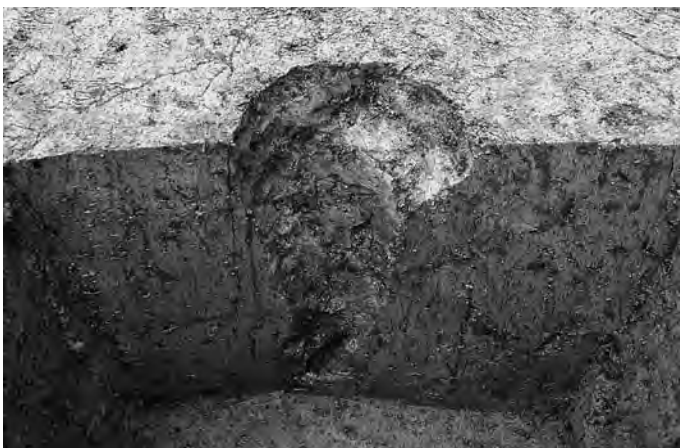

SB1551 P2 完掘 (西→東)



SB1551 P3 土層断面 (南→北)

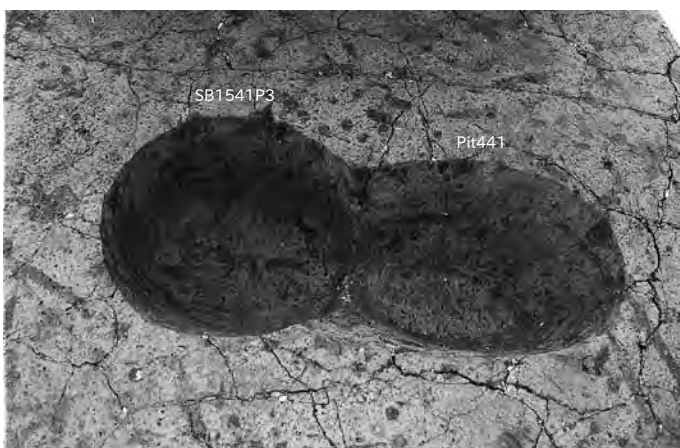

SB1551 P3、Pit441 完掘 (北→南)



SB1551 P4 土層断面 (北→南)

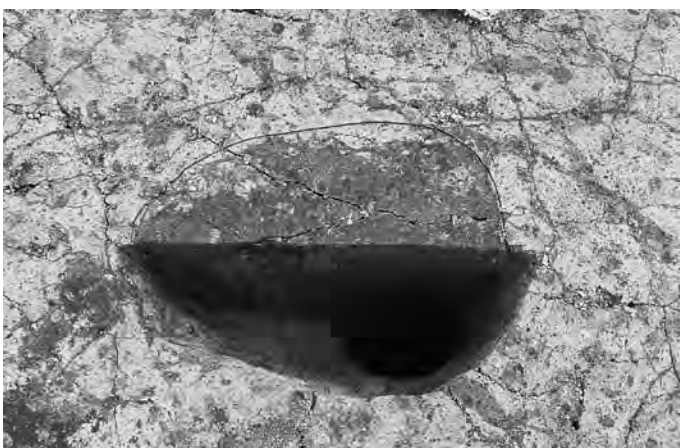

SB1551 P6 土層断面 (西→東)



SB1551 P6 完掘 (西→東)



SB1551 P7、Pit31 完掘 (北→南)

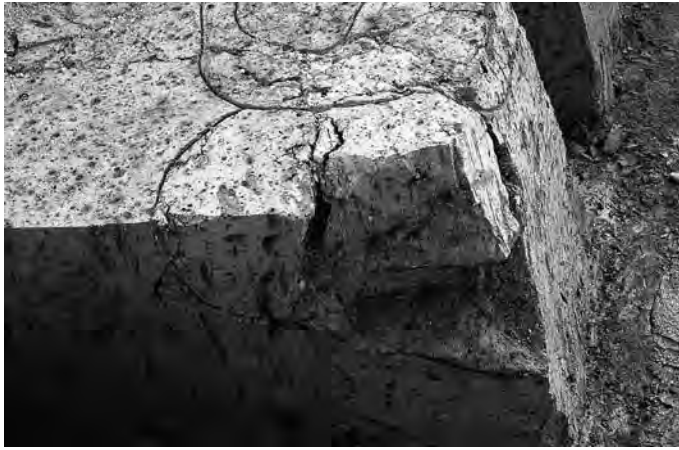

SB1552 P1 土層断面 (東→西)



SB1552 P1 完掘 (北東→南西)

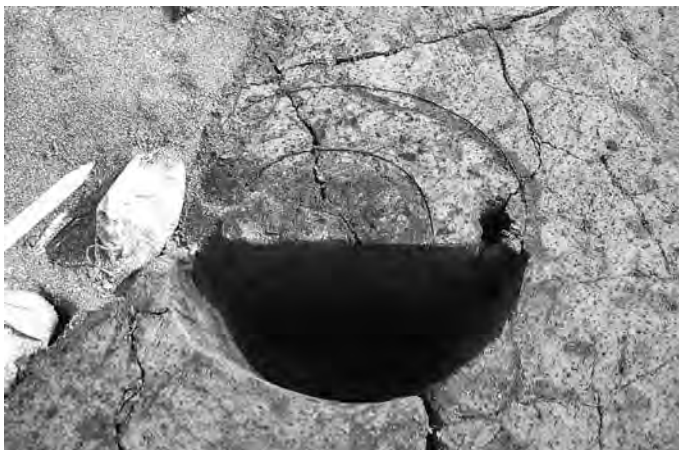

SB1552 P2 土層断面 (北西→南東)



SB1552 P2 完掘 (北西→南東)

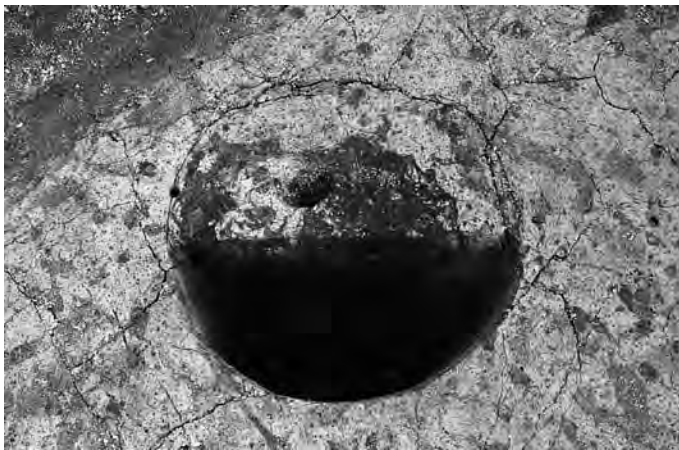

SB1552 P3 土層断面 (北西→南東)

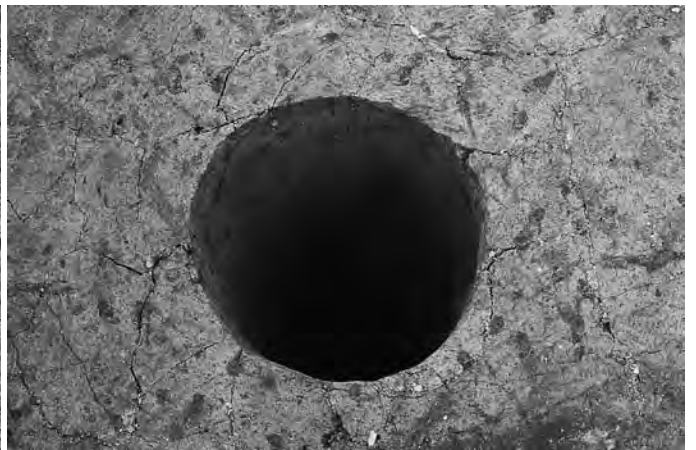

SB1552 P3 完掘 (南西→北東)



SB1552 P4 完掘 (南→北)



SB1552 P5 土層断面 (南→北)



SB1552 P5 完掘 (北東→南西)



SB1552 P6 土層断面 (南東→北西)



SB1552 P6 完掘 (東→西)



SB1553 P1 土層断面 (南東→北西)



SB1553 P1 完掘 (南東→北西)



SB1553 P2 土層断面 (北東→南西)



SB1553 P2 完掘 (西→東)



SB1553 P3 土層断面 (西→東)



SB1553 P4 土層断面 (南→北)



SB1553 P3・P4 完掘 (南西→北東)



SB1553 P5 土層断面 (南東→北西)



SB1553 P5 完掘 (南東→北西)



SB1553 P6 土層断面 (南→北)



SB1553 P6 完掘 (南→北)



SB1553 P7 土層断面 (北東→南西)



SB1553 P7 完掘 (東→西)



SB1554 P2 土層断面 (南東→北西)



SB1554 P2 完掘 (南東→北西)



SB1554 P3 土層断面 (南→北)



SB1554 P3 完掘 (北東→南西)



SB1554 P4 土層断面 (東→西)



SB1554 P4 完掘 (東→西)



SB1554 P5 土層断面 (南→北)



SB1554 P5 完掘 (東→西)



SB1555 P1 土層断面 (北→南)



SB1555 P2 土層断面 (北→南)



SB1555 P3 土層断面 (南→北)



SB1555 P4 土層断面 (北→南)



SB1555 P8 土層断面 (南→北)



SB1556 P1 土層断面 (北西→南東)



SB1556 P1 完掘 (北西→南東)



SB1556 P2 断面 (西→東)



SB1556 P3 土層断面 (南東→北西)



SB1556 P3 完掘 (南東→北西)



SB1556 P5 土層断面 (南東→北西)



SB1556 P5 完掘 (北→南)



SB1556 P6、Pit642 土層断面 (南東→北西)

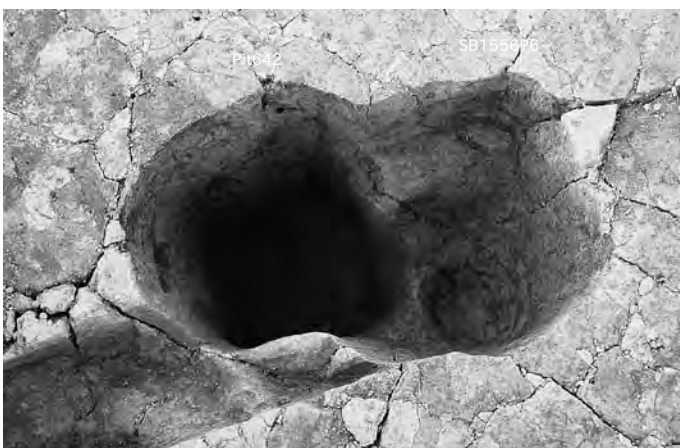

SB1556 P6、Pit642 完掘 (南→北)



SB1557 P1 土層断面 (南→北)



SB1557 P1 完掘 (北西→南東)



SB1557 P2 完掘 (北→南)



SB1557 P3 土層断面 (南→北)



SB1557 P3 完掘 (南西→北東)



SB1557 P4 土層断面 (南東→北西)



SB1557 P4 完掘 (南→北)



SB1557 P5 土層断面 (東→西)



SB1557 P5 完掘 (南東→北西)



SB1557 P6 完掘 (東→西)



SB1557 P7 完掘 (北西→南東)



SB1557 P8 土層断面 (南西→北東)



SB1557 P8 完掘 (北西→南東)



SB1558 P1 土層断面 (南→北)

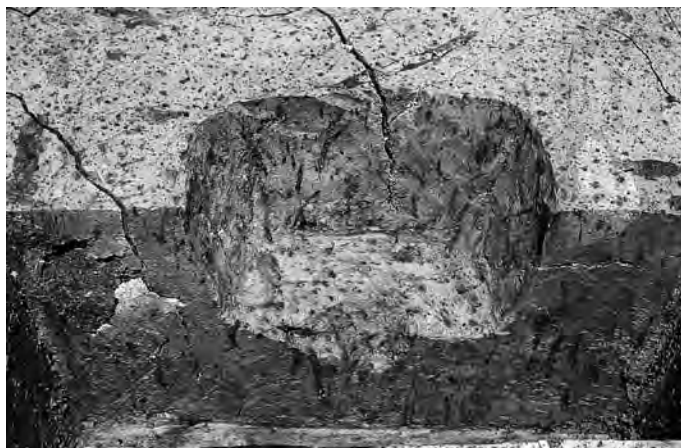

SB1558 P1 完掘 (南→北)



SB1558 P2 土層断面 (南→北)

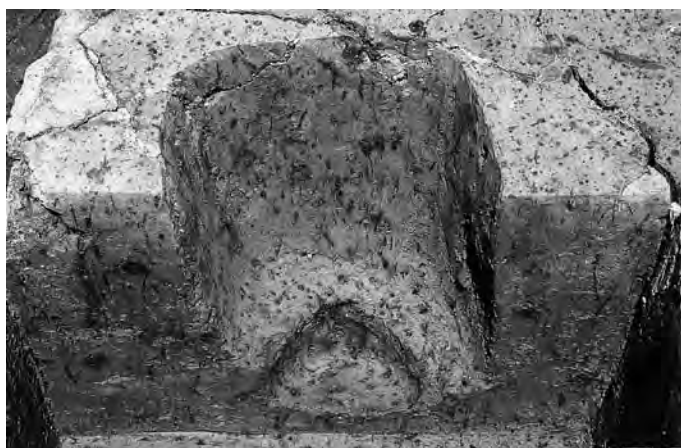

SB1558 P2 完掘 (南→北)



SB1558 P3 土層断面 (南→北)

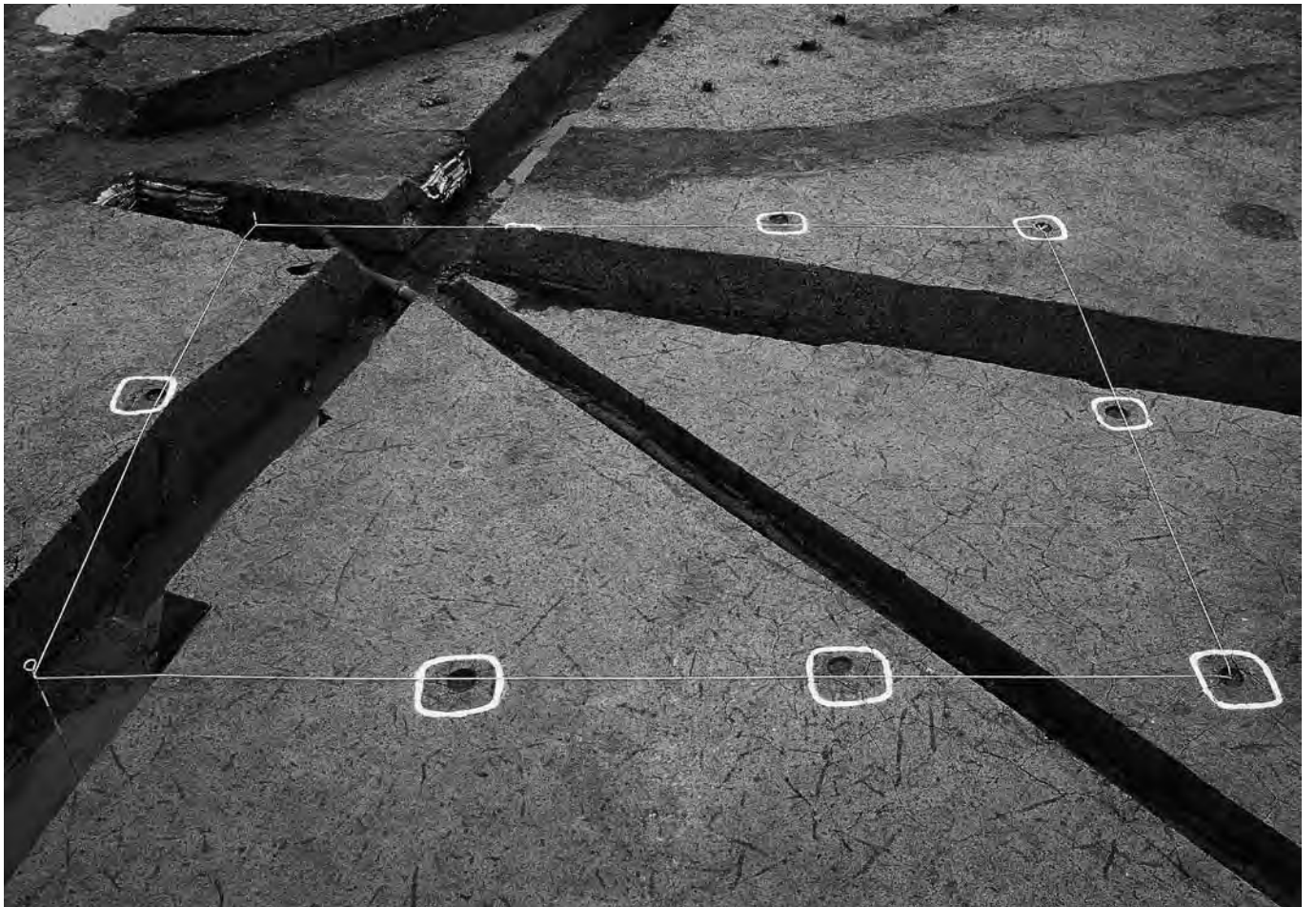

SB1558 全景 (東→西)

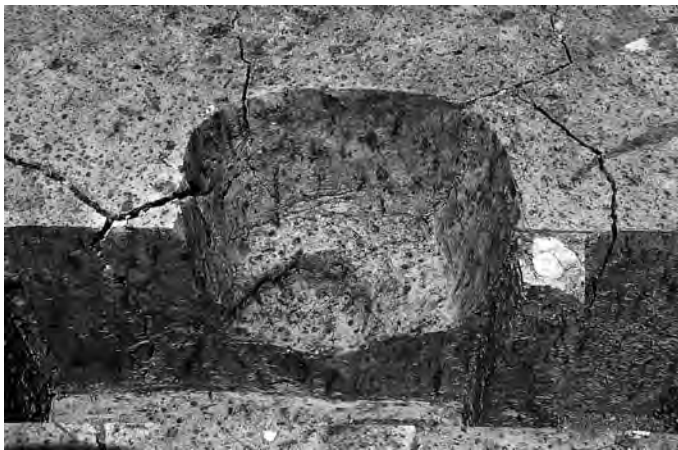

SB1558 P3 完掘 (南→北)

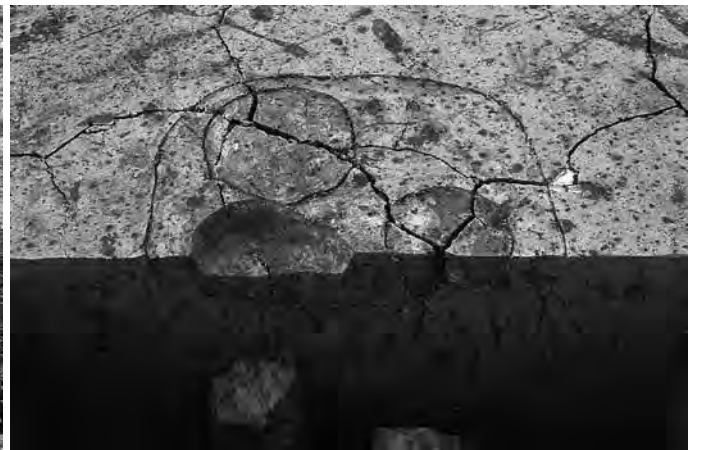

SB1558 P4 土層断面 (南→北)

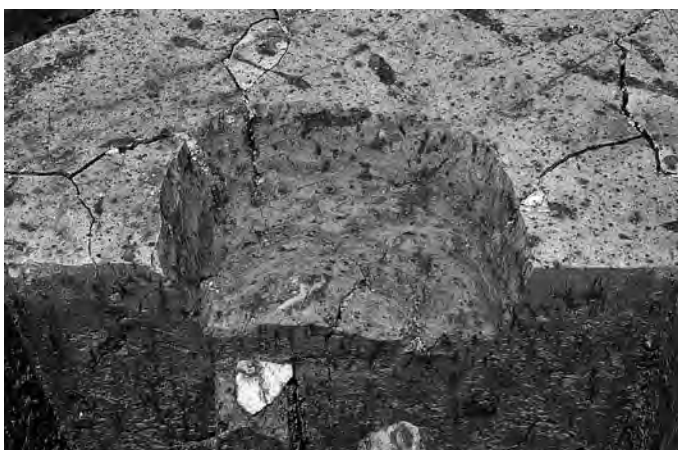

SB1558 P4 完掘 (南→北)



SB1558 P5 土層断面 (南→北)

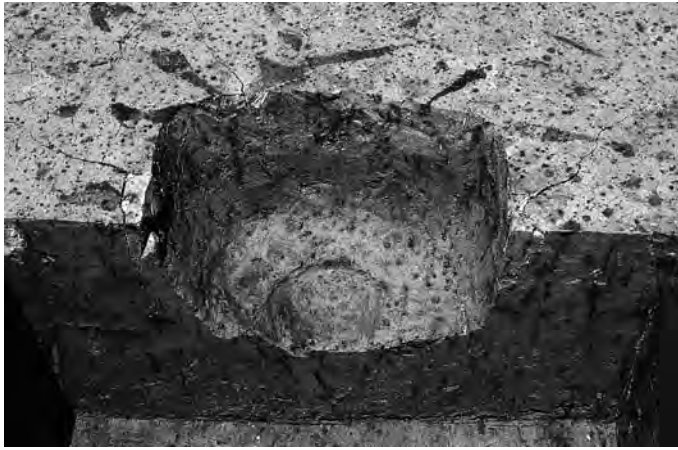

SB1558 P5 完掘 (南→北)



SB1558 P6 土層断面 (西→東)



SB1558 P6 完掘 (西→東)



SB1558 P8 土層断面 (東→西)

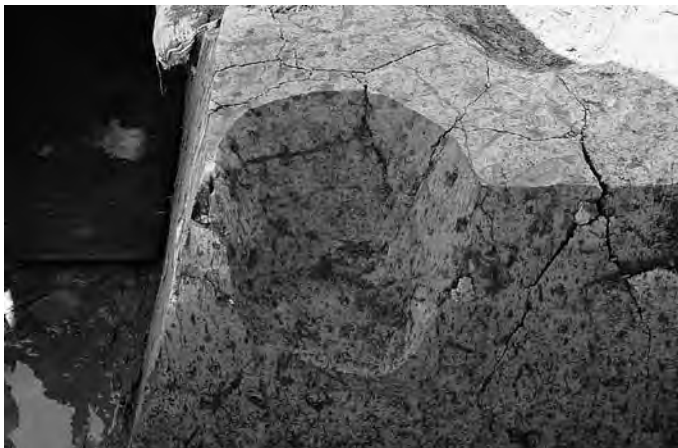

SB1558 P8 完掘 (東→西)

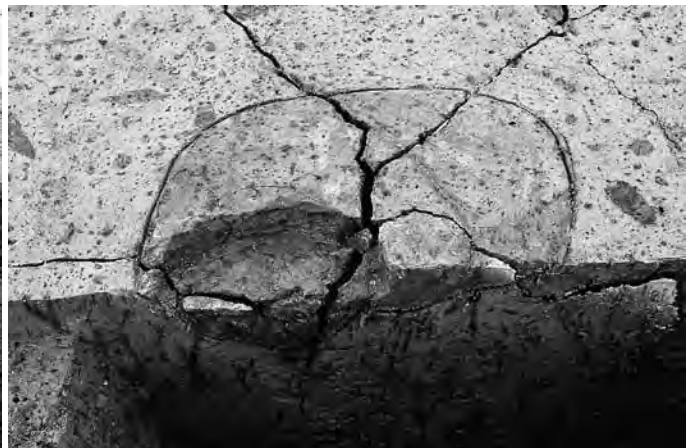

SB1558 P9 土層断面 (南→北)



SB1559 P1 土層断面 (南→北)

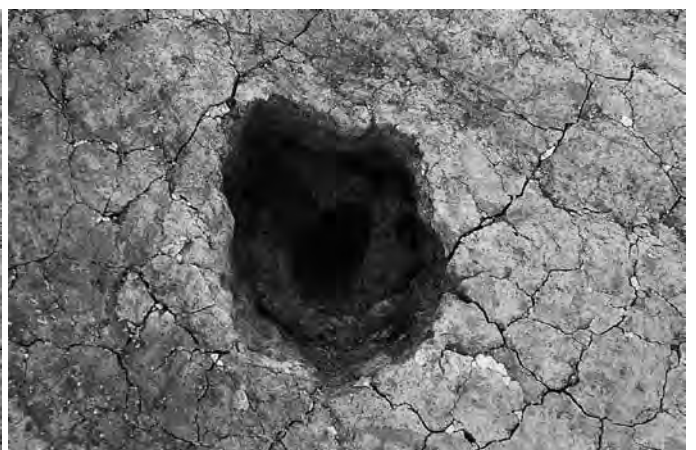

SB1559 P1 完掘 (南→北)



SB1559 P2 土層断面 (東→西)



SB1559 P3 完掘 (南→北)

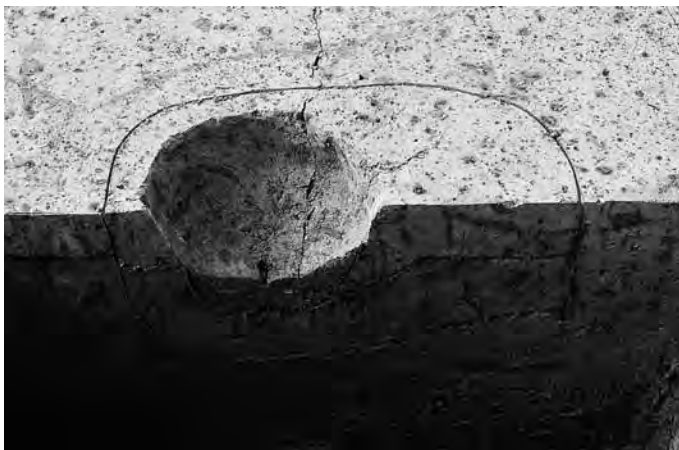

SB1559 P4 土層断面 (南→北)



SB1559 P7 土層断面 (南→北)



SB1559 P8 土層断面 (南→北)



SB1559 P8 完掘 (南→北)



SB1559 P9 土層断面 (南→北)



SB1560 P1 土層断面 (南西→北東)



SB1560 P1 完掘 (南西→北東)



SB1560 P2 土層断面 (南→北)



SB1560 P2 完掘 (北→南)



SB1560 P3 完掘 (南→北)



SB1560 P4 土層断面 (南→北)



SB1560 P4 完掘 (南→北)



SB1560 P5、Pit456 土層断面 (南→北)



SB1560 P5、Pit456 完掘 (南→北)



SB1560 P6 土層断面 (南東→北西)



SB1560 P6 完掘 (南→北)



SB1560 P7 土層断面 (南東→北西)



SB1560 P7 完掘 (東→西)



SB1560 P8 土層断面 (北東→南西)



SB1560 P8 完掘 (南西→北東)



SB1560 P9 土層断面 (北東→南西)



SB1560 P9 完掘 (北西→南東)



SB1560 P10 土層断面 (南→北)



SB1560 P10 完掘 (南→北)



SB1561 P1 土層断面 (南西→北東)



SB1561 P1 完掘 (南→北)



SB1561 P2 土層断面 (東→西)



SB1561 P2 完掘 (北東→南西)

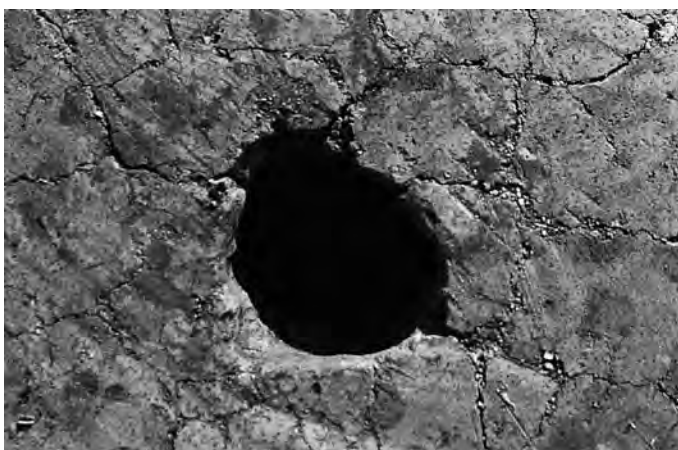

SB1561 P3 完掘 (北→南)



SB1561 P4 土層断面 (西→東)

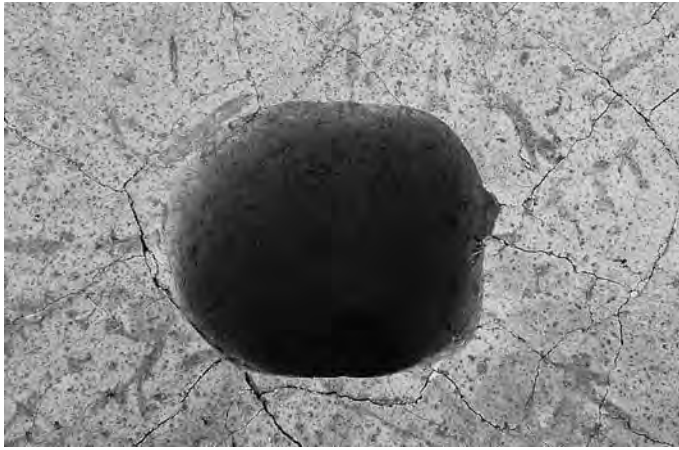

SB1561 P4 完掘 (西→東)

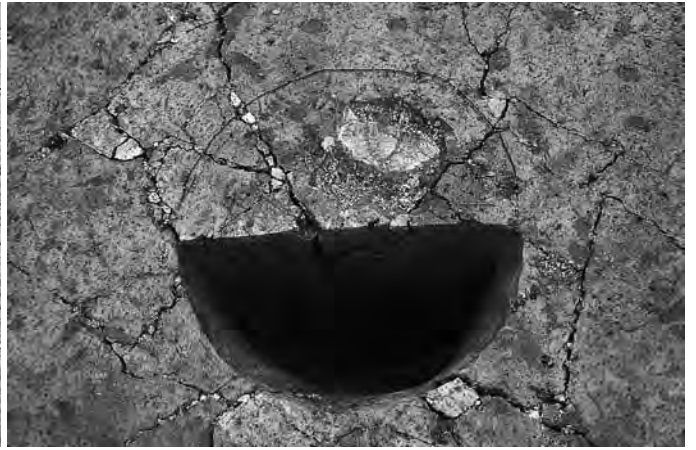

SB1561 P5 土層断面 (北→南)



SB1561 P5 完掘 (西→東)



SB1561 P7 遺物出土状況 (北西→南東)

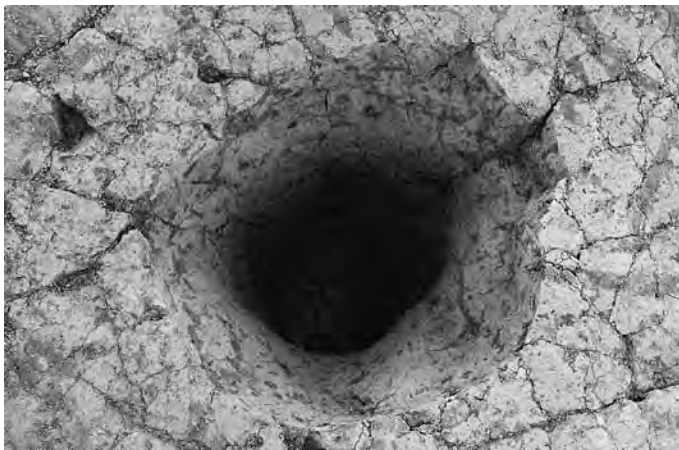

SB1561 P7 完掘 (北→南)



SB1561 P8 土層断面 (東→西)



SB1561 P8 完掘 (南東→北西)



SB1561 P9 土層断面 (南→北)



SB1561 P9 完掘 (南→北)



SB1561 P10 土層断面 (北→南)



SB1561 P10、SE556、SK555 完掘 (北→南)



SB1562 P1 土層断面 (南→北)



SB1562 P1 完掘 (北→南)

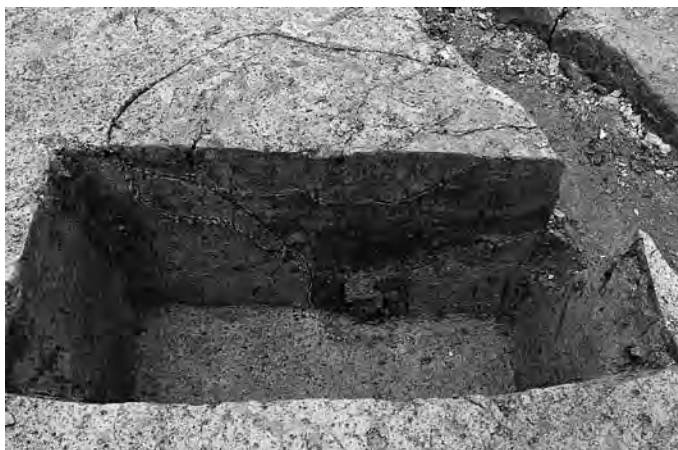

SB1562 P2 土層断面 (東→西)



SB1562 P2 完掘 (東→西)



SB1562 P3 土層断面 (南東→北西)



SB1562 P3 完掘 (南東→北西)



SB1563 P1 土層断面 (北東→南西)



SB1563 P1 完掘 (東→西)

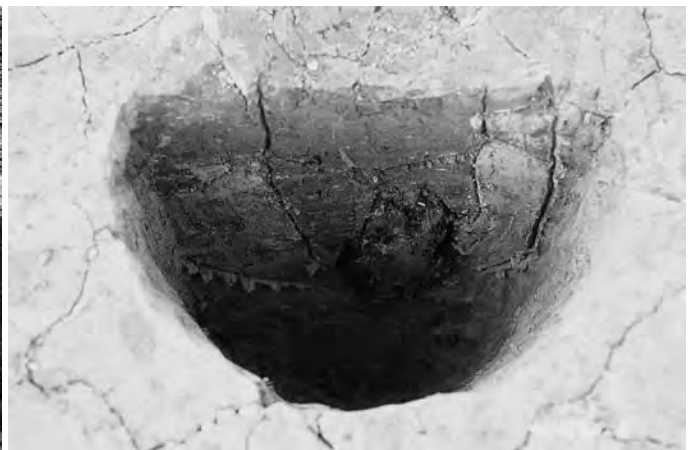

SB1563 P3 土層断面 (南→北)



SB1563 P3 柱根出土狀況 (南→北)



SB1563 P3 完掘 (北→南)



SB1563 P4 土層断面 (南→北)



SB1563 P4 完掘 (南→北)



SB1563 P5 土層断面 (北→南)



SB1563 P5 完掘 (北西→南東)



SB1563 P6 柱根出土状況 (南西→北東)



SB1563 P6 完掘 (南西→北東)



SB1563 P7 土層断面 (南→北)



SB1563 P7 完掘 (北→南)



SB1563 P8 土層断面 (北東→南西)



SB1563 P8 完掘 (北東→南西)



SB1563 P9、Pit919 土層断面 (南→北)



SB1563 P9、Pit919 完掘 (南→北)



SB1563 P10 土層断面 (北西→南東)



SB1563 P10 柱根出土状況 (南→北)



SB1563 P10 完掘 (南→北)



SB1563 P11、Pit1168 土層断面 (南東→北西)



SB1563 P12 土層断面 (東→西)



SB1563 P12 完掘 (西→東)



SB1564 P1 土層断面 (南西→北東)

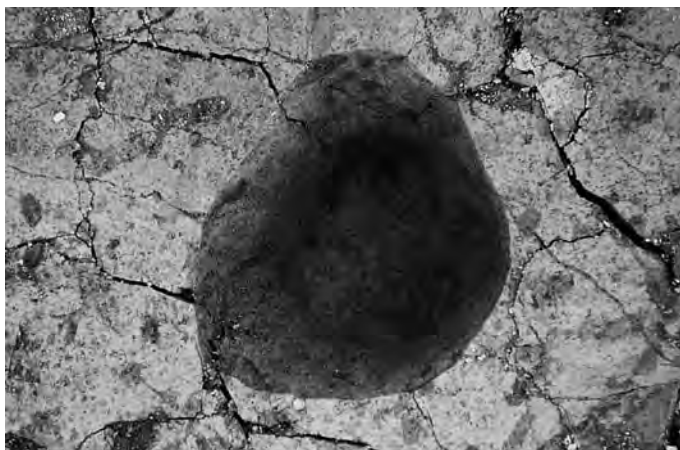

SB1564 P1 完掘 (西→東)



SB1564 P2 土層断面 (北東→南西)



SB1564 P2 完掘 (東→西)



SB1564 P3 土層断面 (南→北)



SB1564 P3 完掘 (北→南)



SB1564 P4 土層断面 (南→北)



SB1564 P4 完掘 (南→北)



SB1564 P5 土層断面 (南→北)

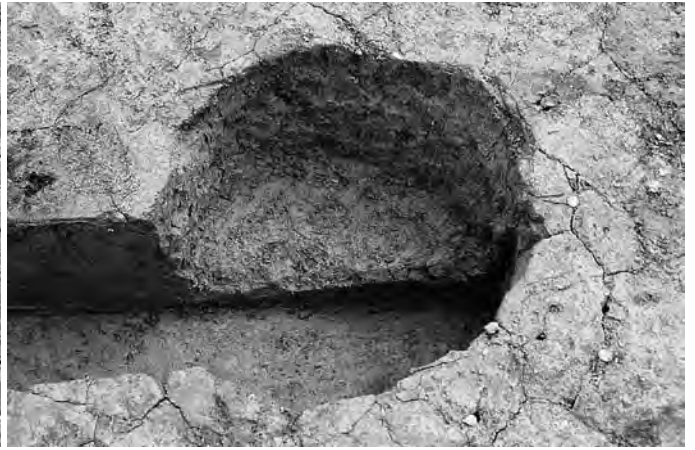

SB1564 P5 完掘 (南→北)



SB1564 P6 土層断面 (東→西)



SB1564 P6 柱根出土狀況 (北東→南西)



SB1564 P7 土層断面 (南西→北東)



SB1564 P7 完掘 (北→南)



SB1564 P8 土層断面 (東→西)



SB1564 P8 柱根出土狀況 (南→北)



SB1564 P8 完掘 (北→南)



SB1564 P9 土層断面 (南→北)

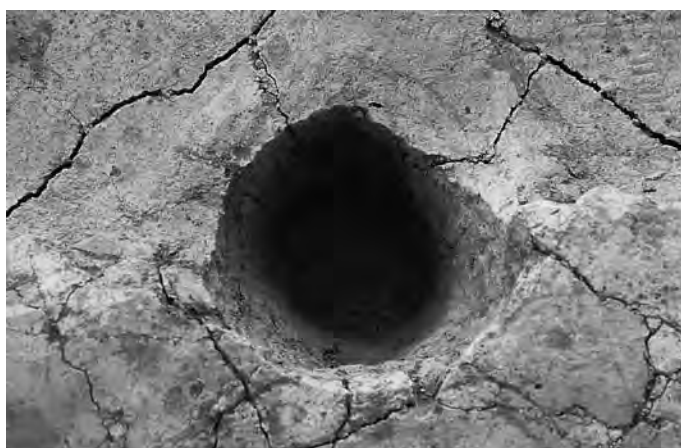

SB1564 P9 完掘 (東→西)



SB1564 P10 土層断面 (東→西)



SB1564 P11 土層断面 (西→東)



SB1564 P11 完掘 (東→西)



SB1564 P12 土層断面 (南→北)



SB1564 P12 完掘 (南→北)



SB1564 P14 土層断面 (南→北)



SB1564 P14 礎板出土状況 (南→北)



SB1564 P14 完掘 (北東→南西)



SB1565 P1 土層断面 (南→北)



SB1565 P1 完掘 (南→北)



SB1565 P2 土層断面 (東→西)



SB1565 P2 完掘 (南→北)



SB1565 P3 土層断面 (東→西)



SB1565 P3 完掘 (北東→南西)



SB1565 P4 土層断面 (南東→北西)

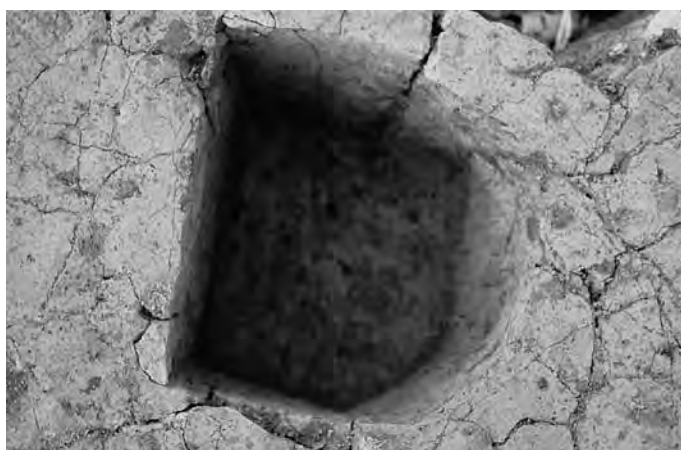

SB1565 P4 完掘 (北→南)



SB1565 P5 土層断面 (南→北)

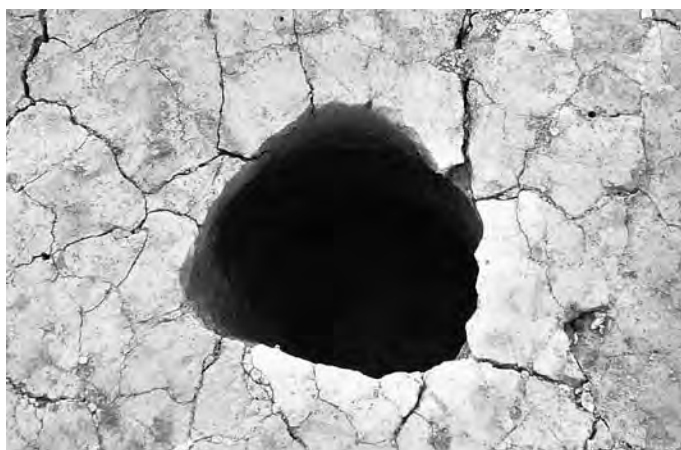

SB1565 P5 完掘 (北→南)



SB1565 P6 土層断面 (北→南)



SB1565 P6 完掘 (北→南)



SB1566 P1 土層断面 (南→北)



SB1566 P1 完掘 (北→南)



SB1566 P2 土層断面 (南→北)



SB1566 P2 完掘 (北→南)



SB1566 P3 土層断面 (南→北)



SB1566 P3 完掘 (南→北)



SB1566 P4 土層断面 (東→西)



SB1566 P4 完掘 (西→東)



SB1566 P5 土層断面 (東→西)



SB1566 P5 完掘 (北西→南東)



SB1566 P6 土層断面 (南西→北東)



SB1566 P6 完掘 (北西→南東)



SB1566 P7 土層断面 (東→西)



SB1566 P7 完掘 (東→西)



SB1566 P8 土層断面 (南西→北東)



SB1566 P8 完掘 (南→北)



SD690 土層断面 (南→北)

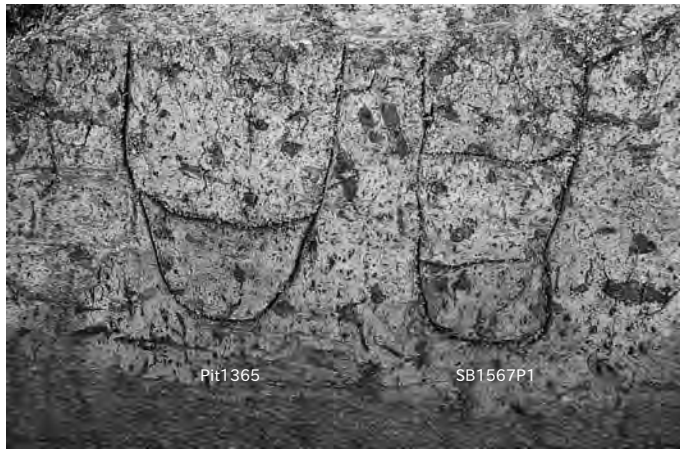

SB1567 P1、Pit1365 土層断面 (東→西)



SB1567 P1、Pit1365 完掘 (西→東)



SB1567 P2 土層断面 (西→東)

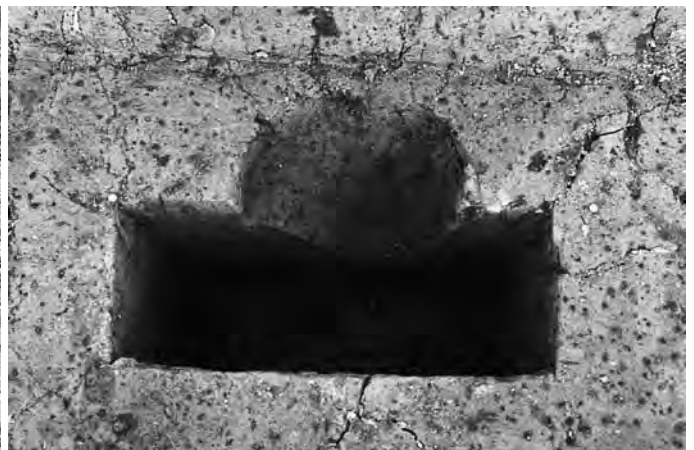

SB1567 P2 完掘 (西→東)



SB1567 P3 土層断面 (北西→南東)



SB1567 P3 完掘 (北東→南西)



SB1567 P4 完掘 (西→東)



SB1567 P5 完掘 (南西→北東)



SB1568 P1 土層断面 (東→西)



SB1568 P1 完掘 (東→西)



SB1568 P2 土層断面 (南→北)

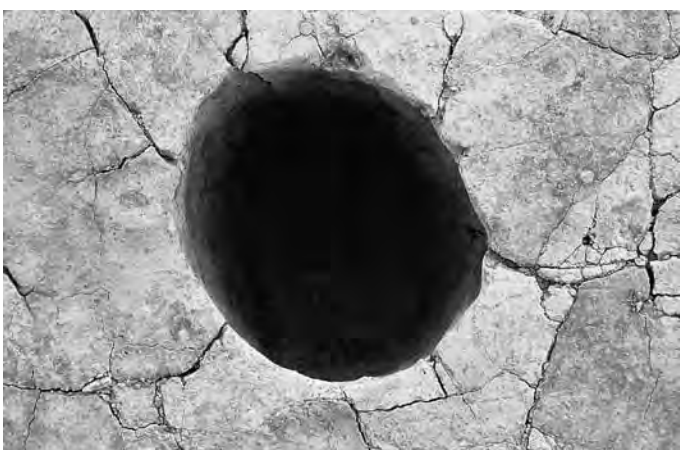

SB1568 P2 完掘 (北→南)



SB1568 P3 土層断面 (東→西)



SB1568 P3 完掘 (南東→北西)



SB1568 P4 土層断面 (南→北)



SB1568 P4 完掘 (南東→北西)



SB1569 P1 土層断面 (南→北)



SB1569 P1 完掘 (北西→南東)



SB1569 P2 土層断面 (南→北)



SB1569 P2 完掘 (西→東)



SB1569 P3 土層断面 (東→西)



SB1569 P3 完掘 (北西→南東)



SB1569 P4 土層断面 (南東→北西)



SB1569 P5 土層断面 (東→西)



SB1569 P5 完掘 (東→西)



SB1569 P6 土層断面 (南→北)

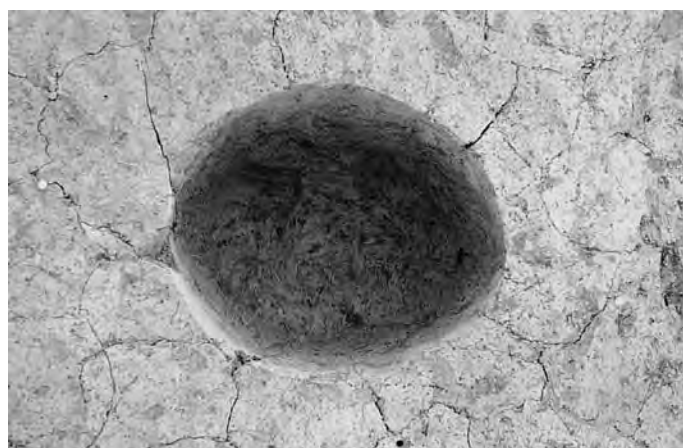

SB1569 P6 完掘 (北→南)



SB1569 P7 土層断面 (北西→南東)



SB1569 P7 柱根出土状況 (南→北)



SB1569 P7 完掘 (南→北)



SB1569 P8 土層断面 (東→西)

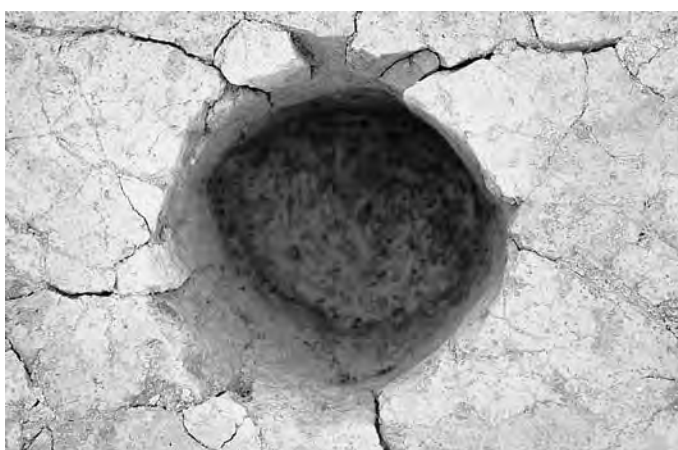

SB1569 P8 完掘 (西→東)



SB1570 P1 土層断面 (南→北)



SB1570 P1 完掘 (北→南)



SB1570 P2 土層断面 (東→西)



SB1570 P2 柱根出土狀況 (東→西)



SB1570 P2 完掘 (東→西)



SB1570 P3 土層断面 (北→南)



SB1570 P3 柱根出土狀況 (北→南)



SB1570 P3 完掘 (南東→北西)



SB1570 P4 土層断面 (南→北)



SB1570 P4 柱根出土状況 (南→北)



SB1570 P4 完掘 (南→北)



SB1570 P5 土層断面 (南→北)



SB1570 P5 完掘 (南→北)



SB1570 P6 土層断面 (南東→北西)



SB1570 P6 柱根出土状況 (北→南)

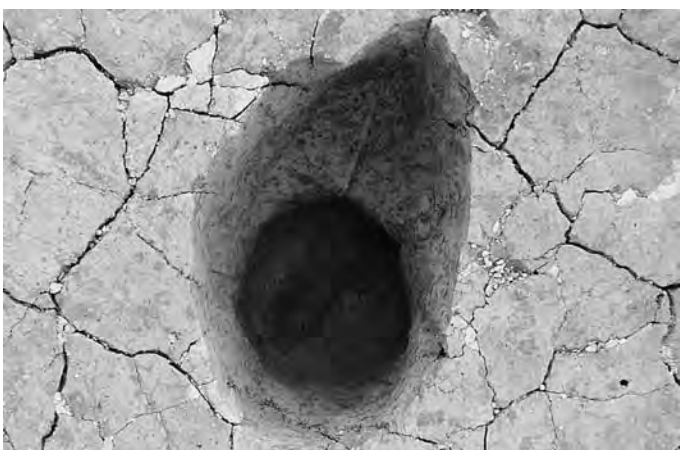

SB1570 P6 完掘 (北東→南西)



SB1570 P8 土層断面 (南西→北東)



SB1570 P8 完掘 (南西→北東)



SB1570 P9 土層断面 (東→西)



SB1570 P9 完掘 (西→東)



SB1570 P10 土層断面 (南→北)



SB1570 P10 遺物出土狀況 (南→北)

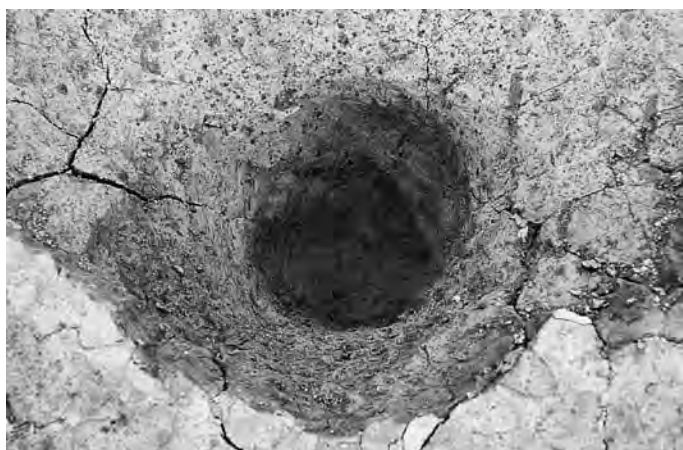

SB1570 P11 完掘 (南西→北東)



SB1571 P1 完掘 (北→南)



SB1571 P2 土層断面 (南→北)



SB1571 P2、Pit1125 完掘 (南→北)



SB1571 P3 土層断面 (南→北)

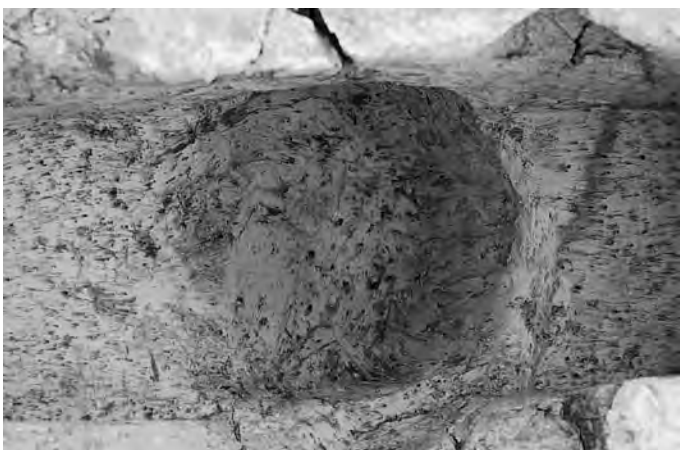

SB1571 P3 完掘 (北→南)



SB1571 P4、Pit1064 土層断面 (南東→北西)

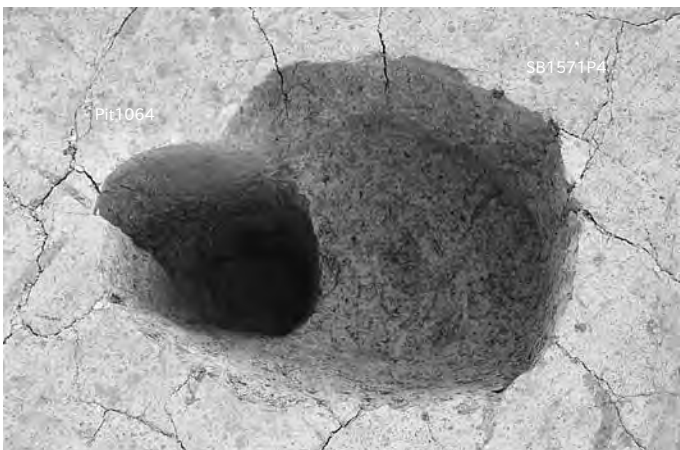

SB1571 P4、Pit1064 完掘 (北西→南東)

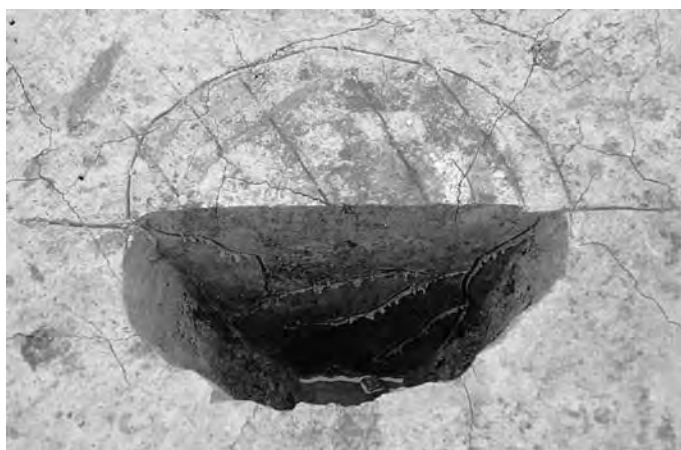

SB1571 P5 土層断面 (北西→南東)



SB1571 P5 完掘 (西→東)



SB1571 P6 土層断面 (南→北)



SB1571 P6 完掘 (南→北)



SB1572 P1 土層断面 (南西→北東)



SB1572 P1 完掘 (南→北)

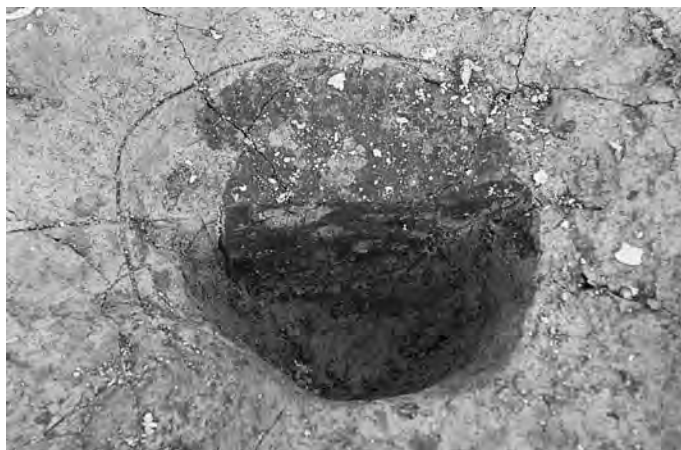

SB1572 P2 土層断面 (南東→北西)

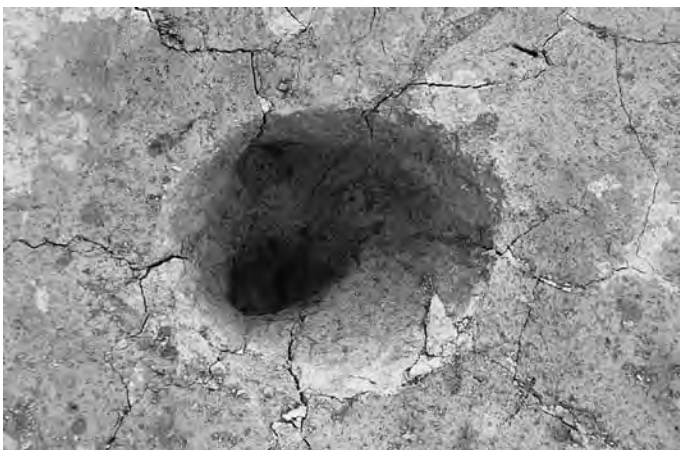

SB1572 P2 完掘 (北→南)



SB1572 P3、Pit1158 土層断面 (南→北)



SB1572 P3、Pit1158 完掘 (南→北)



SB1572 P4 土層断面 (南東→北西)



SB1572 P4 完掘 (南→北)



SB1572 P5 土層断面 (南→北)



SB1572 P5 完掘 (南→北)



SB1572 P6 完掘 (東→西)



SB1572 P7 土層断面 (南東→北西)



SB1572 P7 完掘 (南東→北西)

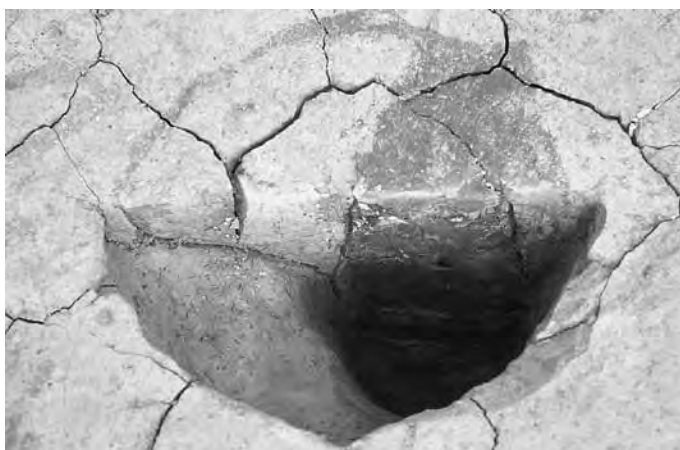

SB1573 P1 土層断面 (南東→北西)



SB1573 P1 完掘 (北→南)



SB1573 P2 土層断面 (北東→南西)



SB1573 P2 完掘 (北→南)

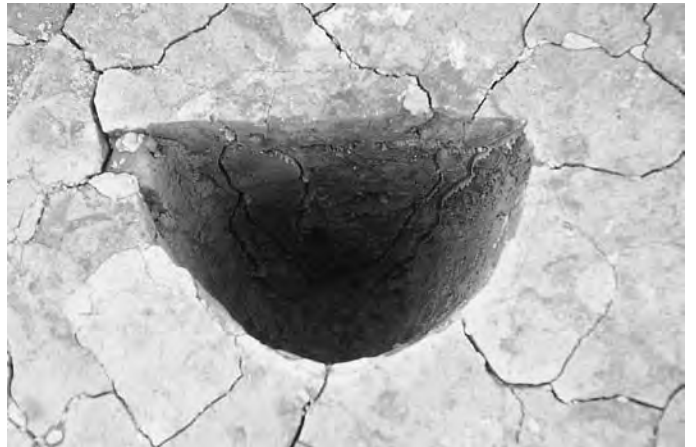

SB1573 P3 土層断面 (東→西)



SB1573 P3 完掘 (北→南)



SB1573 P4 土層断面 (南東→北西)

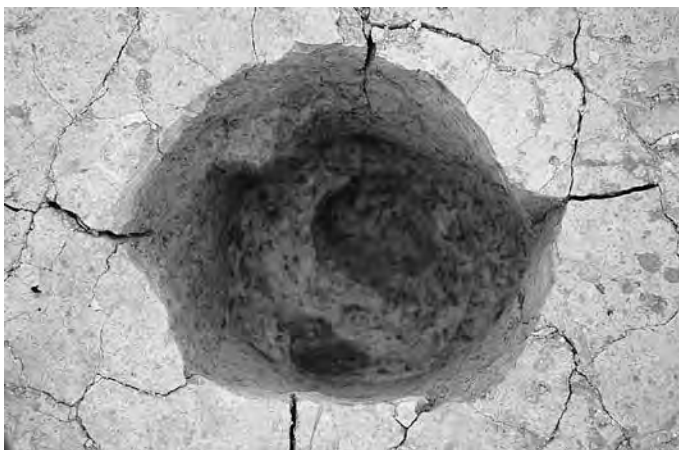

SB1573 P4 完掘 (北東→南西)



SB1573 P5 土層断面 (南→北)



SB1573 P5 完掘 (北西→南東)



SB1573 P6 土層断面 (東→西)

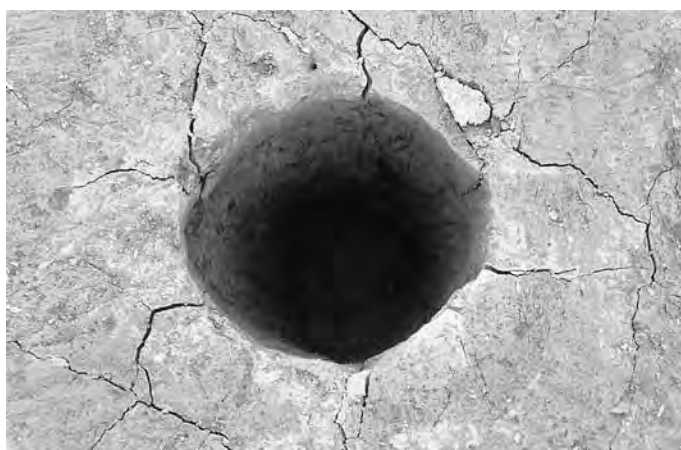

SB1573 P6 完掘 (北→南)



SB1574 P1 土層断面 (東→西)



SB1574 P1 完掘 (南東→北西)



SB1574 P2 土層断面 (南→北)

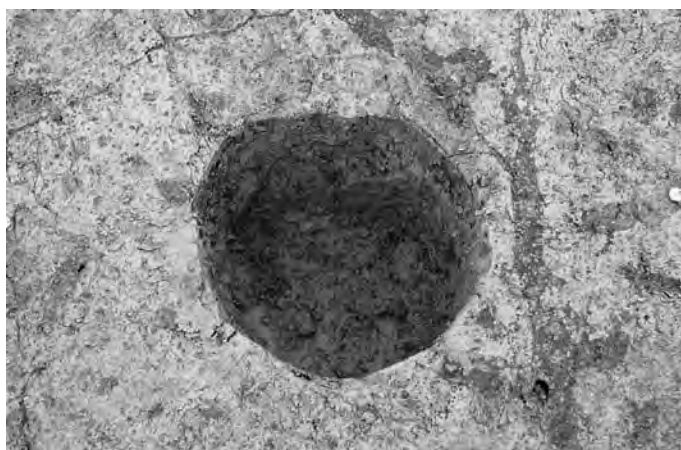

SB1574 P2 完掘 (南→北)



SB1574 P3 土層断面 (東→西)



SB1574 P3 完掘 (西→東)



SB1574 P4 土層断面 (南東→北西)



SB1574 P4 完掘 (南東→北西)



SB1574 P5 土層断面 (東→西)



SB1574 P5 完掘 (南→北)



SB1575 P1 土層断面 (南→北)

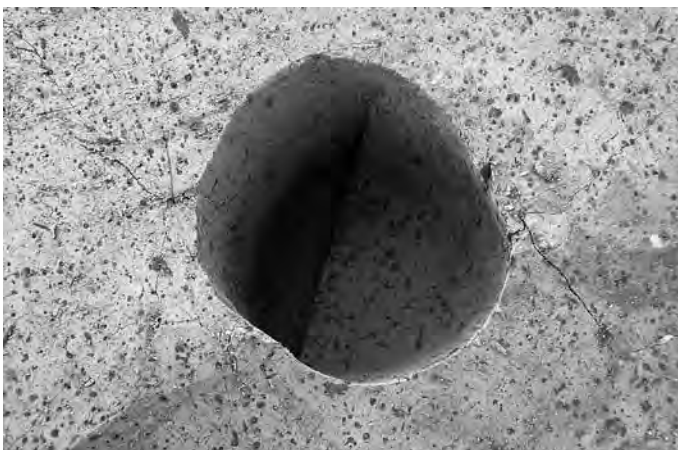

SB1575 P1 完掘 (東→西)



SB1575 P2 土層断面 (南→北)

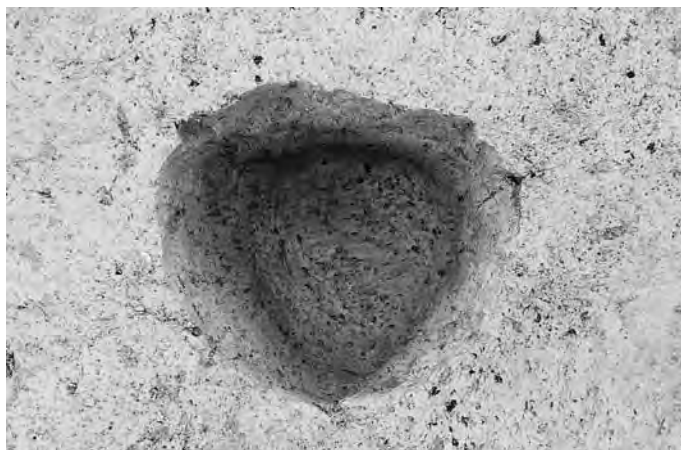

SB1575 P2 完掘 (北→南)



SB1575 P3 土層断面 (南西→北東)

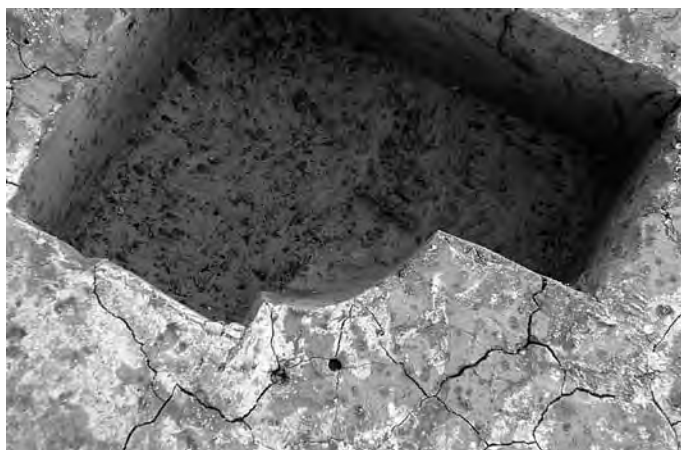

SB1575 P3 完掘 (北→南)



SD279 土層断面 (北→南)



SD279・280 土層断面 (北→南)



SD280 土層断面 (北→南)



SD219・279・280・283・284 完掘 (北→南)



SD76・153 土層断面 (南→北)



SD76・153 完掘 (南→北)



SD153 遺物出土状況 (北→南)



SD153 土層断面 (南→北)



SD76・153 完掘 (南→北)



SD174 土層断面 (北→南)



SD99 土層断面 (西→東)



SD99 完掘 (西→東)



SD219 完掘 (東→西)



SD284 土層断面 (北→南)



SD13 土層断面 (西→東)



SD14 土層断面 (西→東)



SD232・233 土層断面 (南→北)

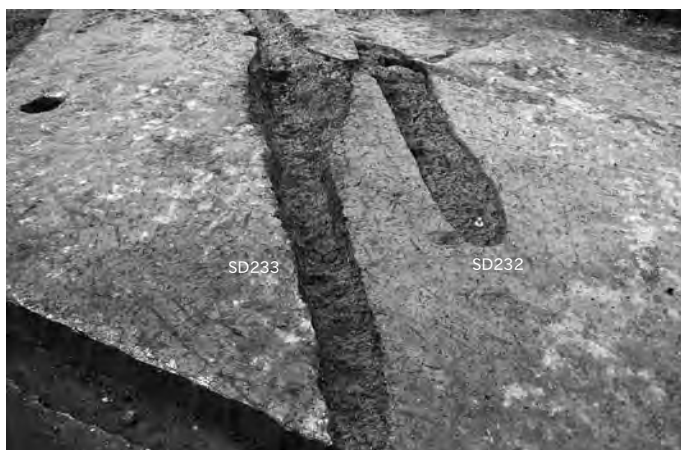

SD232・233 完掘 (北→南)



SD157 土層断面 (南→北)



SD157 完掘 (南→北)



SD158 土層断面 1 (西→東)



SD158 土層断面 2 (西→東)



SD155 · 156 土層断面 2 (北→南)

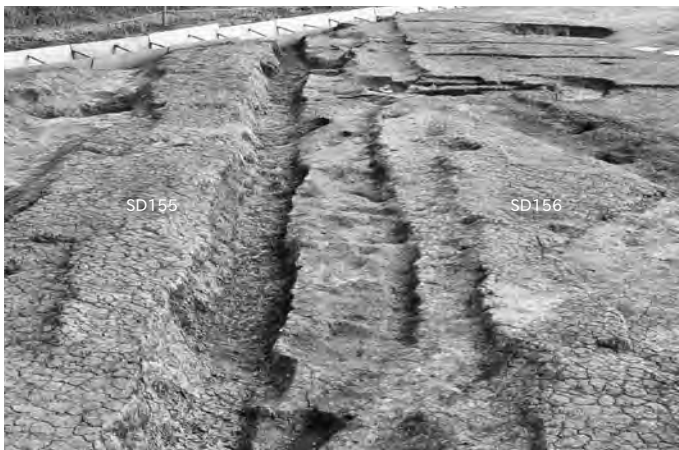

SD155 · 156 完掘 (北東→南西)



SD154 土層断面 (南→北)



SD303 土層断面 (南→北)



SD303 完掘 (西→東)

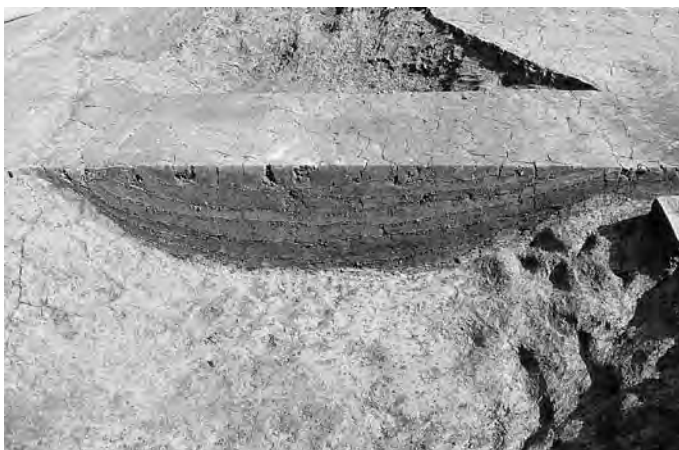

SD800 土層断面 (南→北)



SD800 完掘 (東→西)



SD869 土層断面 (北→南)



SD869 完掘 (南→北)



SD785 土層断面 (西→東)



SD785 完掘 (西→東)



SD474 土層断面 (西→東)



SD474・475 完掘 (西→東)



SD477 土層断面 1 (南西→北東)



SD477 土層断面 2 (南西→北東)



SD477 完掘 (南西→北東)



SD480 土層断面 1 (西→東)



SD480 土層断面 2 (東→西)



SD480 完掘 (南東→北西)



河 138 土層断面 (東→西)



河 138 完掘 (北→南)



SE173 土層断面 (北→南)



SE173 完掘 (北→南)

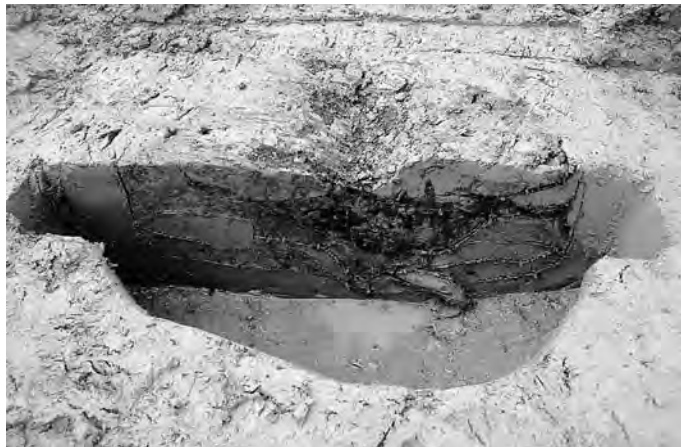

SE1518 土層断面 (南→北)



SE1518 遺物出土状況 (南→北)



SE242 土層断面 (北西→南東)



SE242 完掘 (北西→南東)



SE11 土層断面 (南→北)



SE11 完掘 (東→西)



SE460 土層断面 (南→北)



SE460 完掘 (南東→北西)



SE56 土層断面 1 (東→西)



SE56 完掘 (東南→西北)



SE49 土層断面 (南西→北東)



SE49 完掘 (北東→南西)



SE89 土層断面 (北→南)



SE89 遺物出土状況 (西→東)



SE89 完掘 (東→西)



SE78、Pit1526 土層断面 (東→西)



SE78、Pit1526 完掘 (西→東)



SE80 土層断面 (北→南)



SE80 遺物出土状況 (東→西)



SE80 完掘 (北→南)



SE170 土層断面 (南西→北東)



SE170 完掘 (南東→北西)



SE183 土層断面 (北東→南西)



SE183 遺物出土状況 (南東→北西)



SE183 完掘 (北東→南西)



SE57 土層断面 (南東→北西)



SE57 完掘 (南東→北西)



SE504 土層断面 (南西→北東)



SE504 完掘 (南東→北西)

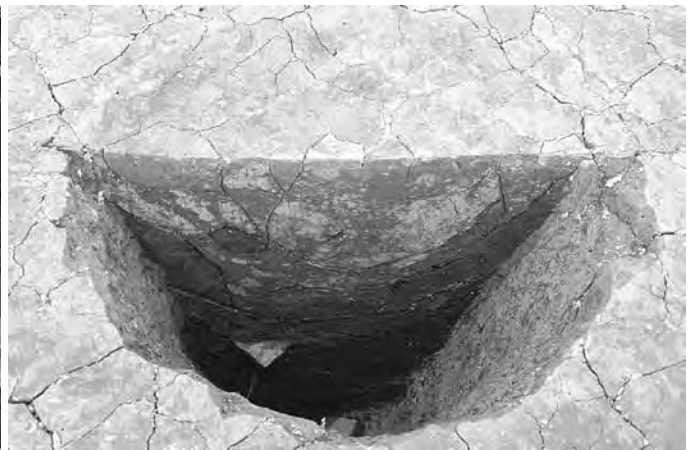

SE497 土層断面 (南→北)



SE497 完掘 (南→北)



SE542 遺物出土状況 (南西→北東)



SE542・Pit561 土層断面 (南東→北西)

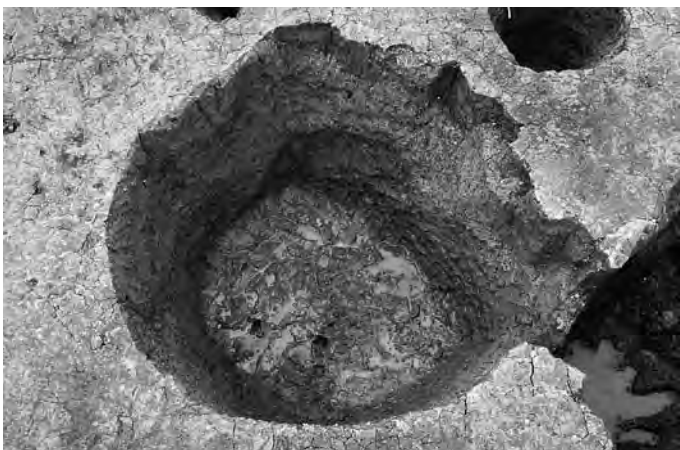

SE542、Pit561 完掘 (東→西)



SE588 土層断面 (南→北)



SE588 完掘 (南東→北西)



SE485 土層断面 (南西→北東)



SE485 完掘 (南東→北西)



SE105 土層断面 (東→西)



SE105 完掘 (東→西)



SE522 土層断面 (北西→南東)



SE522 遺物出土状況 (東→西)



SE522 完掘 (北→南)



SE520 土層断面 (西→東)



SE520 完掘 (北東→南西)

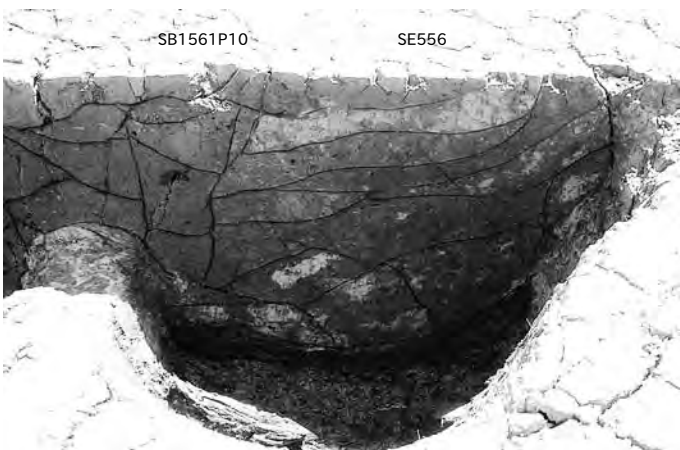

SB1561P10、SE556 土層断面 (北→南)



SE556 遺物出土状況 1 (北東→南西)



SE556 遺物出土状況 2 (北→南)



SB1561P10、SE556 完掘 (北→南)



SE523 土層断面 (西→東)



SE523 完掘 (西→東)



SE853 土層断面 (南西→北東)



SE853 完掘 (東→西)



SE577、SX576 土層断面 1 (南西→北東)



SE577 土層断面 2 (南西→北東)



SE577 遺物出土状況 (北→南)



SE577、SX576 完掘 (西→東)



SE917 土層断面 (南→北)



SE917 遺物出土状況 (南→北)



SE917・SX1533 完掘 (南→北)



SE541 土層断面 (南→北)



SE541 完掘 (北→南)



SE710 土層断面 (西→東)



SE710 完掘 (北→南)



SE709 土層断面 (西→東)



SE709 完掘 (南西→北東)



SE912 土層断面 (東→西)



SE912 完掘 (東→西)



SE1091 土層断面 (南→北)



SE1091 完掘 (南→北)



SE882 土層断面 (西→東)



SE882 遺物出土状況 1 (北→南)



SE882 遺物出土状況 2 (南西→北東)



SE882 完掘 (西→東)



SE798 土層断面 (西→東)



SE798 完掘 (東→西)



SE1070 土層断面 1 (南→北)



SE1070 遺物出土状況 (北→南)



SE1070 完掘 (南→北)



SE987 土層断面 (東→西)



SE987 完掘 (南東→北西)



SE805 土層断面 (南東→北西)



SE805 完掘 (南西→北東)



SE1037、Pit1035・1036 土層断面 (南→北)



SE1037 遺物出土状況 (北→南)



SE1037、Pit1035・1036 完掘 (南→北)



SE1505、SK1028 土層断面 (西→東)



SE1505 遺物出土状況 (西→東)



SE1505 完掘 (西→東)



SE1363 土層断面 (東→西)



SE1363 遺物出土状況 1 (東→西)



SE1363 遺物出土状況 2 (西→東)



SE1363 完掘 (東→西)



SE920 土層断面 (西→東)



SE920 完掘 (北西→南東)



SK285 土層断面 (南→北)



SK285 完掘 (南→北)



SK286 土層断面 (東→西)

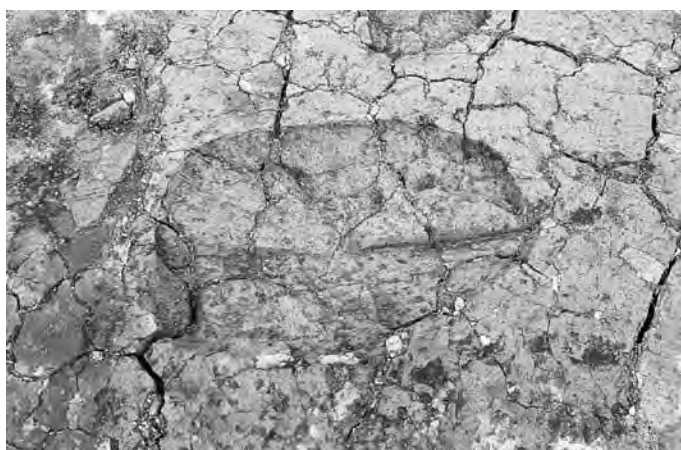

SK286 完掘 (東→西)

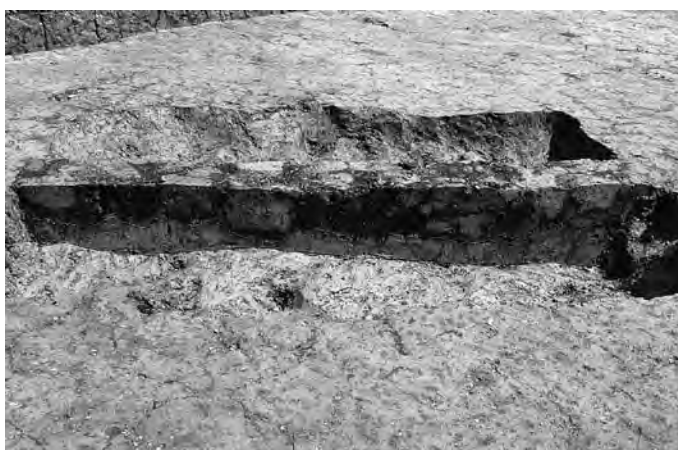

SK293 土層断面 (西→東)



SK293 完掘 (西→東)

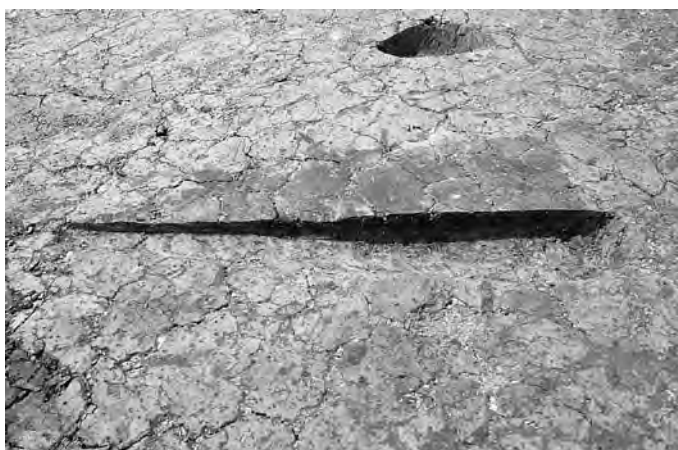

SK100 土層断面 (北→南)

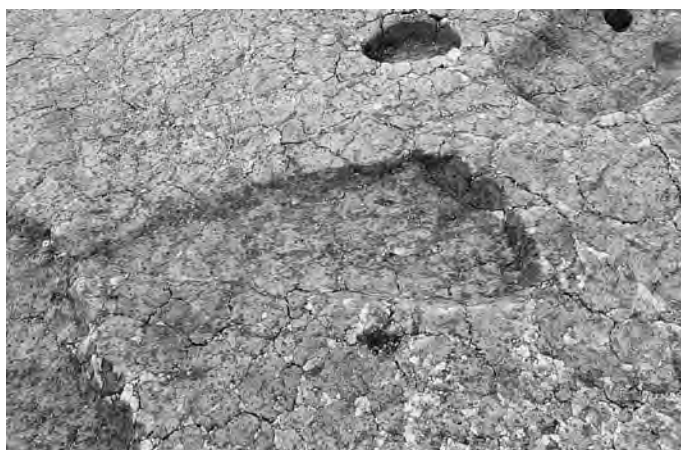

SK100 完掘 (北→南)



SK274 土層断面 (南→北)

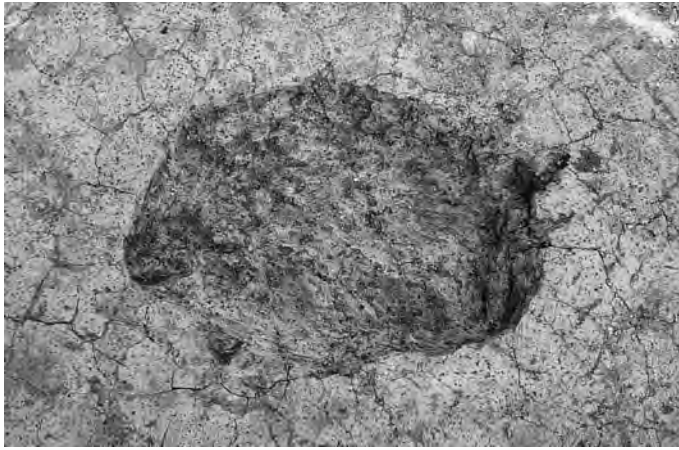

SK274 完掘 (南→北)



SK292 土層断面 (西→東)



SK292 完掘 (西→東)



SK281 土層断面 (南→北)



SK281 完掘 (南→北)



SK311 土層断面 (南→北)



SK311 完掘 (南→北)



SK5 土層断面 (西→東)



SK5 完掘 (西→東)



SK278 土層断面 (南→北)



SK278 完掘 (南→北)



SK246 土層断面 (北東→南西)



SD76 完掘、SK260 土層断面 (南→北)



SD76、SK260 完掘 (南→北)



SK79 土層断面 (北→南)



SK79 完掘 (北→南)



SK168 土層断面 (南→北)



SK168 完掘 (南→北)



SK150 土層断面 (南→北)



SK150 完掘 (北→南)



SK268 土層断面 (北→南)



SK268 完掘 (北→南)



SK69 土層断面 1 (東→西)



SK69 土層断面 2 (南→北)



SK69 完掘 (北→南)



SK71 土層断面 (南→北)

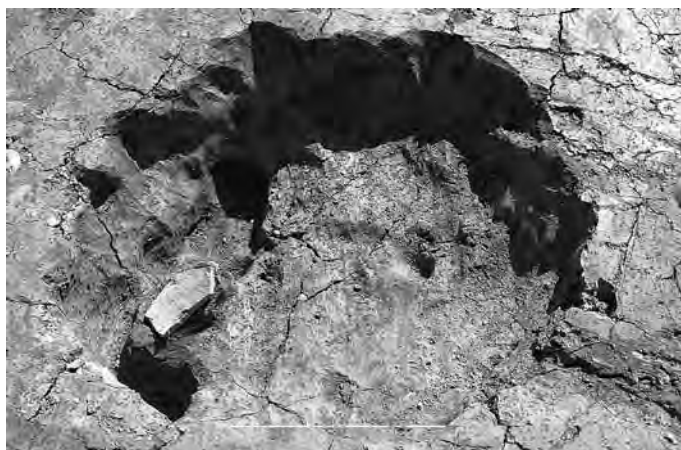

SK71 完掘 (北→南)



SE1518、SK83・1517 土層断面 (北東→南西)



Pit664・1519、SE1518、SK83・1517 完掘 (北東→南西)

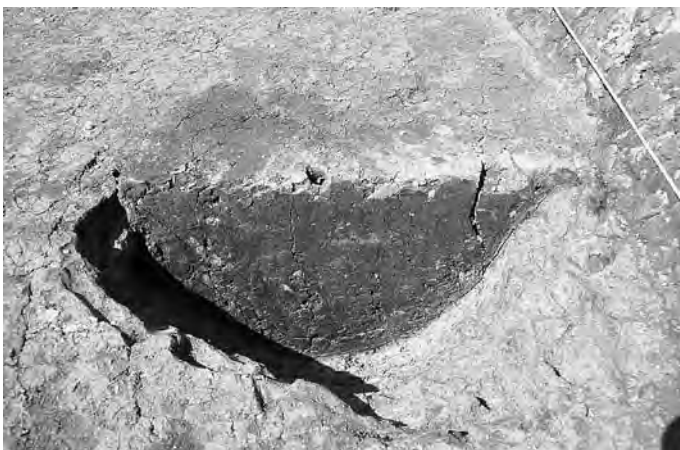

SK112 土層断面 (北西→南東)

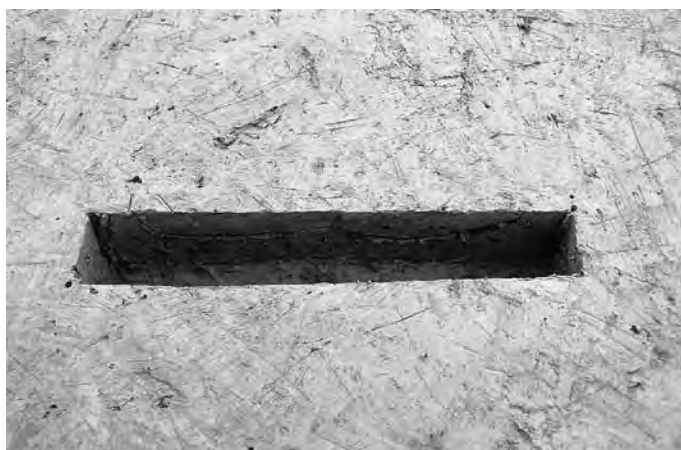

SK175 土層断面 (北東→南西)



SK175 完掘 (南西→北東)



SK149 土層断面 (北西→南東)



SK149 完掘 (北西→南東)



SK245 土層断面 (西→東)



SK245 完掘 (西→東)



2区調査風景 (西→東)



SK267 完掘 (北→南)



SK176 土層断面 (南西→北東)

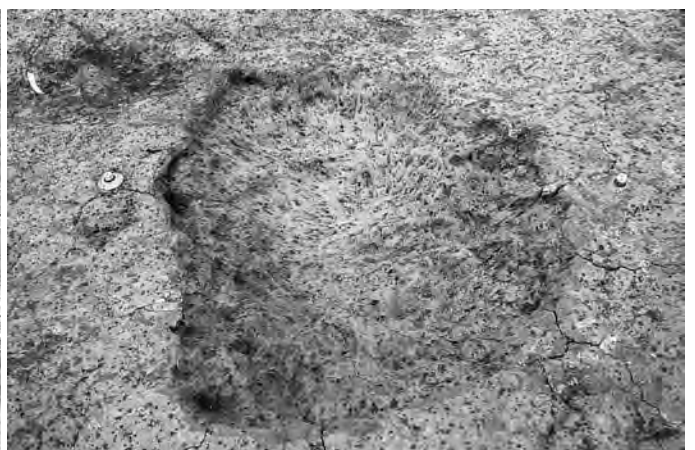

SK176 完掘 (南西→北東)



SK300 土層断面 (西→東)

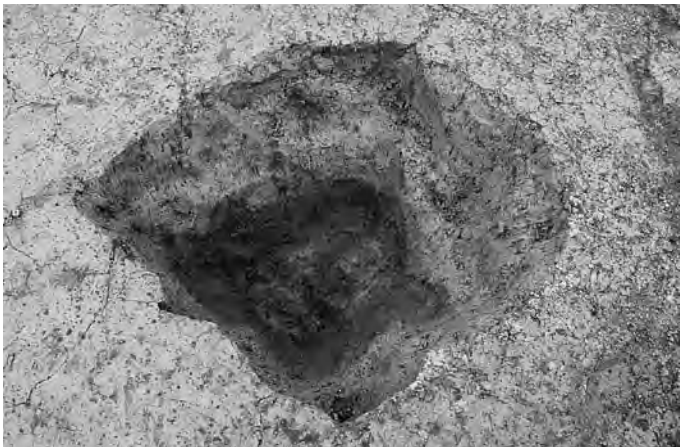

SK300 完掘 (西→東)



SK249 土層断面 (南西→北東)



SK249 完掘 (北西→南東)



SK210 土層断面・完掘 (南西→北東)



SK527 土層断面 (東→西)



SK527 完掘 (西→東)



SK731 土層断面 (南東→北西)

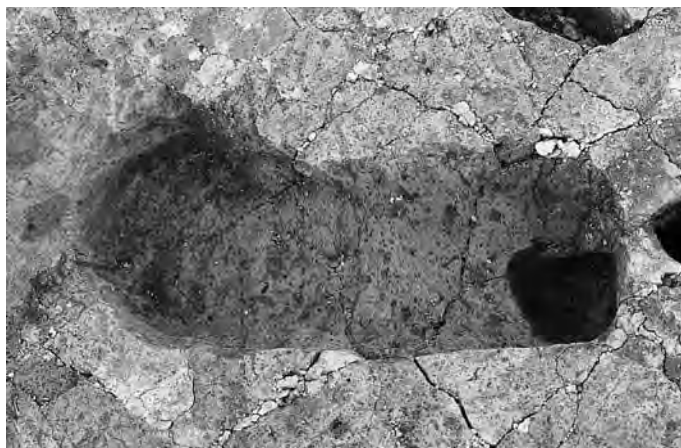

SK731 完掘 (南東→北西)

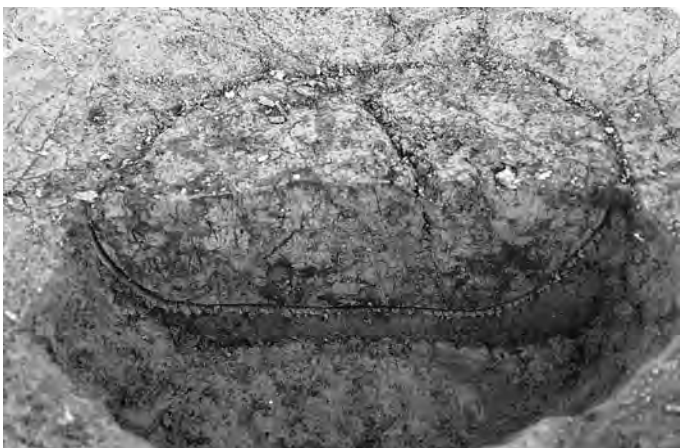

SK729 土層断面 (西→東)



SK729 完掘 (南→北)



SK738、Pit739 土層断面 (南西→北東)

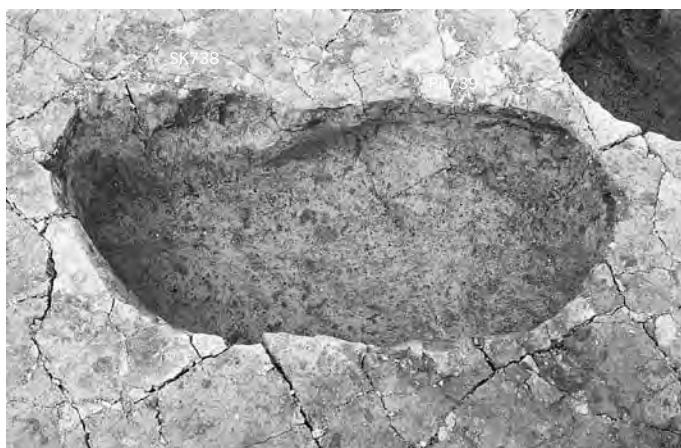

SK738、Pit739 完掘 (南西→北東)



SK741 土層断面 (北東→南西)



SK741 完掘 (南西→北東)



SK538 土層断面 (東→西)



SK538 完掘 (東→西)



SK537 土層断面 (南西→北東)

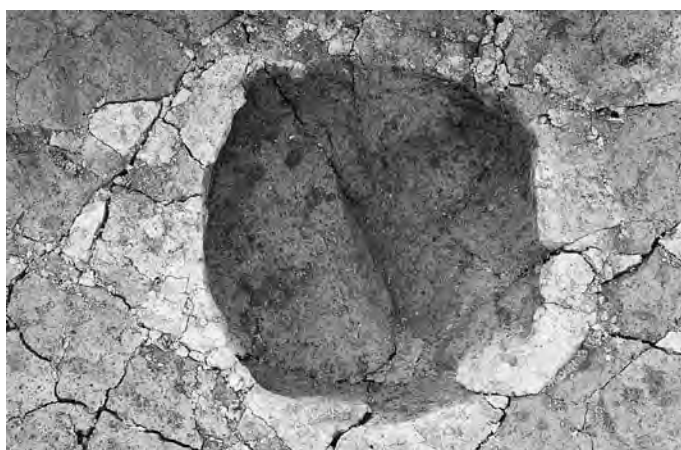

SK537 完掘 (北西→南東)



SK102 土層断面 (南→北)



SK102 完掘 (南→北)



SK432 土層断面 (南→北)

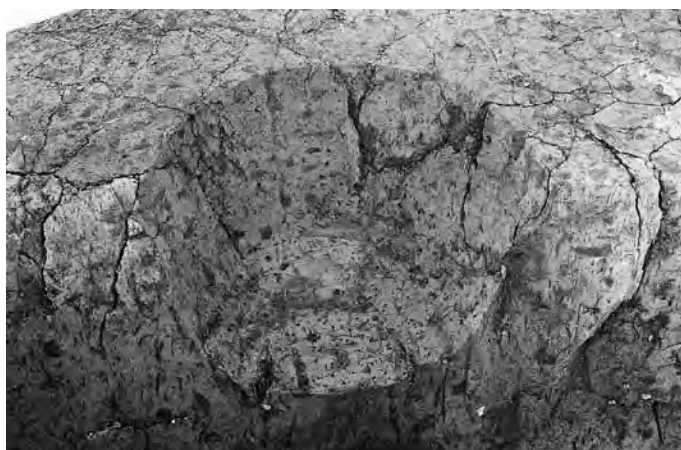

SK432 完掘 (南→北)



SK889 土層断面 (東→西)

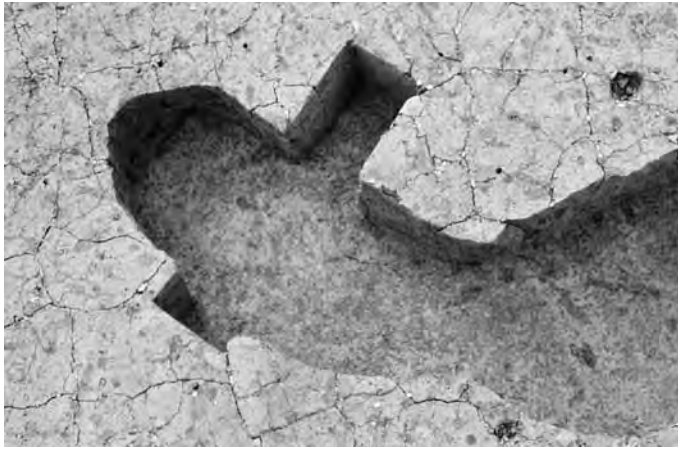

SK889 完掘 (北→南)

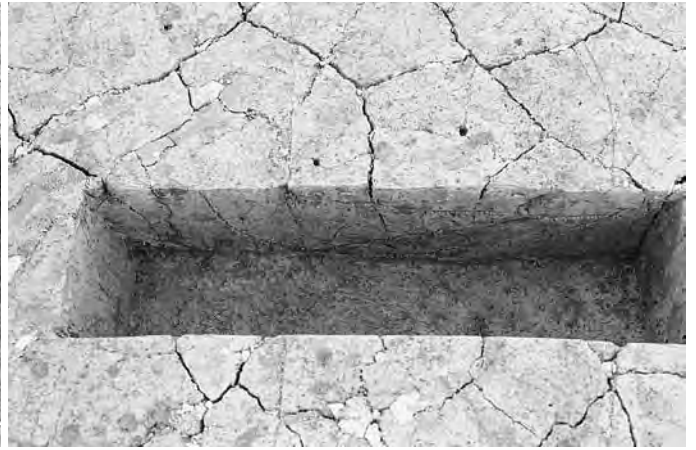

SK956 土層断面 (南東→北西)

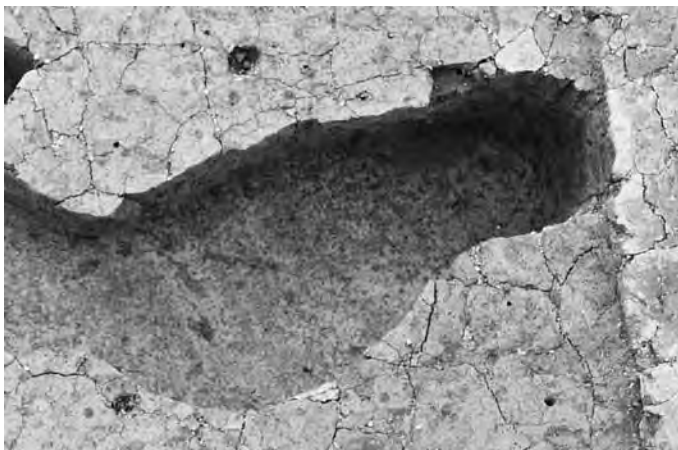

SK956 完掘 (北→南)



SK888 土層断面 (南東→北西)



SK888 完掘 (南東→北西)



SK765 土層断面 (東→西)

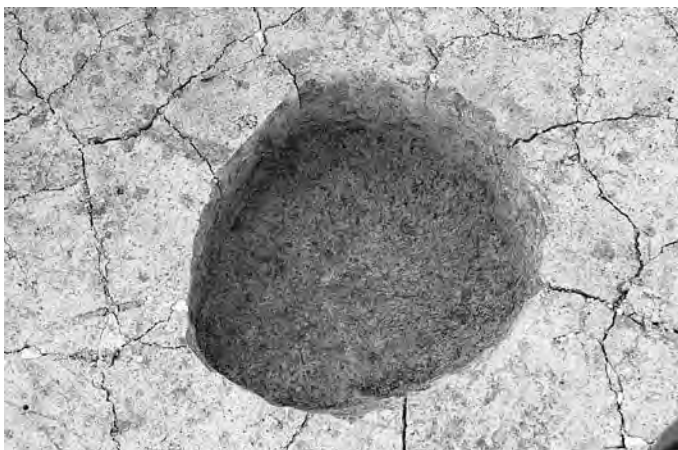

SK765 完掘 (東→西)



SK510 土層断面 (南西→北東)

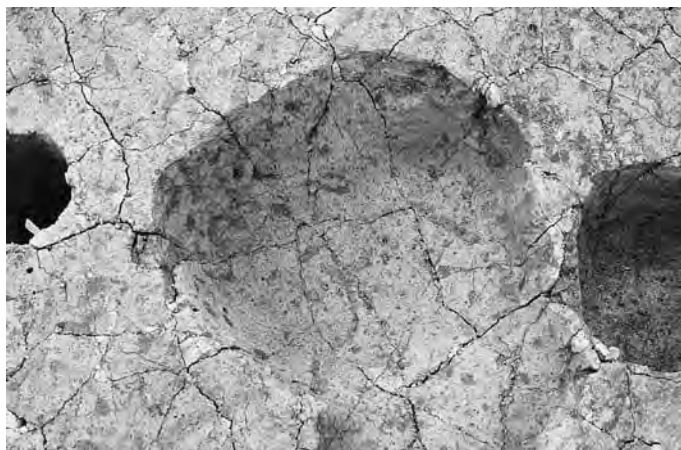

SK510 完掘 (北→南)

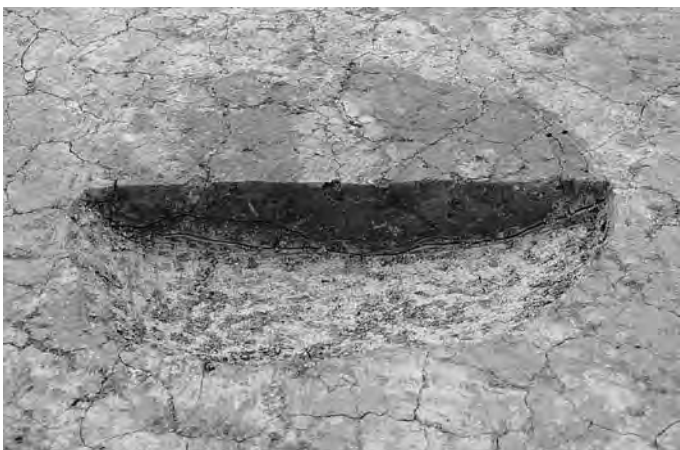

SK484 土層断面 (東→西)



SK484 完掘 (東→西)



SK766 土層断面 (北東→南西)

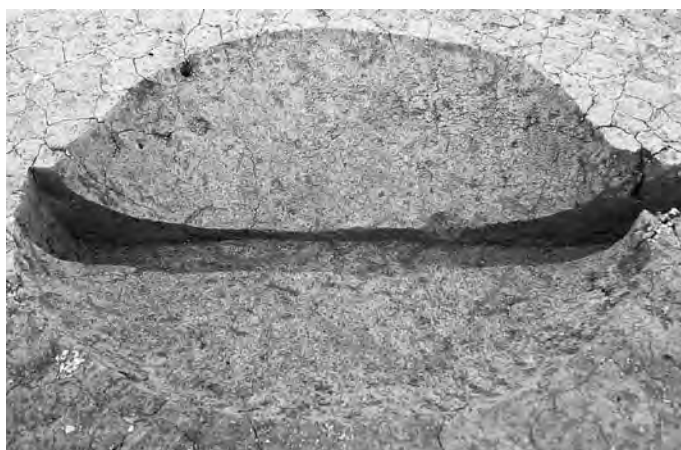

SK766 完掘 (北東→南西)



SK483 土層断面 (東→西)

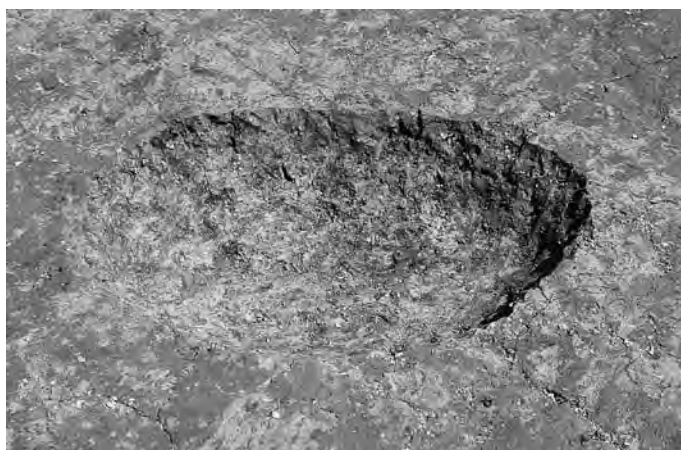

SK483 完掘 (北東→南西)

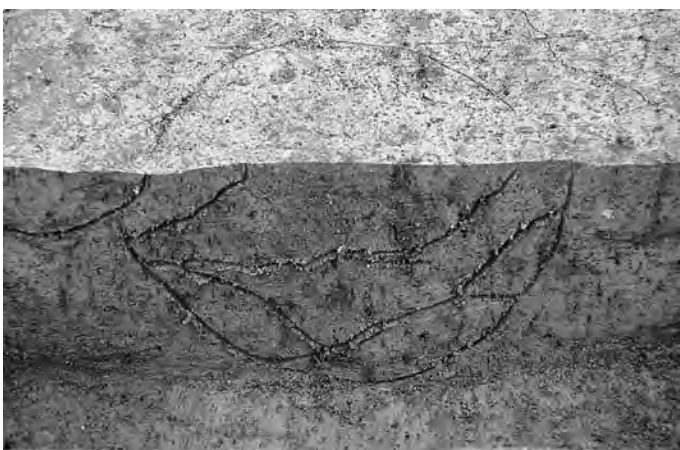

SK1374 土層断面 (西→東)



SK619 土層断面 (北西→南東)



SK619 完掘 (北東→南西)

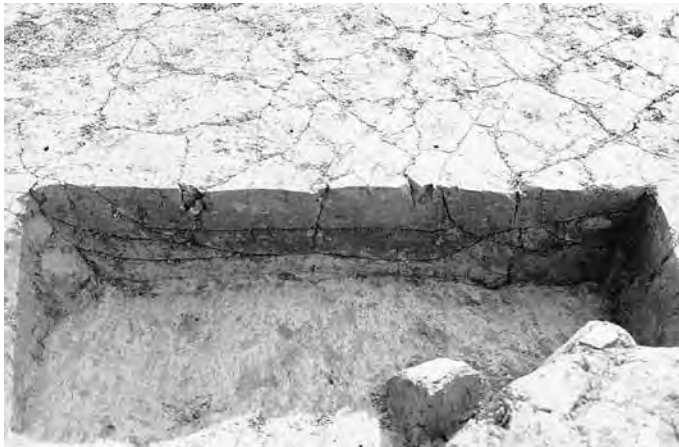

SK620 土層断面 (北東→南西)



SK620 完掘 (北西→南東)



SK666 土層断面 (西→東)



SK619・620・666 完掘 (南西→北東)



SK524 土層断面 (東→西)



SK524 完掘 (東→西)



SK503 土層断面 (南→北)



SK503 遺物出土状況 (東→西)

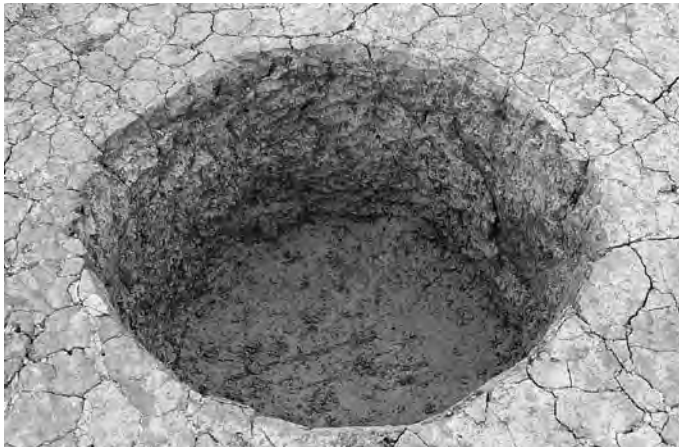

SK503 完掘 (南西→北東)



SK558 土層断面 (東→西)



SK558 完掘 (東→西)



SK540 土層断面 (西→東)



SK540 完掘 (東→西)



SK486 土層断面 (東→西)



SK486 完掘 (東→西)



SK559 土層断面 (北→南)



SE522、SK559、SX521 完掘 (北→南)



SK534 土層断面 (南西→北東)



SK534 完掘 (東→西)

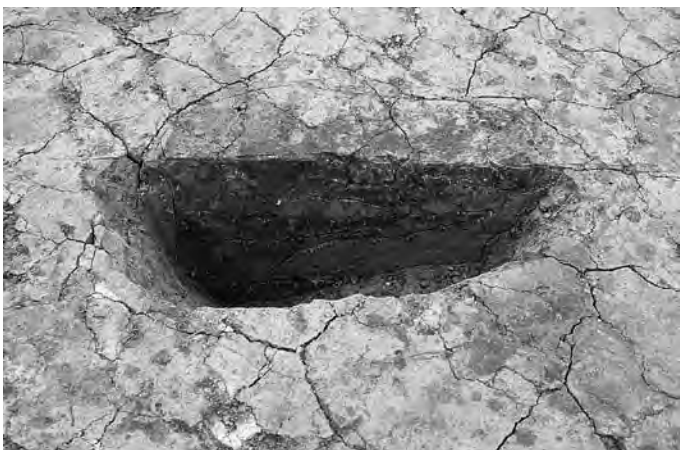

SK488 土層断面 (南→北)



SK488 完掘 (南→北)



SK494 土層断面 (東→西)



SK494 完掘 (南東→北西)

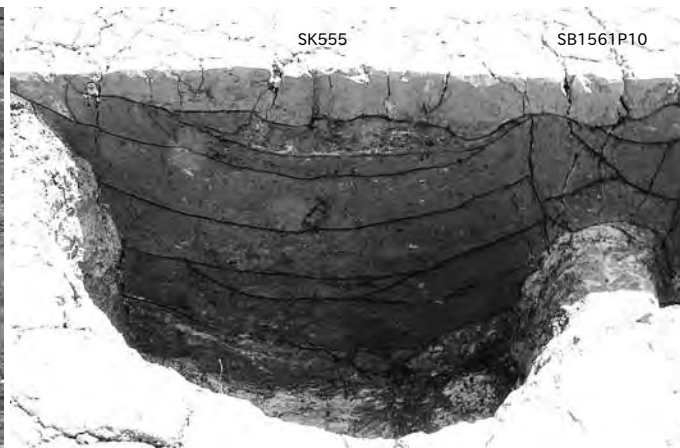

SB1561P10、SK555 土層断面 (北→南)



SK555 遺物出土状況 (北→南)



SB1561P10、SK555 完掘 (北→南)



SK127 土層断面 (北→南)



SK127 完掘 (北→南)



SK1530 完掘 (東→西)



SK223 土層断面 (北西→南東)

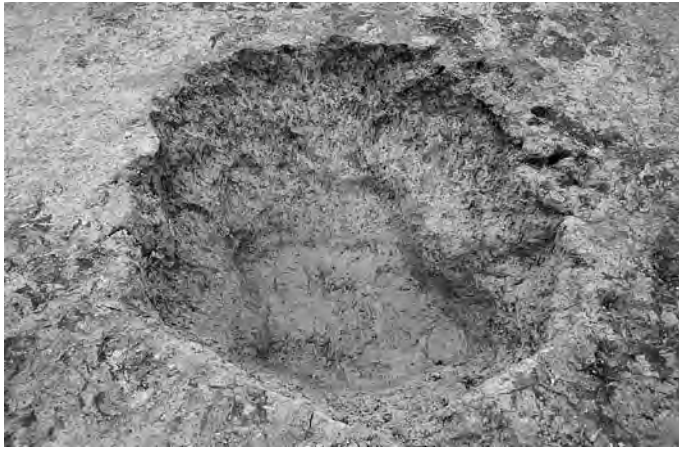

SK223 完掘 (北西→南東)

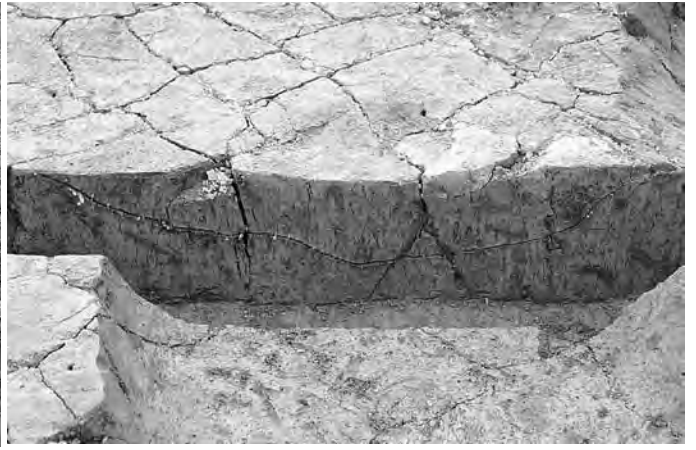

SK1201 土層断面 (北東→南西)



SK1201 完掘 (北東→南西)



SK1010 土層断面 (南東→北西)



SK1010 完掘 (南西→北東)

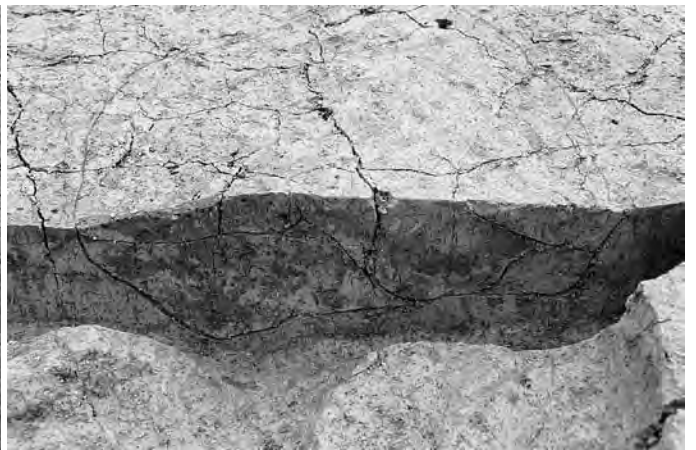

SK1052 土層断面 (西→東)

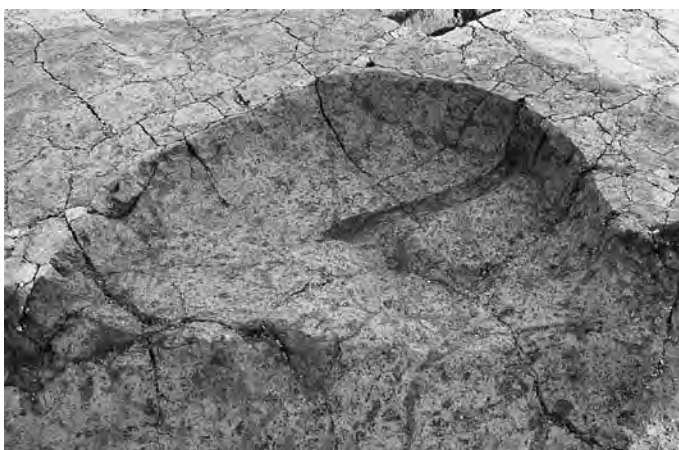

SK1052 完掘 (北西→南東)



SK1005 土層断面 (東→西)



SK1005 完掘 (西→東)



SK1090 完掘 (東→西)



P1006 土層断面 (東→西)



P1006 完掘 (北→南)



SK916 土層断面 (南→北)

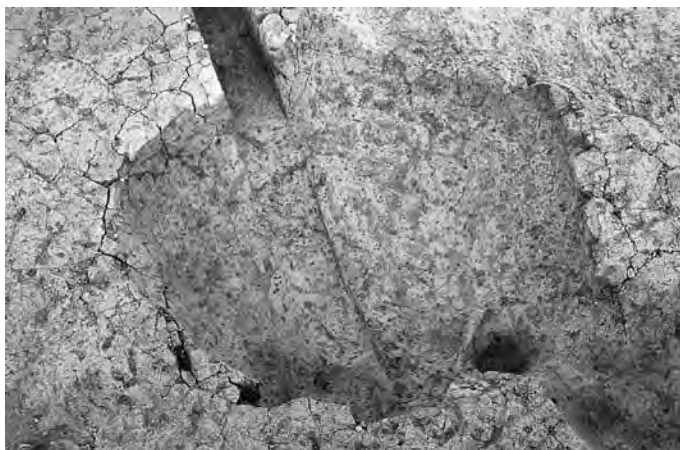

SK916 完掘 (東→西)



SK833 土層断面 (南西→北東)

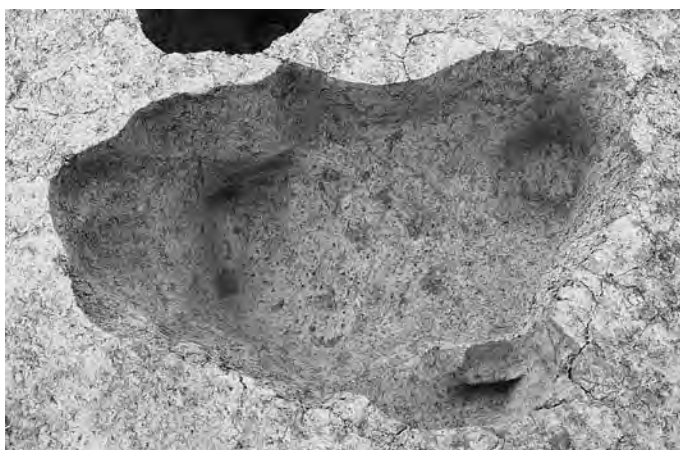

SK833 完掘 (南東→北西)



SK977 土層断面 (東→西)



SK977 完掘 (東→西)



SK990 土層断面 (南東→北西)

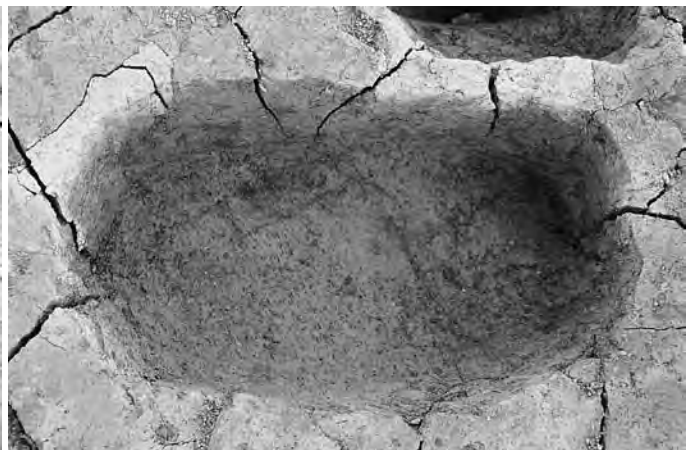

SK990 完掘 (北西→南東)



SK1050 土層断面 (南東→北西)



SK1050 完掘 (南東→北西)



SK691 土層断面 (南→北)



SK695 土層断面 (北→南)



SK691・695 完掘 (南→北)

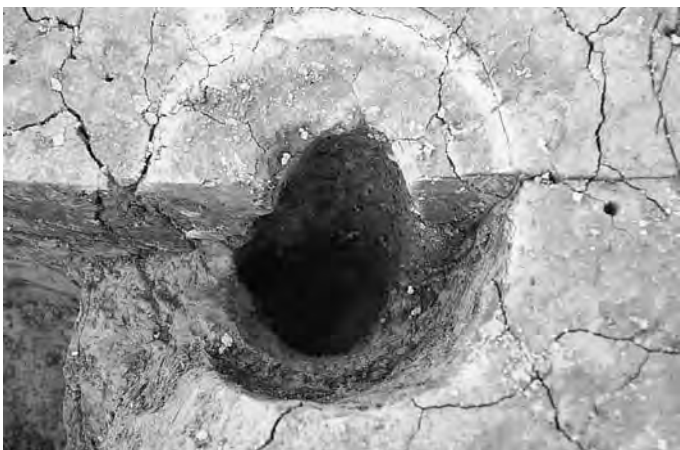

Pit862 柱痕出土状況 (南→北)



SK863 土層断面 (南→北)



Pit862・1510、SK863 完掘 (北→南)



SK1008 土層断面 (南→北)



SK1008 完掘 (西→東)



SK1172 土層断面 (南東→北西)



SK1172 完掘 (西→東)

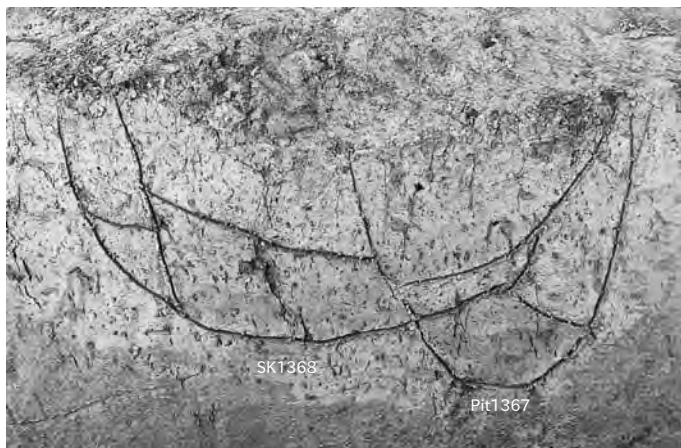

Pit1367, SK1368 土層断面 (東→西)



Pit1367, SK1368 完掘 (西→東)



Pit1179, SK1180 土層断面 (西→東)

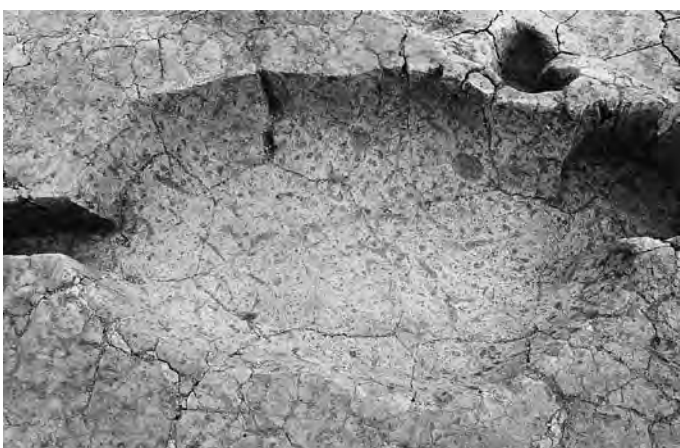

SK1180 完掘 (西→東)

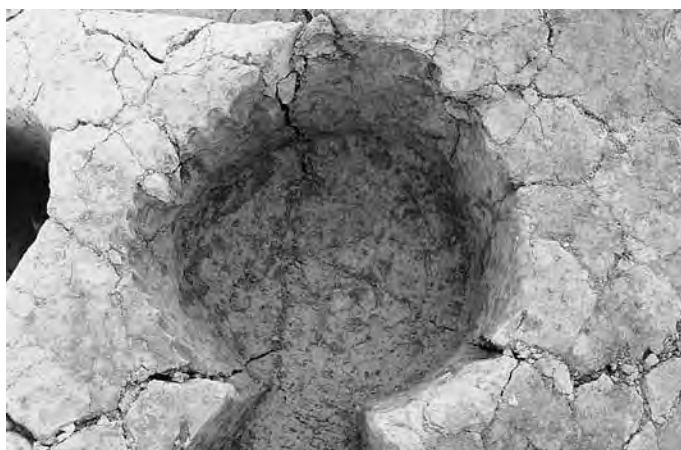

Pit1179 完掘 (北西→南東)

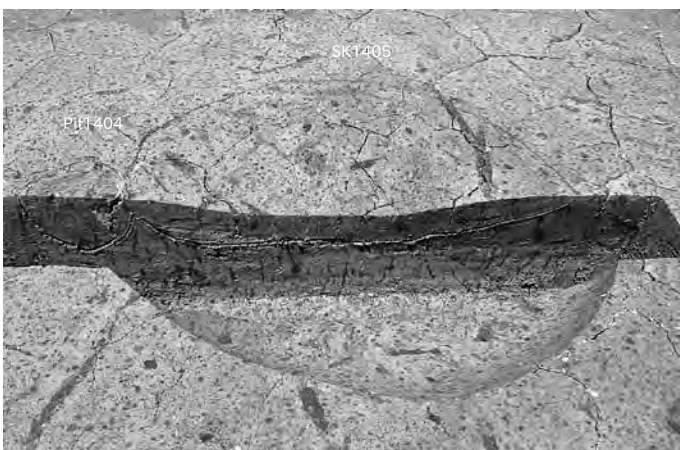

Pit1404, SK1405 土層断面 (東→西)



Pit1404, SK1405 完掘 (東→西)



Pit1404 完掘 (東→西)



Pit1332、SK1327 土層断面 (南→北)



Pit1332、SK1327 完掘 (南→北)



SK1177 土層断面 (北→南)



SK1177 完掘 (西→東)



SK1115 土層断面 (東→西)



SK1115 遺物出土状況 1 (東→西)



SK1115 遺物出土状況 2 (西→東)

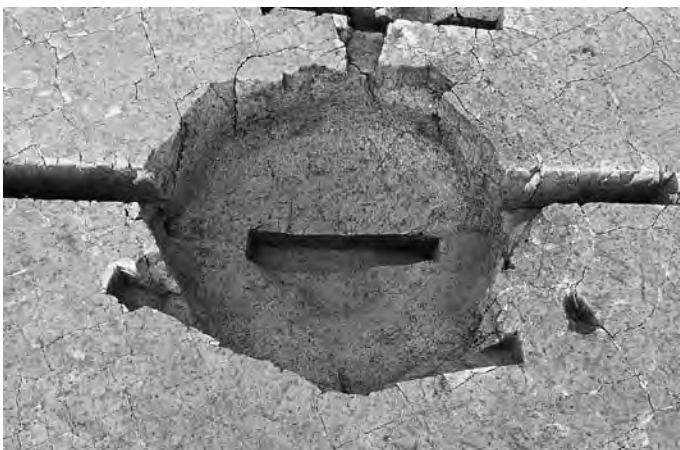

SK1115 完掘 (南東→北西)

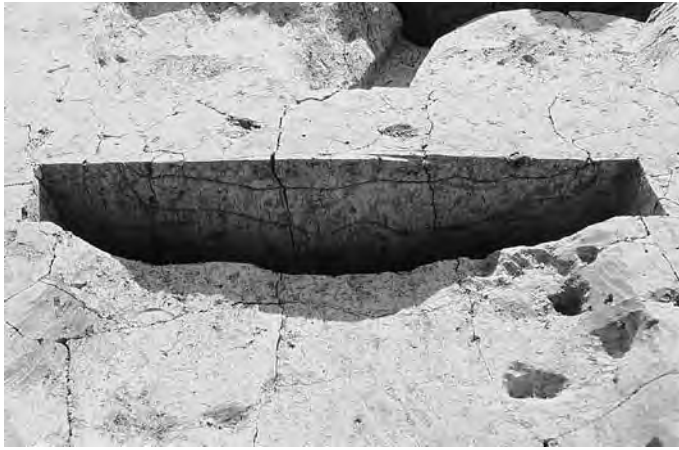

SX957 土層断面 (西→東)



SK758 遺物出土状況 (南→北)



SK758 土層断面 (西→東)



SK758・1115、SX957・958 完掘 (西→東)

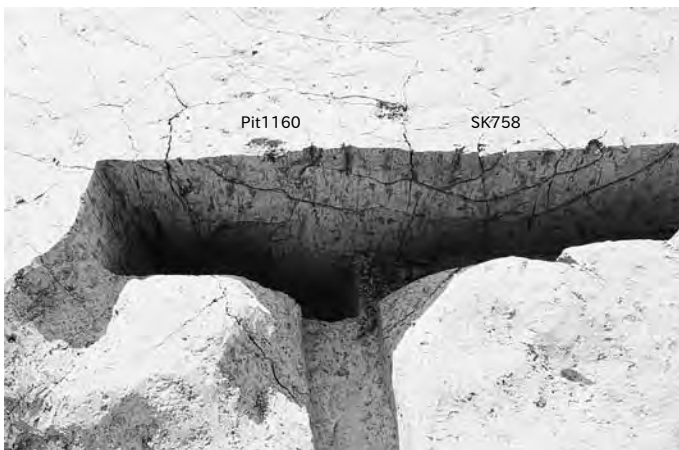

Pit1160、SK758 土層断面 (西→東)



Pit1109 土層断面 (南東→北西)



Pit1109 完掘 (南→北)



Pit1114 完掘 (南西→北東)



SK1071 土層断面 (東→西)



SK1071 完掘 (東→西)



SK1099 土層断面 (南西→北東)

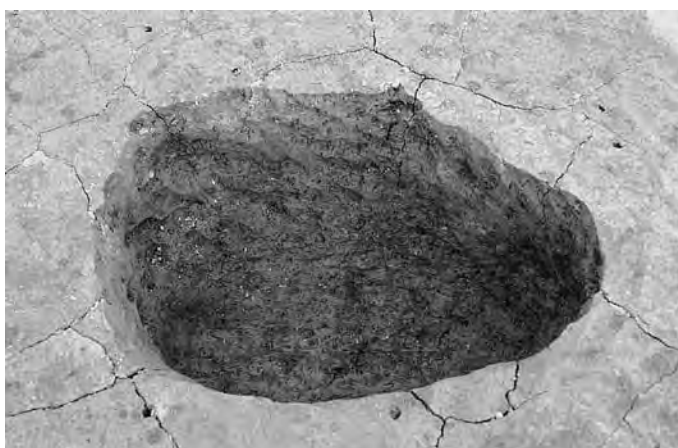

SK1099 完掘 (南西→北東)

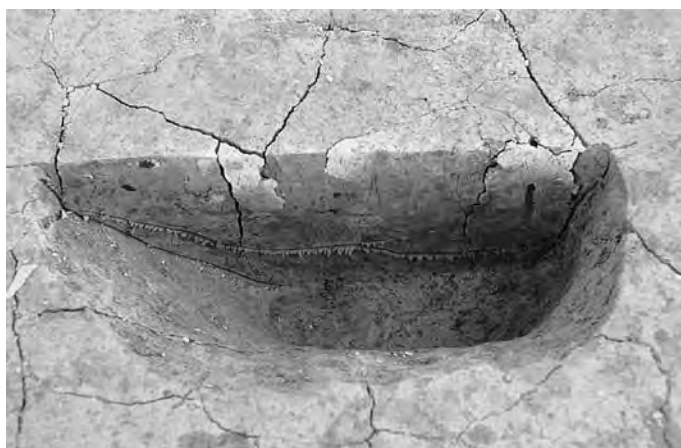

SK1098 土層断面 (南→北)



SK1098 完掘 (南→北)



SK1103 土層断面 (南東→北西)



SK1103 完掘 (北東→南西)



SB1564P8、Pit896、SK926 土層断面 (東→西)



SB1564P8、Pit896、SK926 完掘 (西→東)



SK911 土層断面 (西→東)



SK911 完掘 (西→東)



SK1286 土層断面 (東→西)



SK1286 完掘 (西→東)



SK848 土層断面 (北東→南西)



SK848 完掘 (西→東)



SK1247 土層断面 (南西→北東)



SK1247 完掘 (北西→南東)



SK1284 土層断面 (東→西)



SK1284 完掘 (東→西)



SK834 土層断面 (東→西)

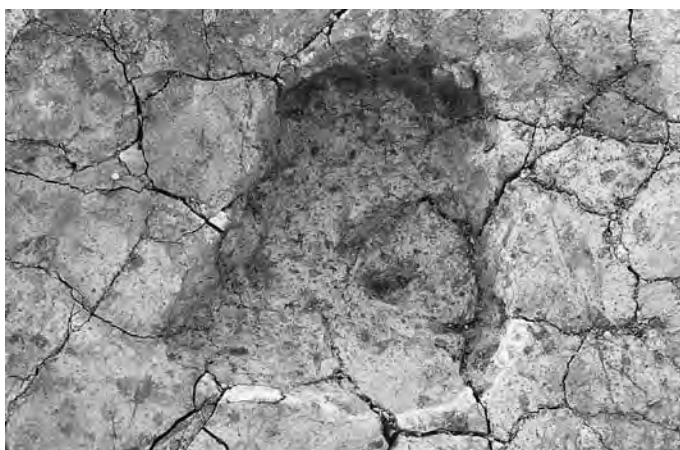

SK834 完掘 (東→西)



SK1277 土層断面 (東→西)



SK1277 完掘 (東→西)

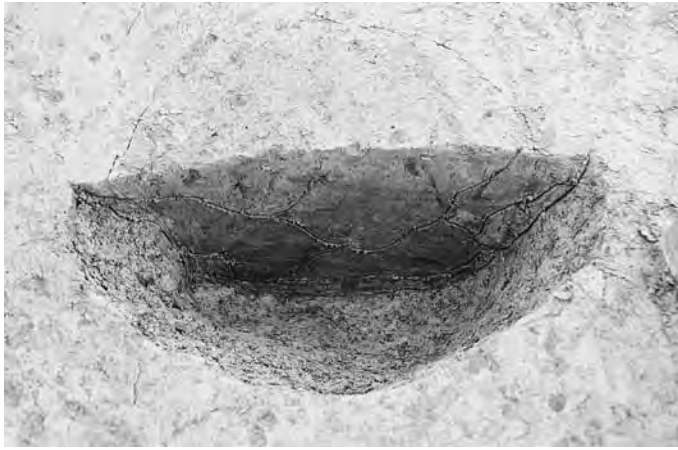

SK1274 土層断面 (南→北)

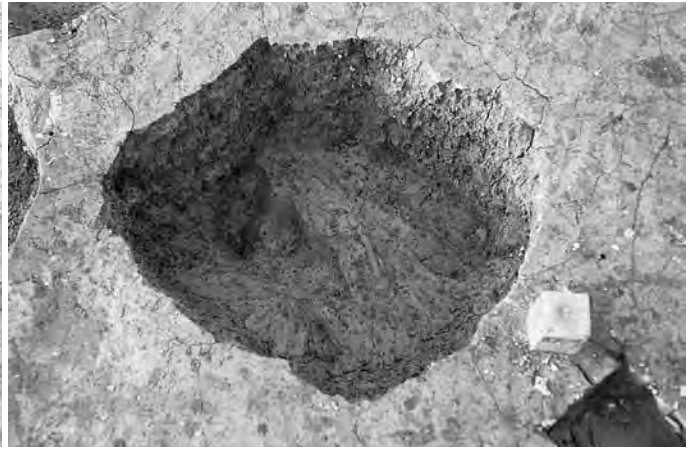

SK1274 完掘 (南→北)



SK1271 土層断面 (南→北)

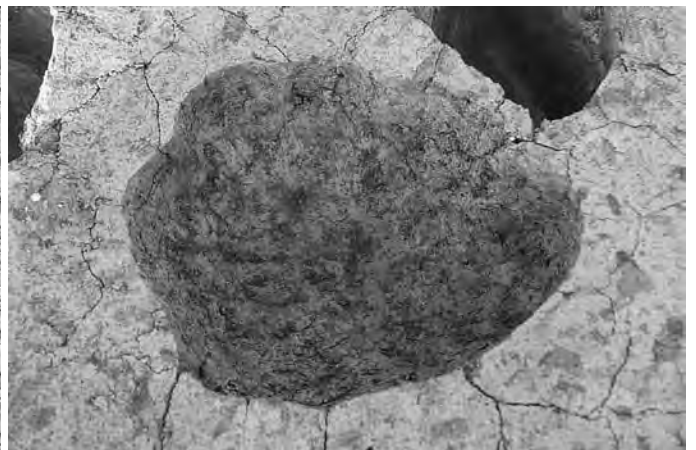

SK1271 完掘 (南→北)



SK1287 土層断面 (北東→南西)



SK1287 完掘 (東→西)

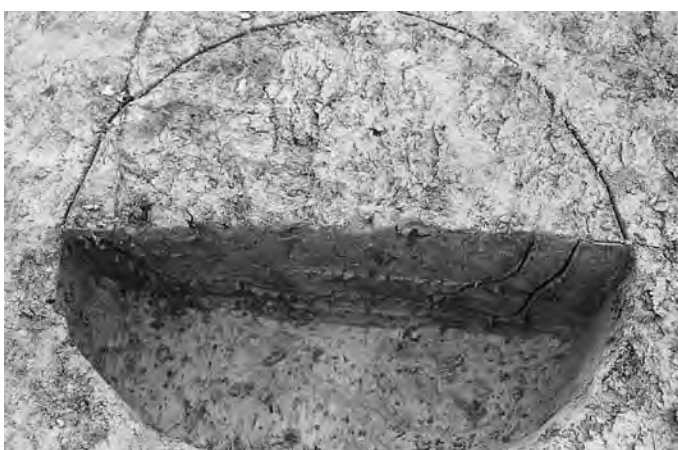

SK1282 土層断面 (東→西)



SK1282 完掘 (東→西)

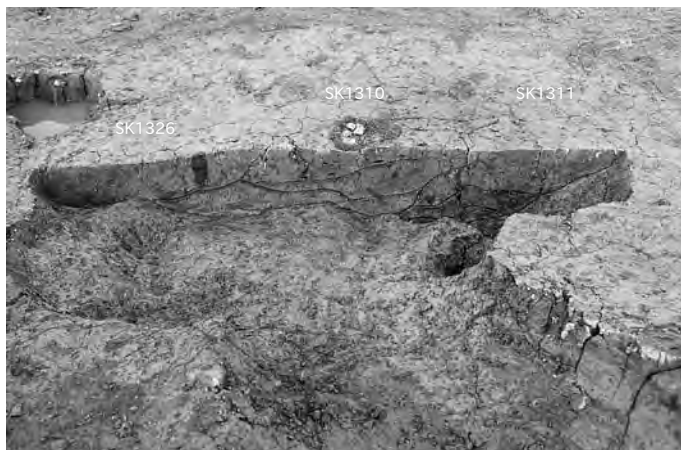

SK1310・1311・1326 土層断面 (南→北)



SK1310・1311・1326 完掘 (南→北)



SK796 土層断面 (北東→南西)

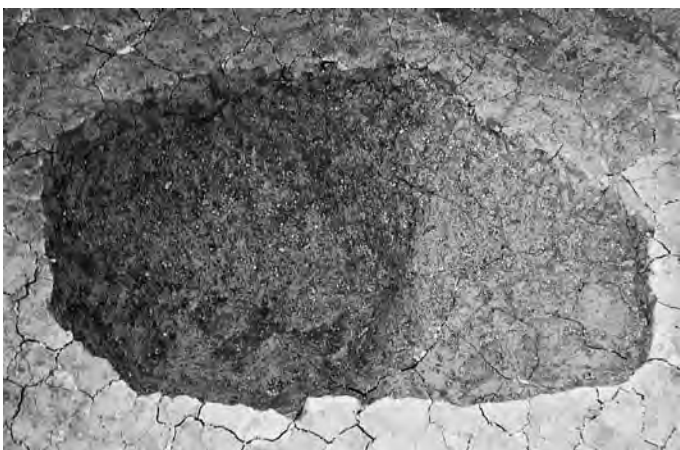

SK796 完掘 (北東→南西)

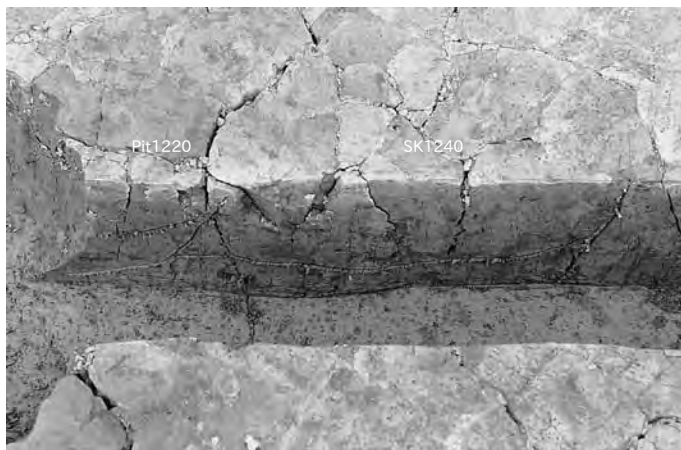

Pit1220、SK1240 土層断面 (南東→北西)



Pit1220、SK1240 完掘 (東→西)



SK1317 土層断面 (東→西)

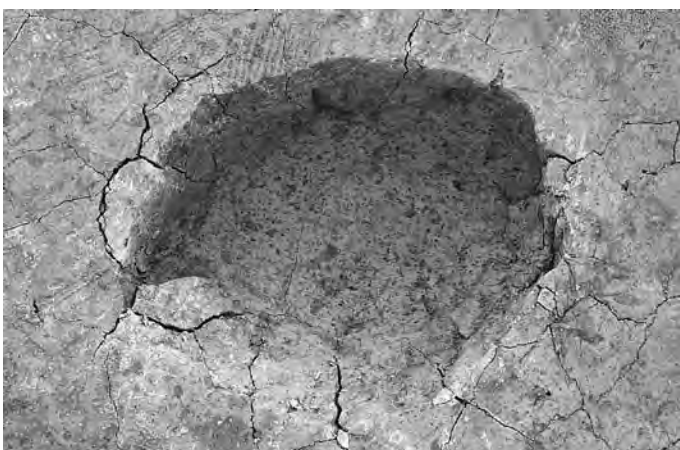

SK1317 完掘 (西→東)



SK1333 土層断面 (西→東)

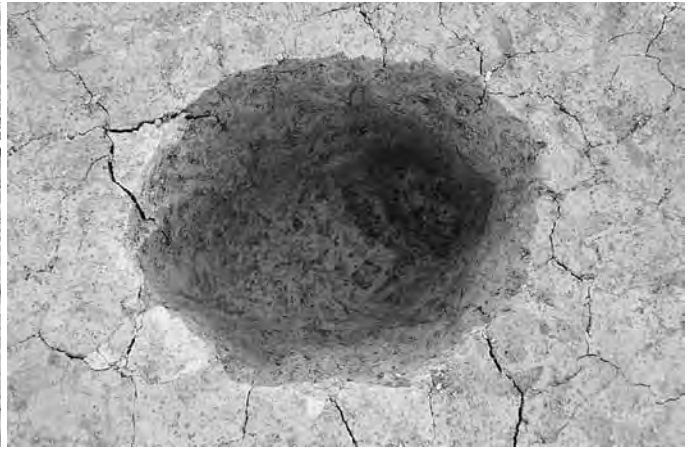

SK1333 完掘 (西→東)

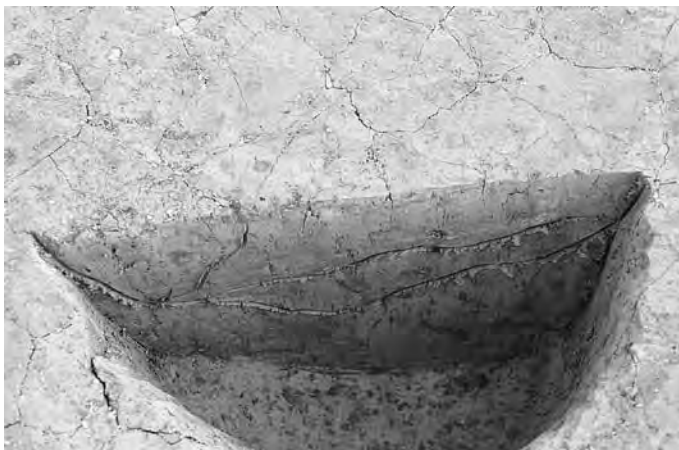

SK1329 土層断面 (北西→南東)

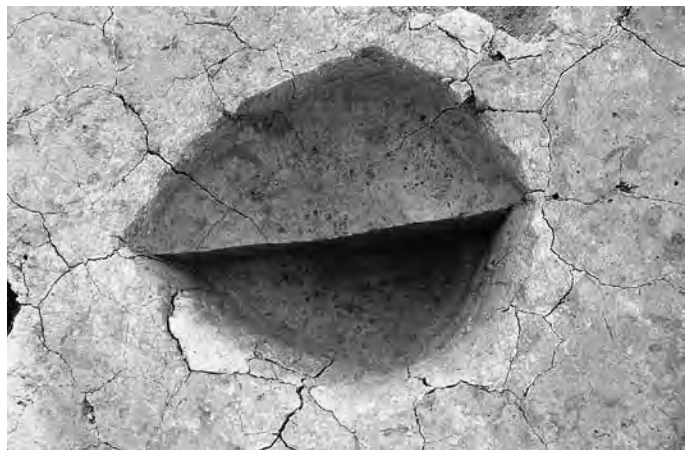

SK1329 完掘 (北西→南東)



SK804 土層断面 (南→北)



SK804 完掘 (東→西)



SK1294 土層断面 (南→北)

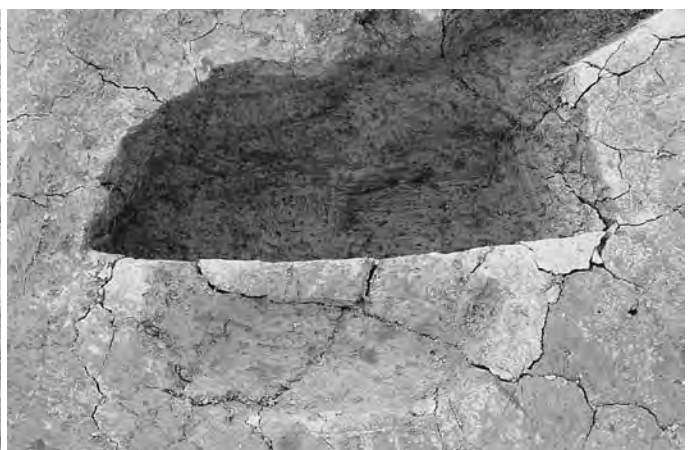

SK1294 完掘 (北→南)

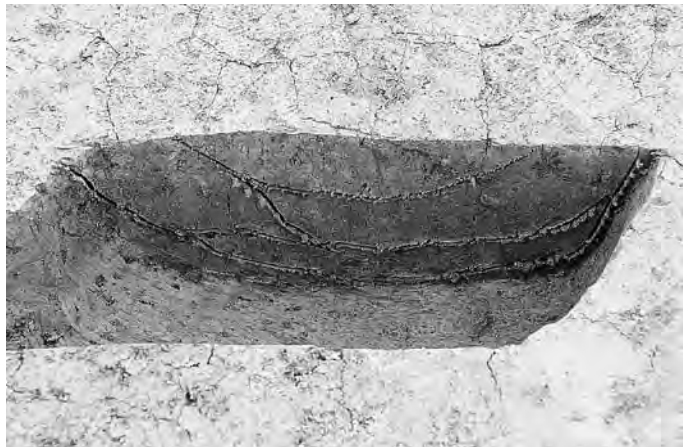

SK1362 土層断面 (北→南)



SK1362 完掘 (南東→北西)

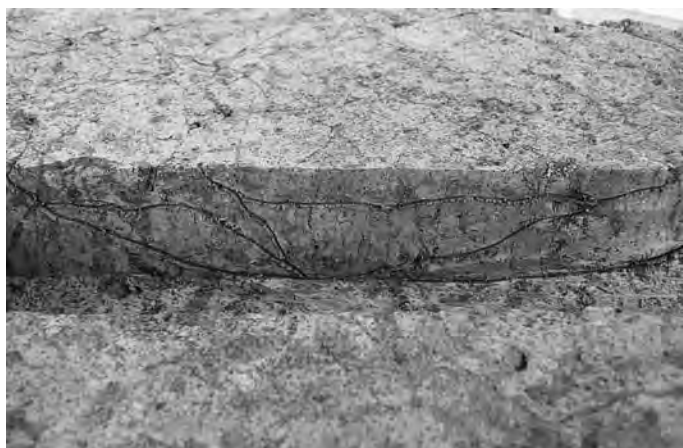

SK1279 土層断面 (西→東)



SK1279 完掘 (西→東)



SK1248 土層断面 (東→西)



SK1248 遺物出土状況 (東→西)



SK1248 炭化物出土状況 (東→西)



SK1248、SX1222 完掘 (東→西)



SK647 土層断面 (北→南)

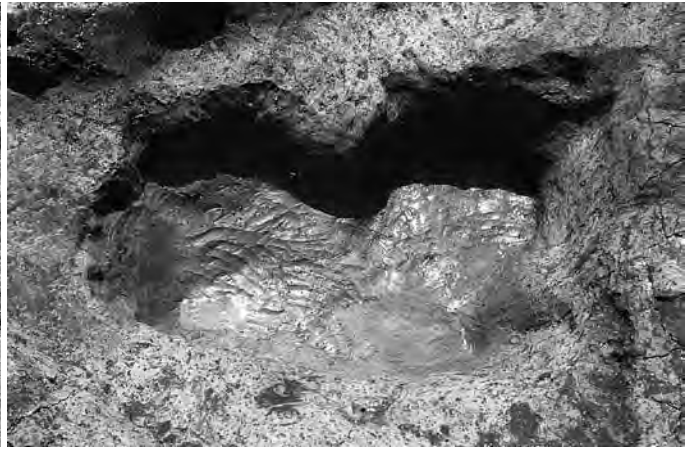

SK647 完掘 (北→南)



SK1120 土層断面 (南→北)

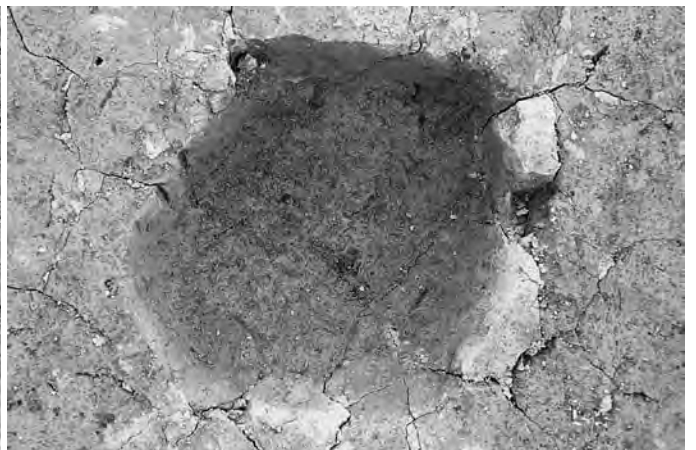

SK1120 完掘 (北→南)



SK1191 土層断面 (南→北)



SK1191 完掘 (南→北)



SK1300 土層断面 (南西→北東)

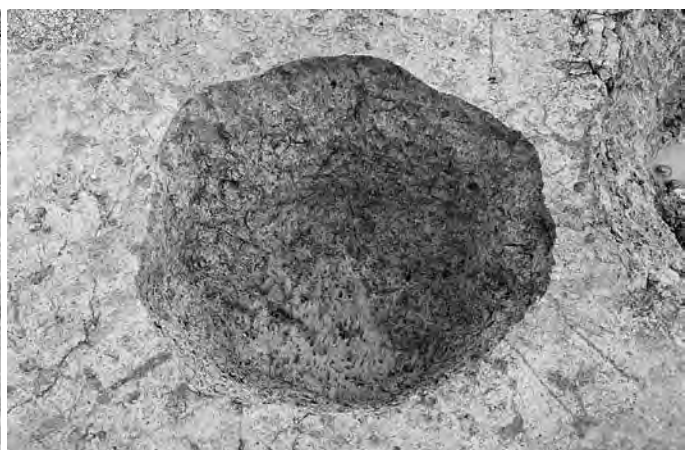

SK1300 完掘 (西→東)



SK1022 土層断面 (南→北)

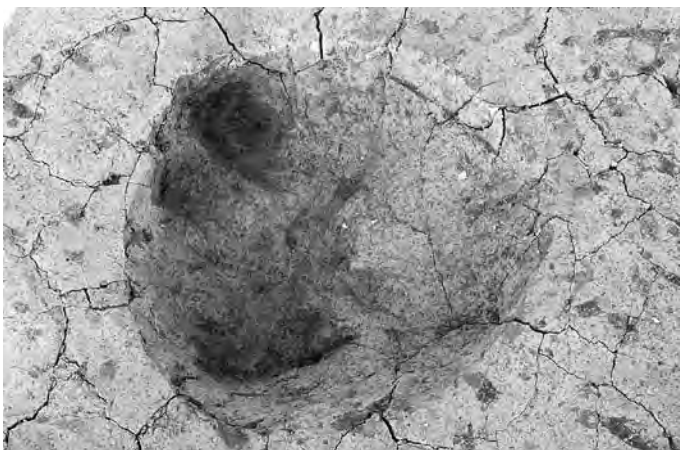

SK1022 完掘 (東→西)



SK1028 遺物出土状況 (西→東)



SK1028 炭化物出土状況 (西→東)

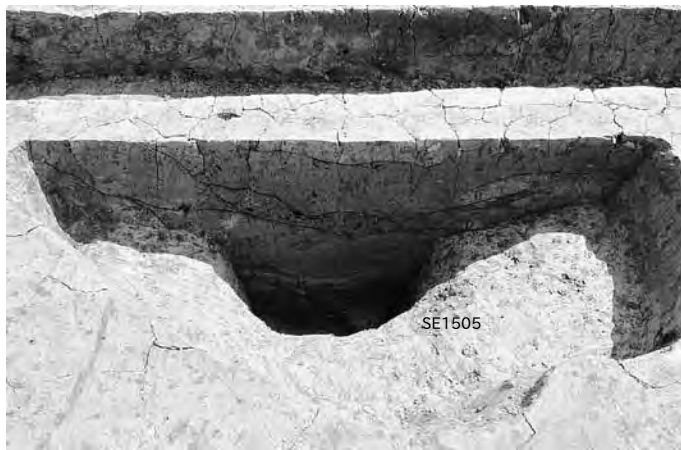

SE1505、SK1028 土層断面 (西→東)

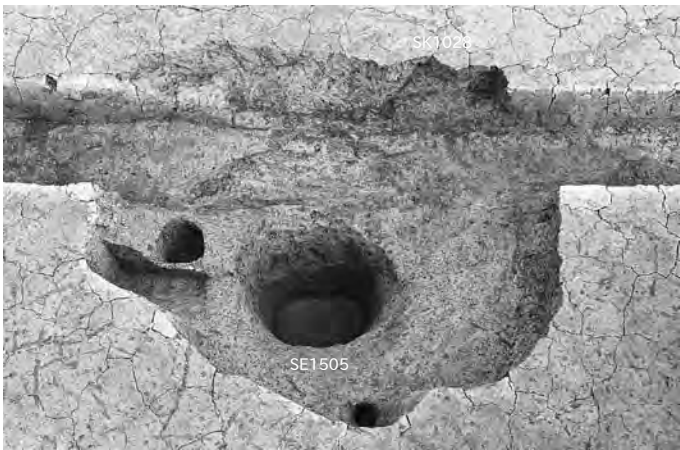

SE1505、SK1028 完掘 (西→東)



SK1203 土層断面 (南→北)



SK1203 完掘 (南→北)

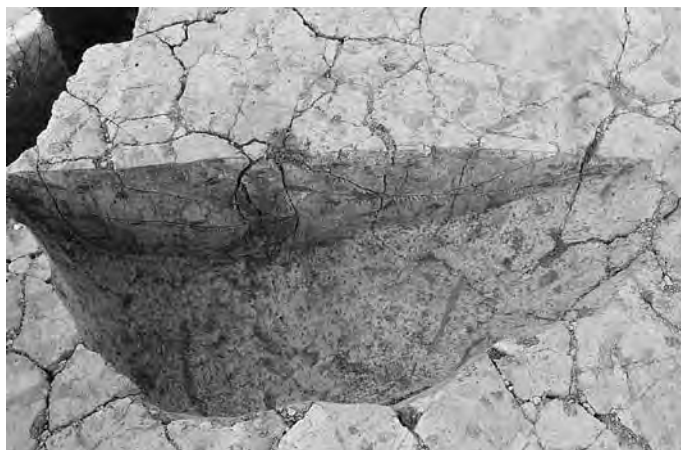

Pit1242、SK1243 土層断面 (南東→北西)

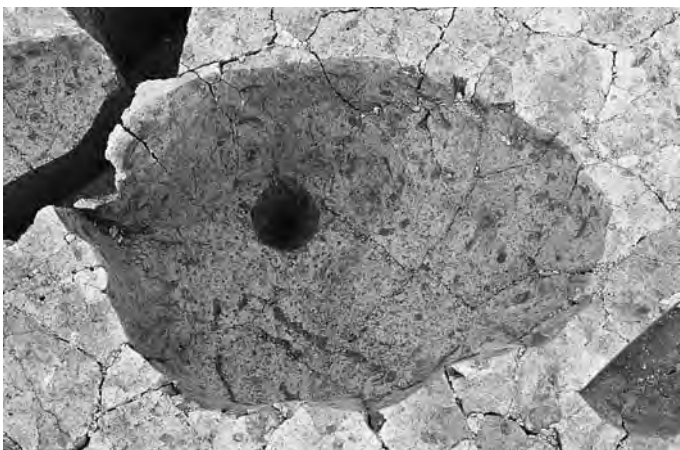

Pit1242、SK1243 完掘 (南東→北西)



SK821 土層断面 (東→西)

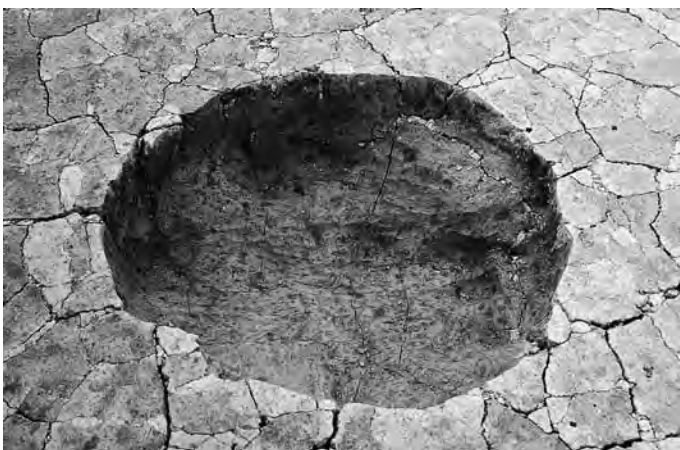

SK821 完掘 (東→西)



SK826 完掘 (南→北)



SK813 土層断面 (北西→南東)



SK813 完掘 (西→東)



SK811 土層断面 (東→西)



SK811 完掘 (東→西)



Pit857・1509、SK858 土層断面 (南→北)

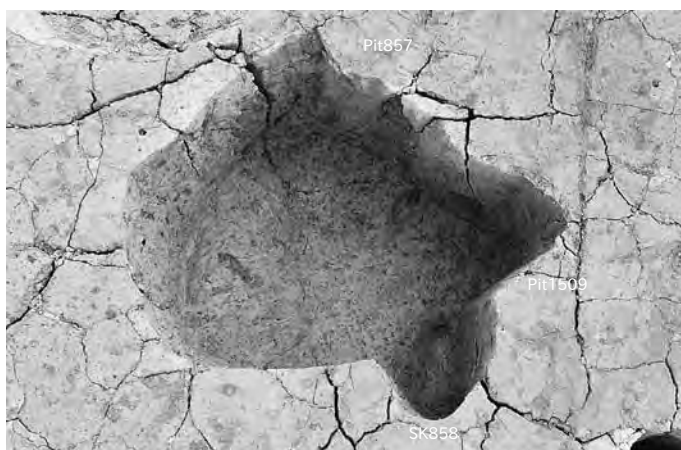

Pit857・1509、SK858 完掘 (西→東)

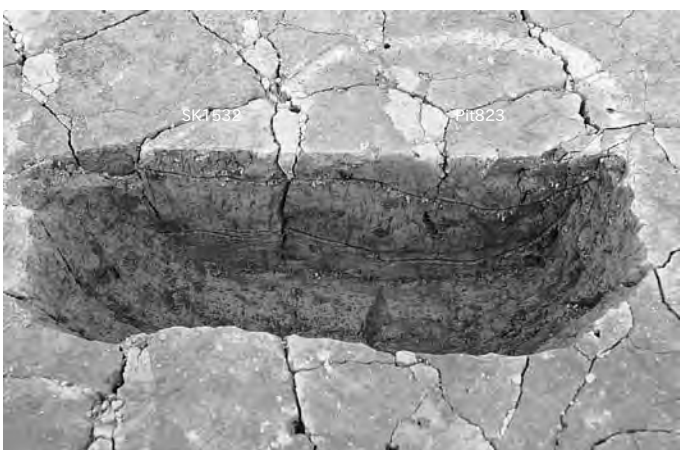

Pit823、SK1532 土層断面 (南→北)

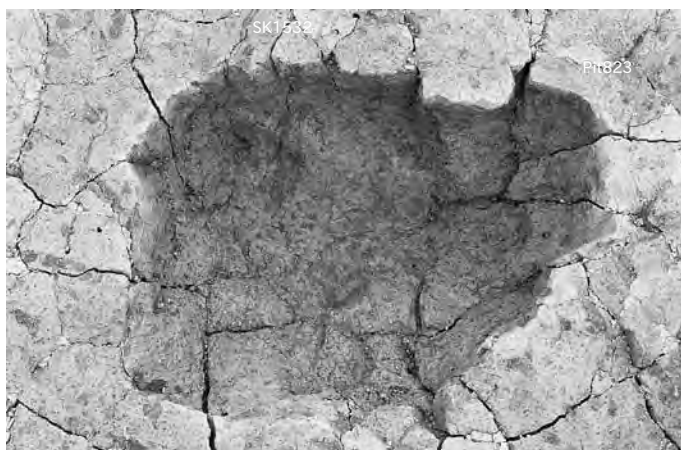

Pit823、SK1532 完掘 (北→南)



SK1538、SX1088 土層断面 (北→南)



SK1538、SX1088 完掘 (北→南)



SK1479 完掘 (東→西)



SK1348 土層断面 (東→西)

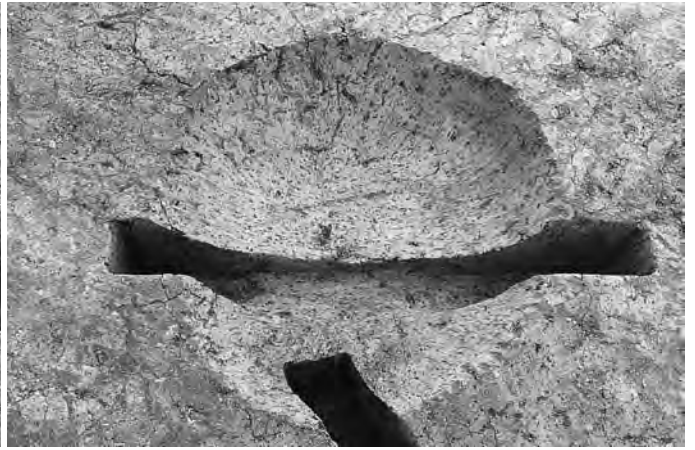

SK1348 完掘 (北西→南東)



SK482 土層断面 (南→北)



SK482 完掘 (南→北)



SK1500 土層断面 (東→西)



SK1500 遺物出土状況 (南→北)



SK1500 完掘 (東→西)



SX275 土層断面 (南→北)



SX275 完掘 (西→東)



SX178 土層断面 (北西→南東)



SX178 完掘 (北東→南西)



SX184 土層断面 (南→北)



SX184 完掘 (南→北)



SX148 土層断面 (南→北)



SX148 完掘 (南→北)



SX15 土層断面 (北西→南東)



SX15 完掘 (北西→南東)



SX447 土層断面 (西→東)



SX447 完掘 (西→東)



SX227 土層断面 (西→東)



SX227 完掘 (北→南)



SX529 土層断面 (東→西)

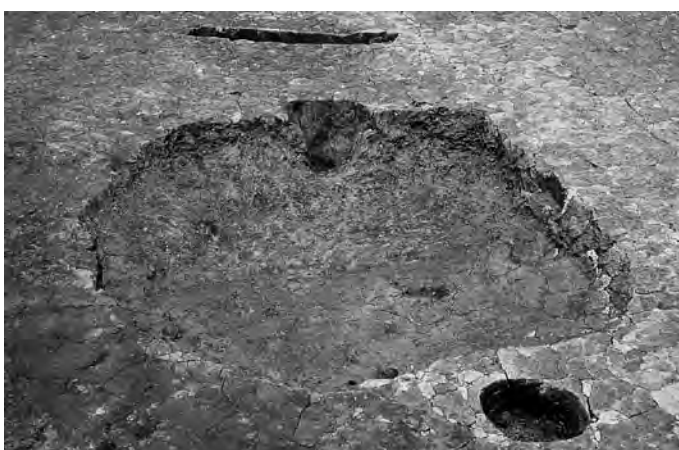

SX529 完掘 (東→西)



SX63 土層断面 (東→西)



SX761 土層断面 (北東→南西)



SX761 完掘 (西→東)



SX306 完掘 (西→東)



SX302 土層断面 (西→東)



SX1378 土層断面 (南東→北西)



SX1378 遺物出土状況 (北→南)



SX1020 土層断面 (南東→北西)



SX1020 完掘 (南西→北東)

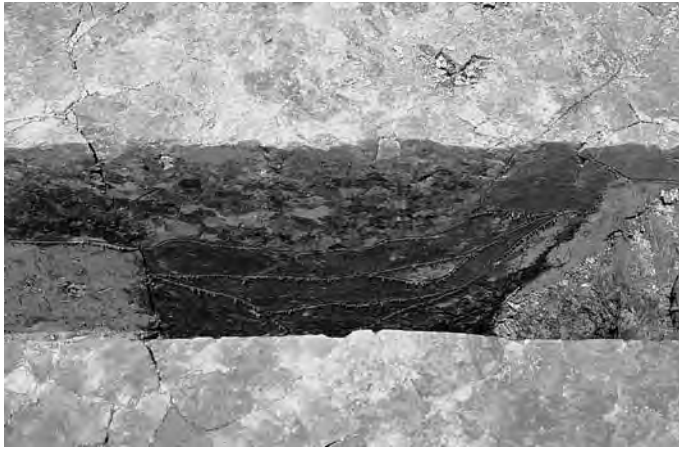

SX521 土層断面 (東→西)



SX521 完掘 (北→南)



SX1051 土層断面 (南西→北東)



SX1051 完掘 (東→西)



SX1380 土層断面 (東→西)



SX1380 完掘 (東→西)



SX1197 土層断面 (南西→北東)



SX1197 完掘 (西→東)



SX841 土層断面 (北東→南西)



SX841 焼土出土状況 (東→西)

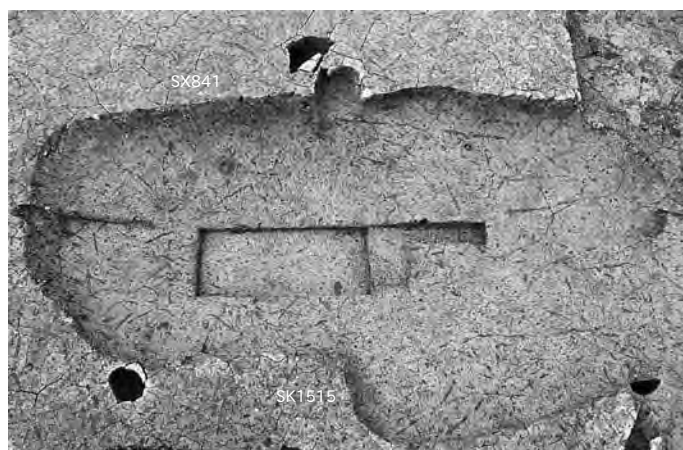

SX841、SK1515 完掘 (北東→南西)

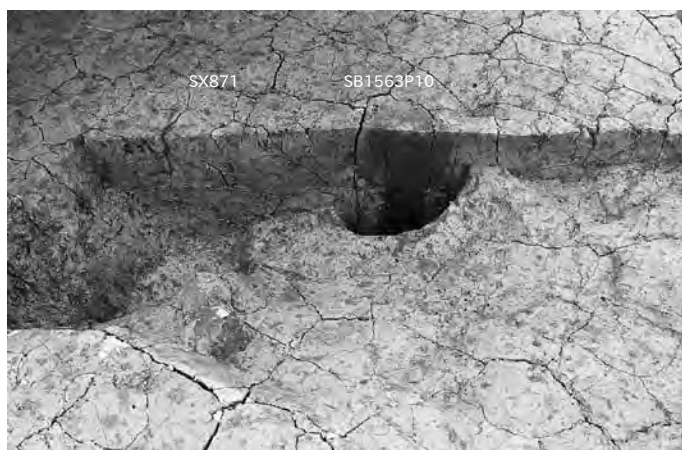

SB1563P10、SX871 土層断面 (北西→南東)

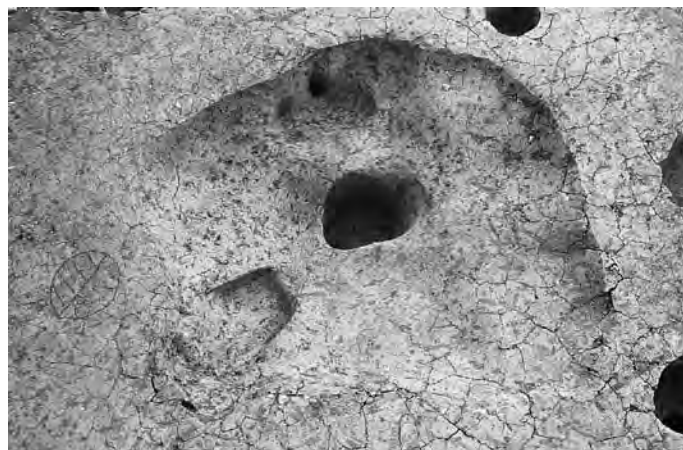

SB1563P10、SX871 完掘 (北→南)



SX929 土層断面 (西→東)



SX929 完掘 (北西→南東)



SX1477 土層断面 (北→南)



SX1477 完掘 (北→南)

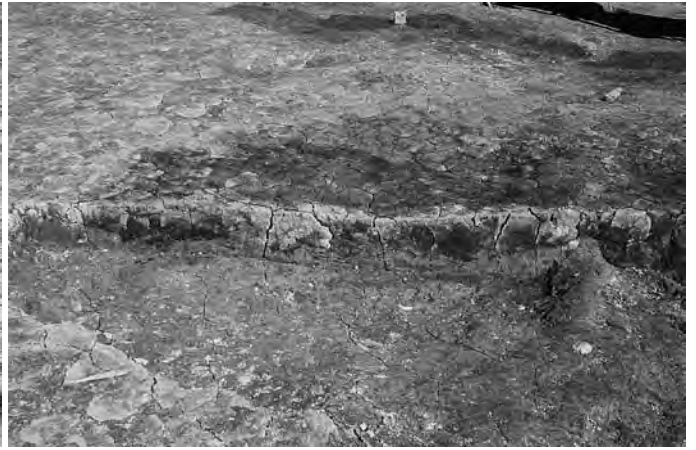

SX797 土層断面 (西→東)



SX797 完掘 (南西→北東)



SX795 土層断面 (南西→北東)



SX795 完掘 (北→南)



SX1059 土層断面 (西→東)



SX1059 完掘 (西→東)



SX892 土層断面 (東→西)



SX892 完掘 (東→西)



SX628 土層断面 (北→南)



SX628 完掘 (南→北)

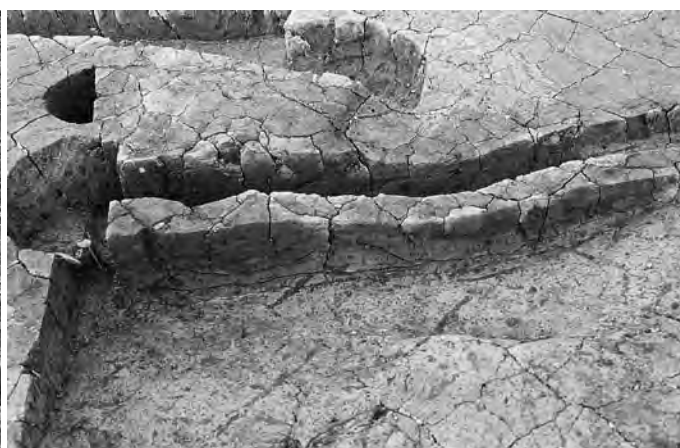

SX1219 土層断面 (南東→北西)



SX1219 完掘 (南東→北西)



SK1248、SX1222 土層断面 (東→西)



SK1248、SX1222 完掘 (東→西)



SX648 土層断面 (西→東)



SX648 完掘 (南西→北東)



SX998 土層断面 (北東→南西)

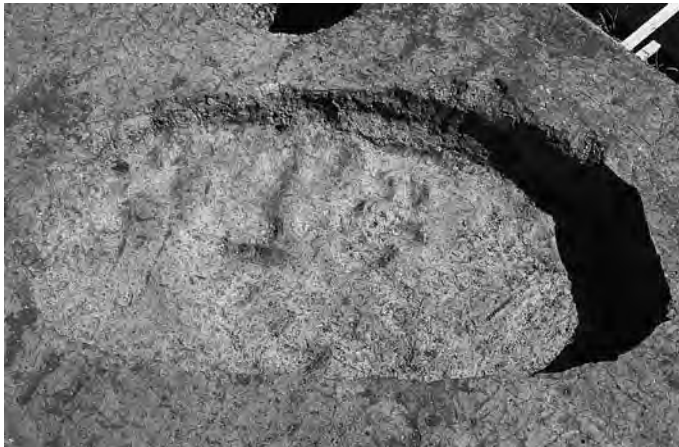

SX998 完掘 (南西→北東)



SK1538、SX1088 土層断面 (北→南)



SX1088 遺物出土状況 (西→東)



SK1538、SX1088 完掘 (北→南)



SX473 土層断面 a-a' (南→北)



SX473 土層断面 d-d' (東→西)



SX945 ~ 951 調査風景 (西→東)



SX950 遺物出土状況 (南→北)



SX946 遺物出土状況 (東→西)



SX947 遺物出土状況 1 (東→西)



SX947 遺物出土状況 2 (南→北)



SX951 遺物出土状況 1 (南→北)



SX951 遺物出土状況 2 (南→北)



SX951 遺物出土状況 3 (南→北)



SX949 遺物出土状況 (南→北)



SX948 遺物出土状況 (南→北)



SX945 遺物出土状況 1 (東→西)



SX945 遺物出土状況 2 (南東→北西)



SX945 遺物出土状況 3 (南東→北西)



SX945 遺物出土状況 4 (南→北)



SX945 遺物出土状況 5 (南東→北西)



SX945 遺物出土状況 6 (南東→北西)



SX945 遺物出土状況 7 (南→北)



SX945 遺物出土状況 8 (南→北)



下層土器集合写真1



下層土器集合写真2 浅鉢



下層土器集合写真 3 裝飾淺鉢



下層土器集合写真 4 裝飾深鉢・鉢



下層土器集合写真5 地文深鉢・鉢



下層土器集合写真6 壺

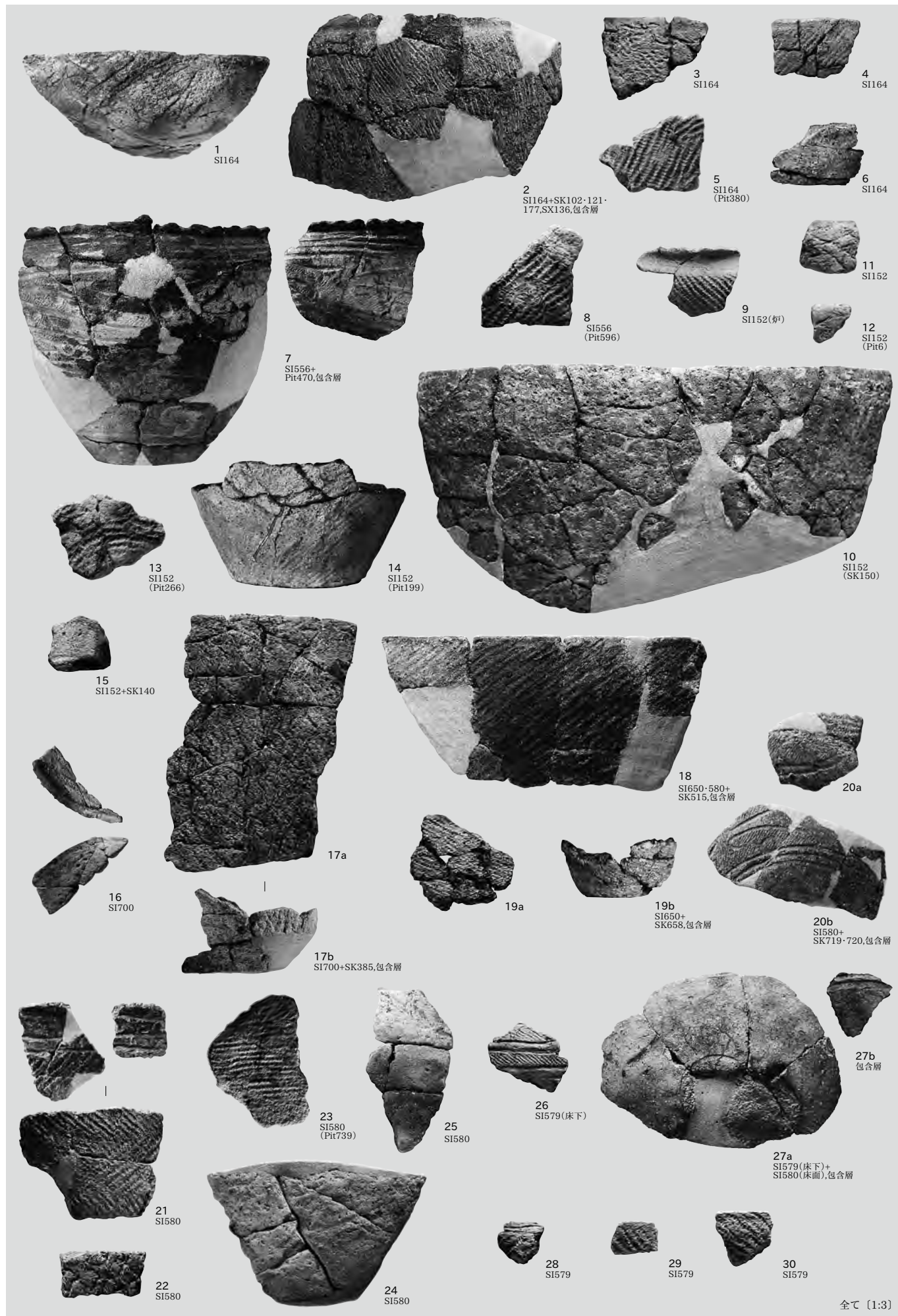

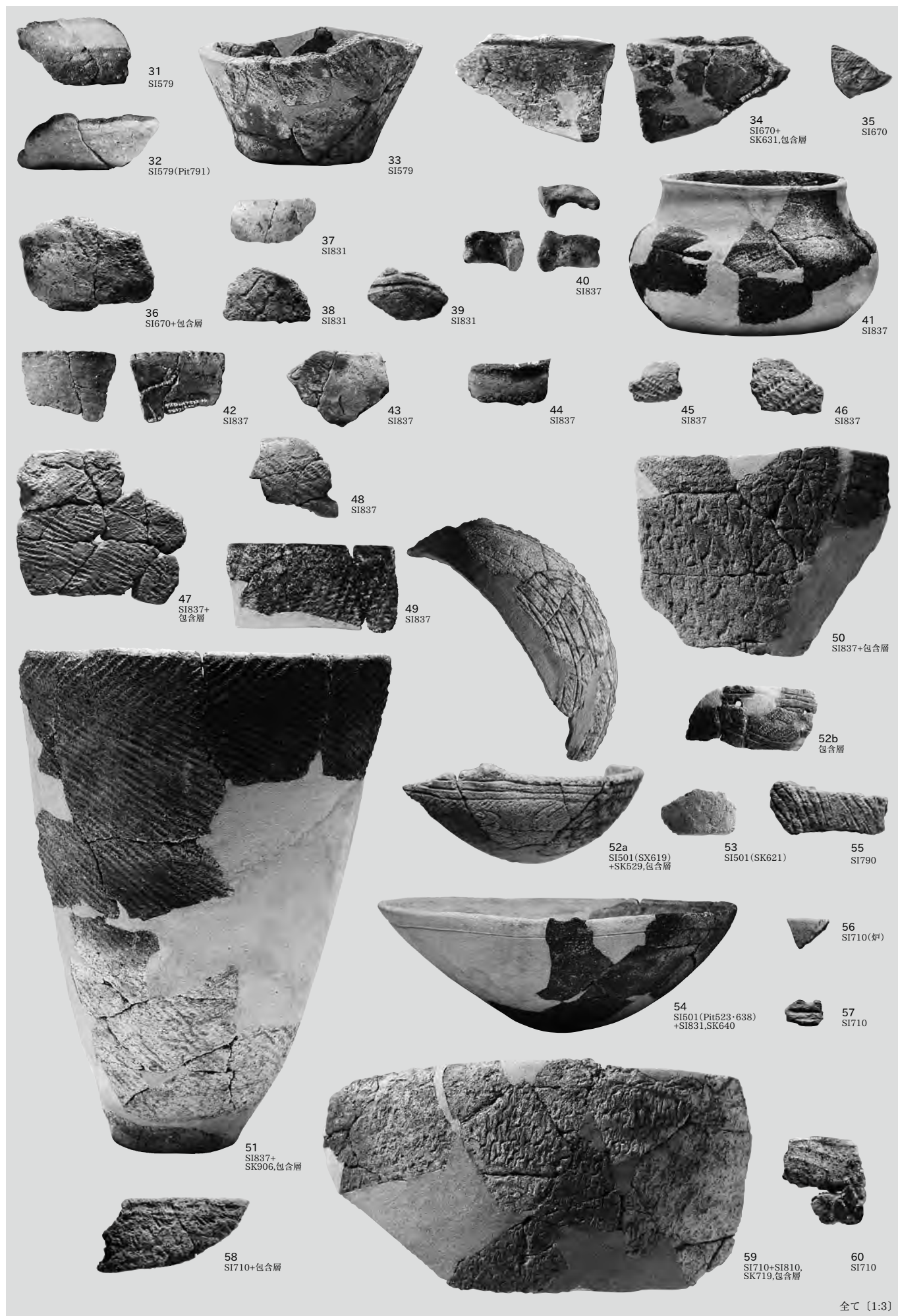

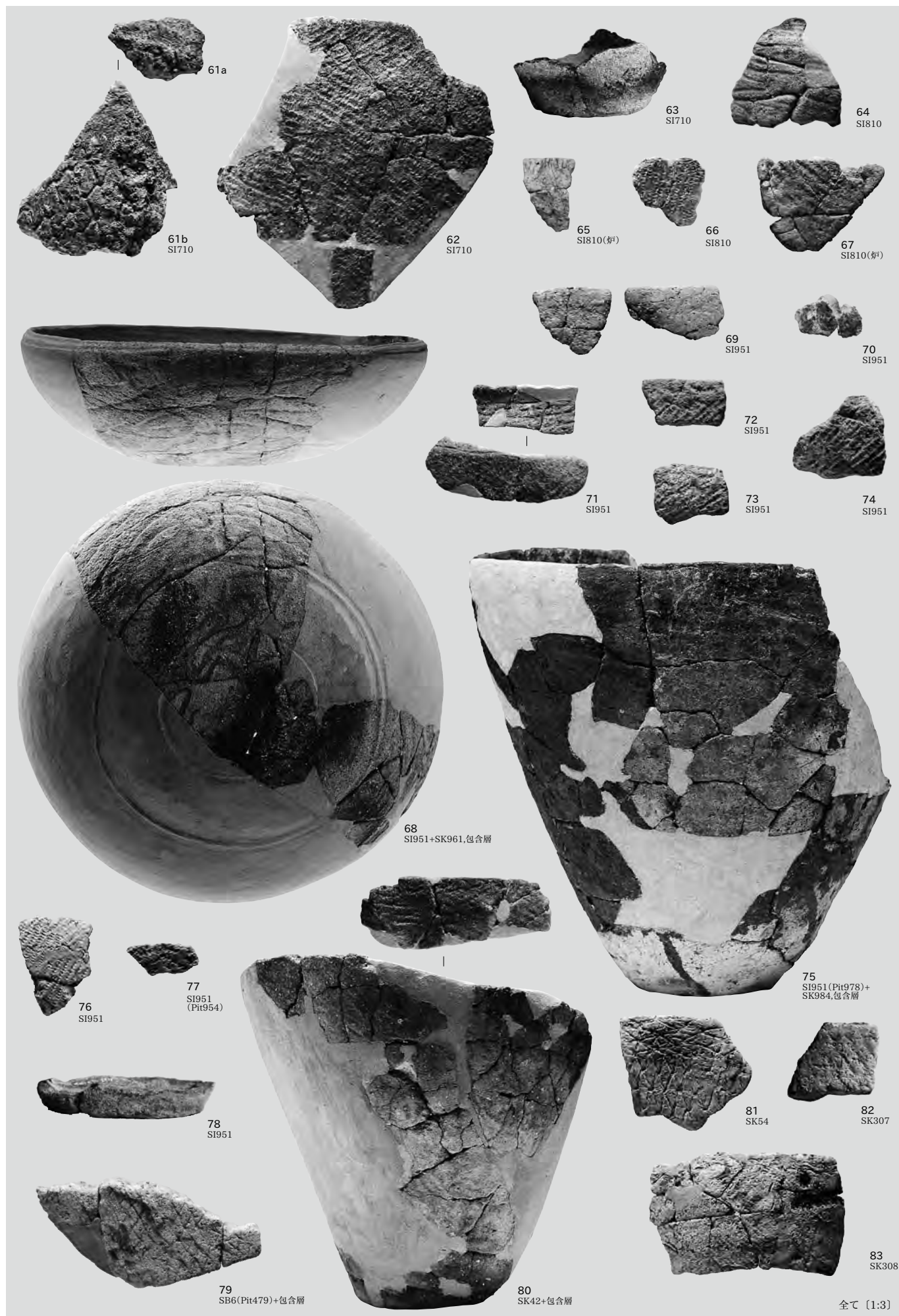



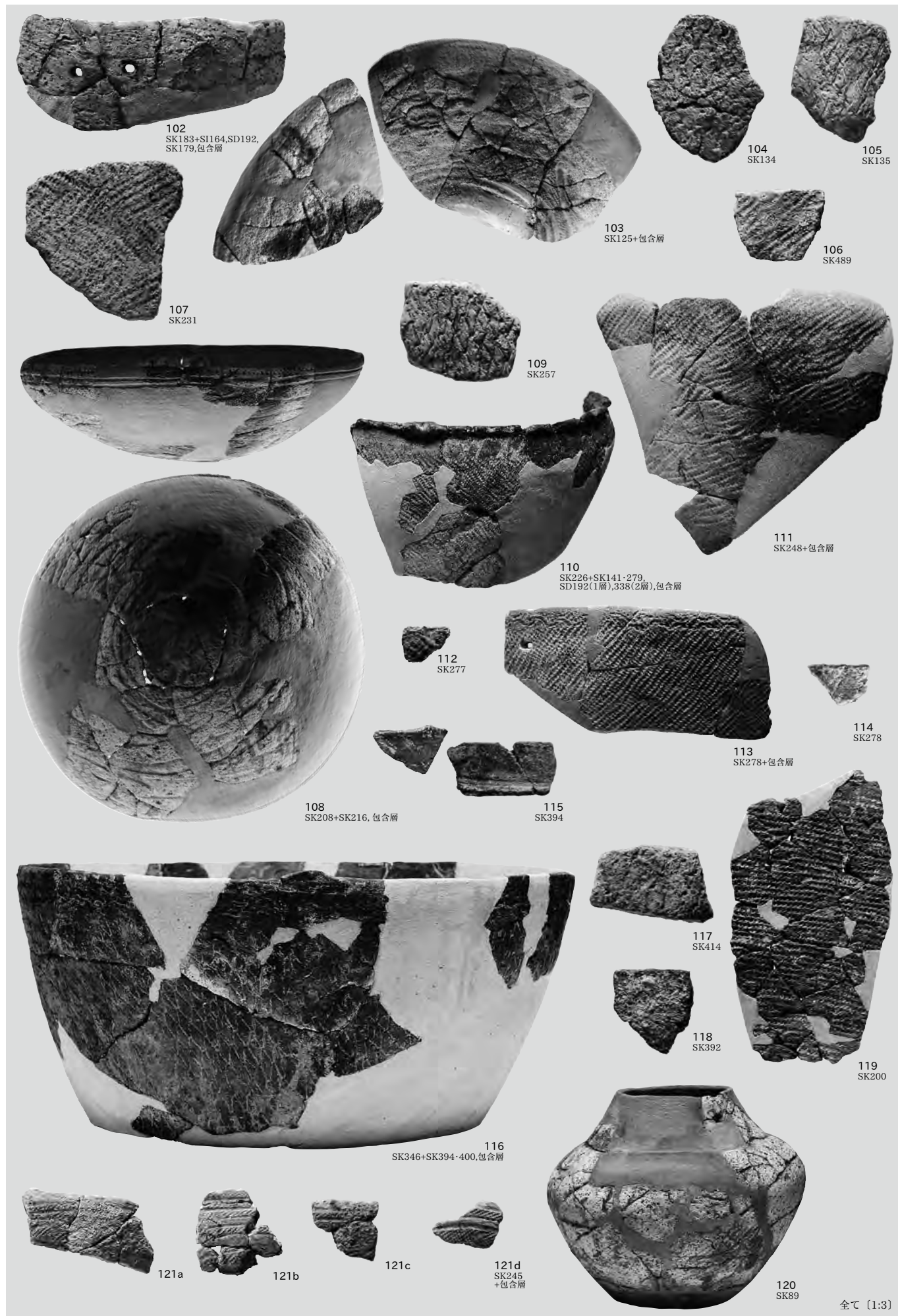

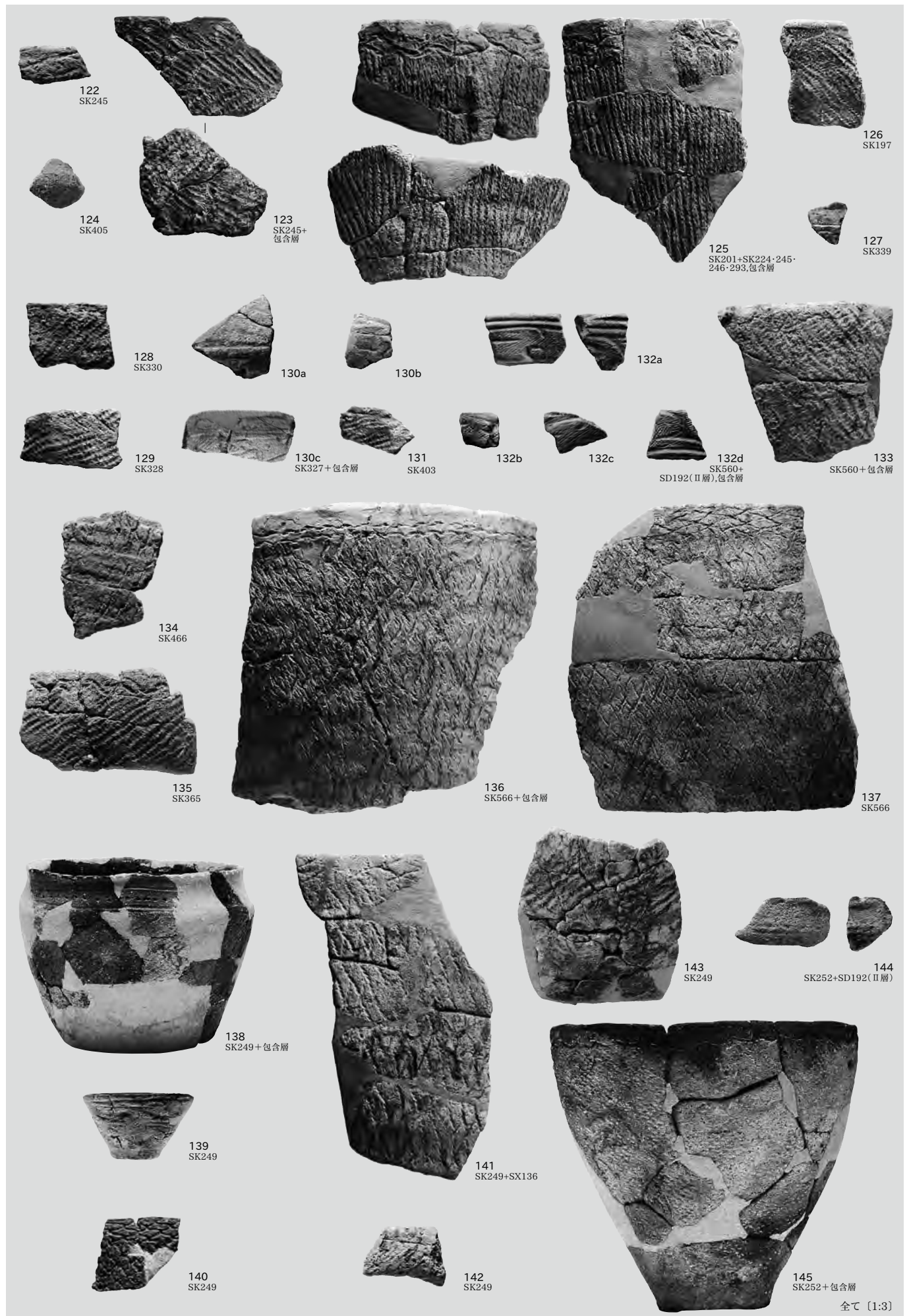

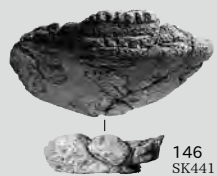

146
SK441



147
SK312+SK316



148
SK316



149
SK363

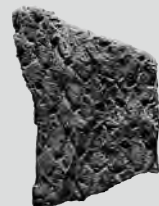

150
SK311

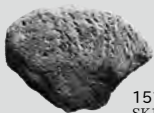

151
SK140



152
SK261



153
SK160



154
SK160+包含層

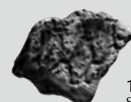

155
SK158



156
SK746+
SK332, 包含層



158
SK747

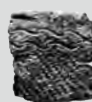

159
SK674



160
SK281



161
SK355

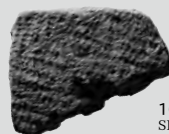

162
SK321



163
SK341

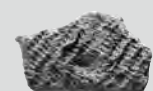

164
SK297

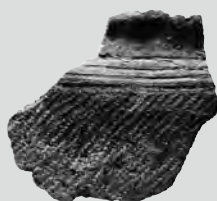

157
SK502

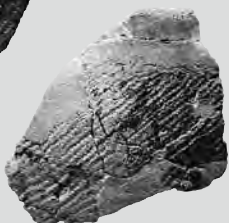

169
SK495



166
SK313+SK154



165
SK292



167
SK731



168
SK593



174
SK1015



170
SK154+包含層



171
SK154



172
SK528



173
SK482



175
SK749



176
SK797



177
SK483+
SI951, 包含層

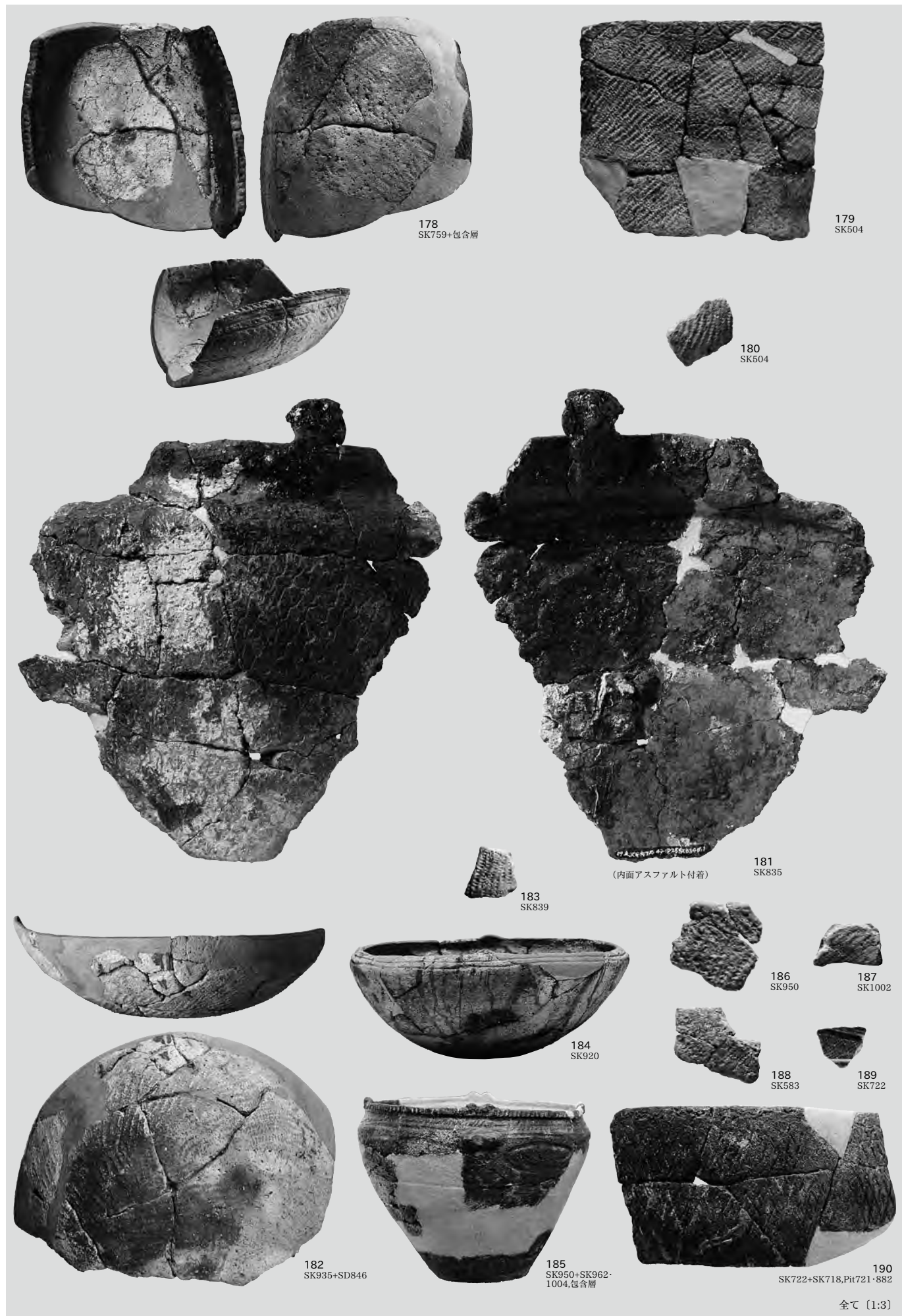

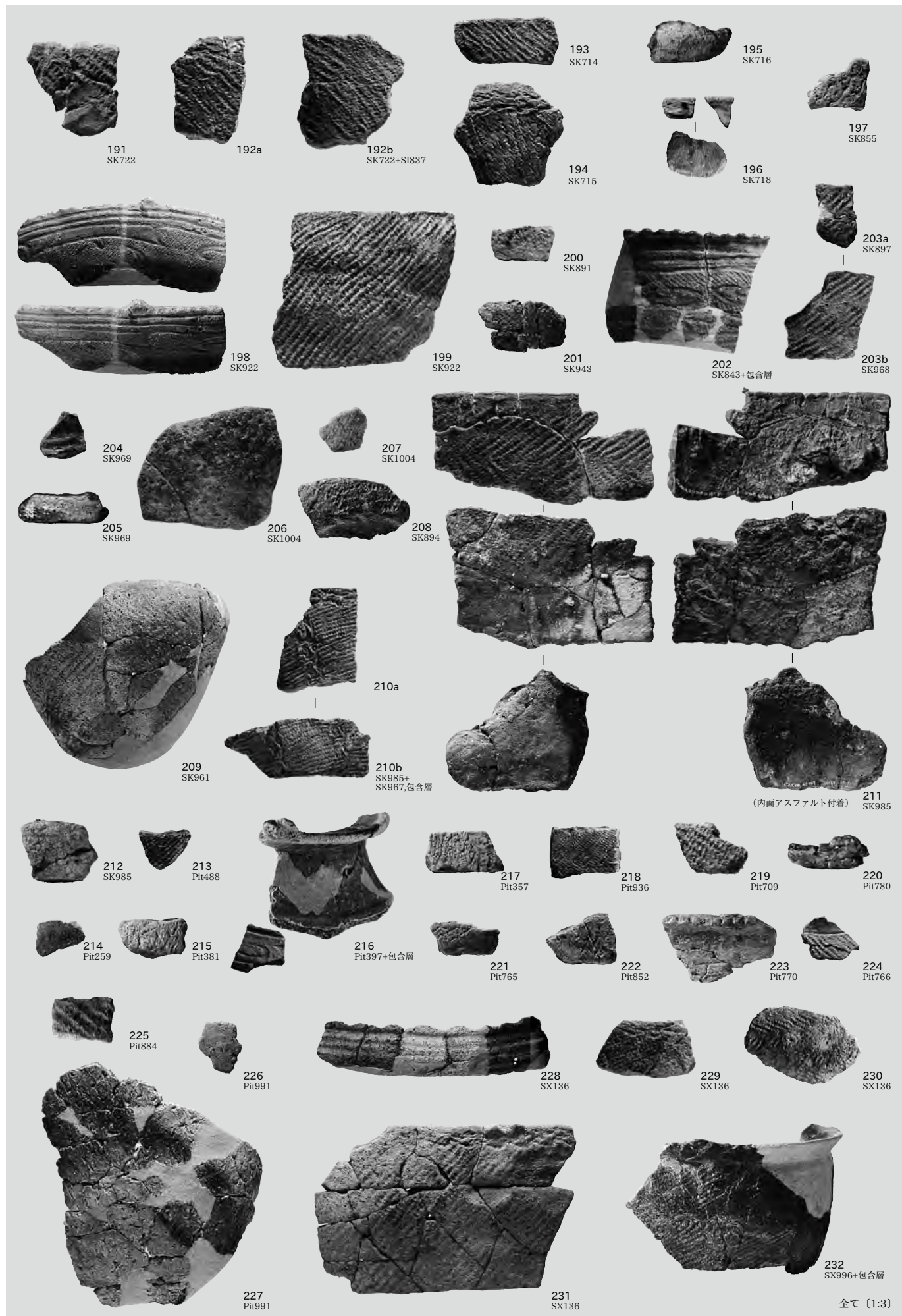

SX204・320・343・424・439・444・733・760・768・799・832・945・947・949・952・966・996、SD192 I層



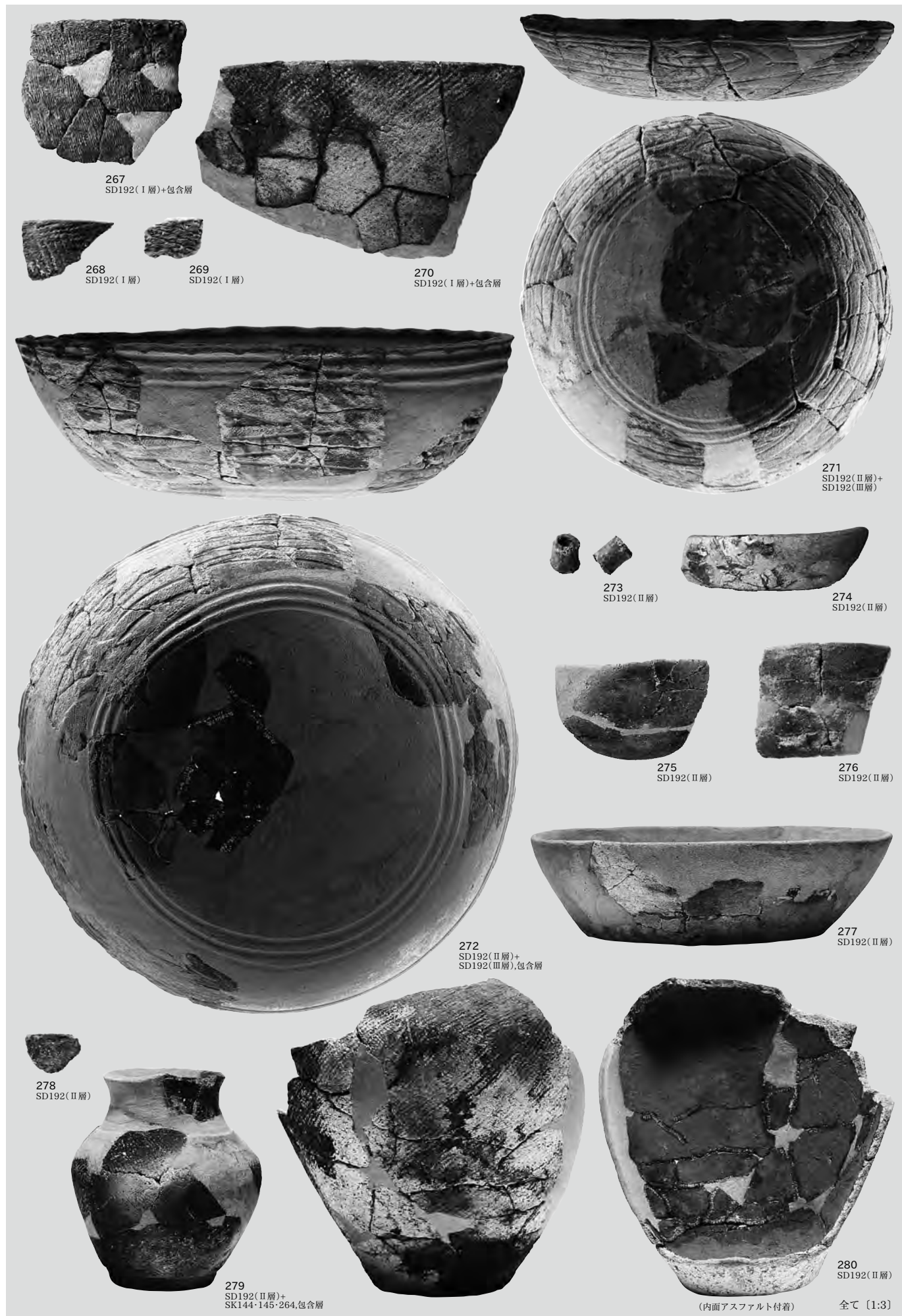

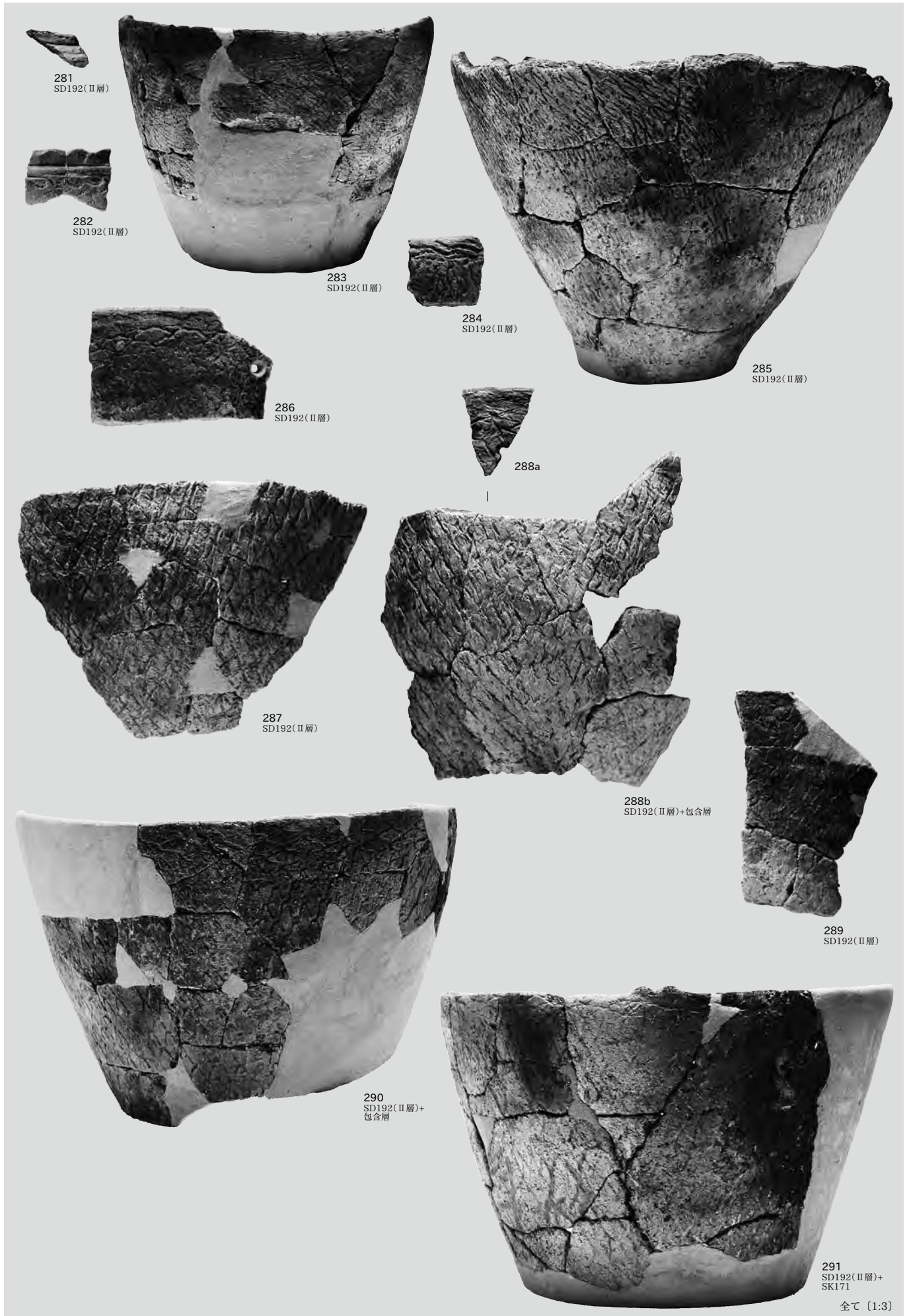

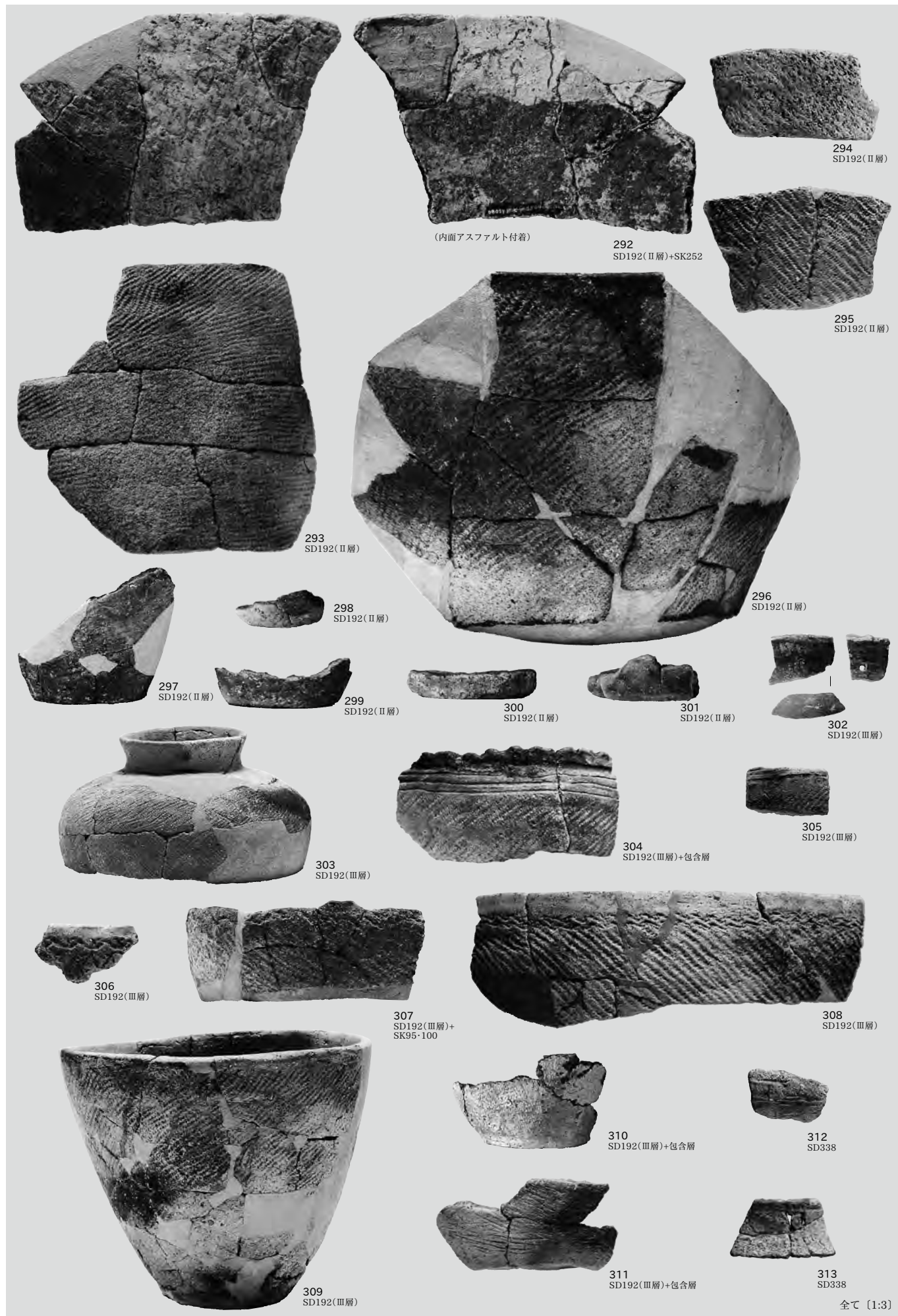

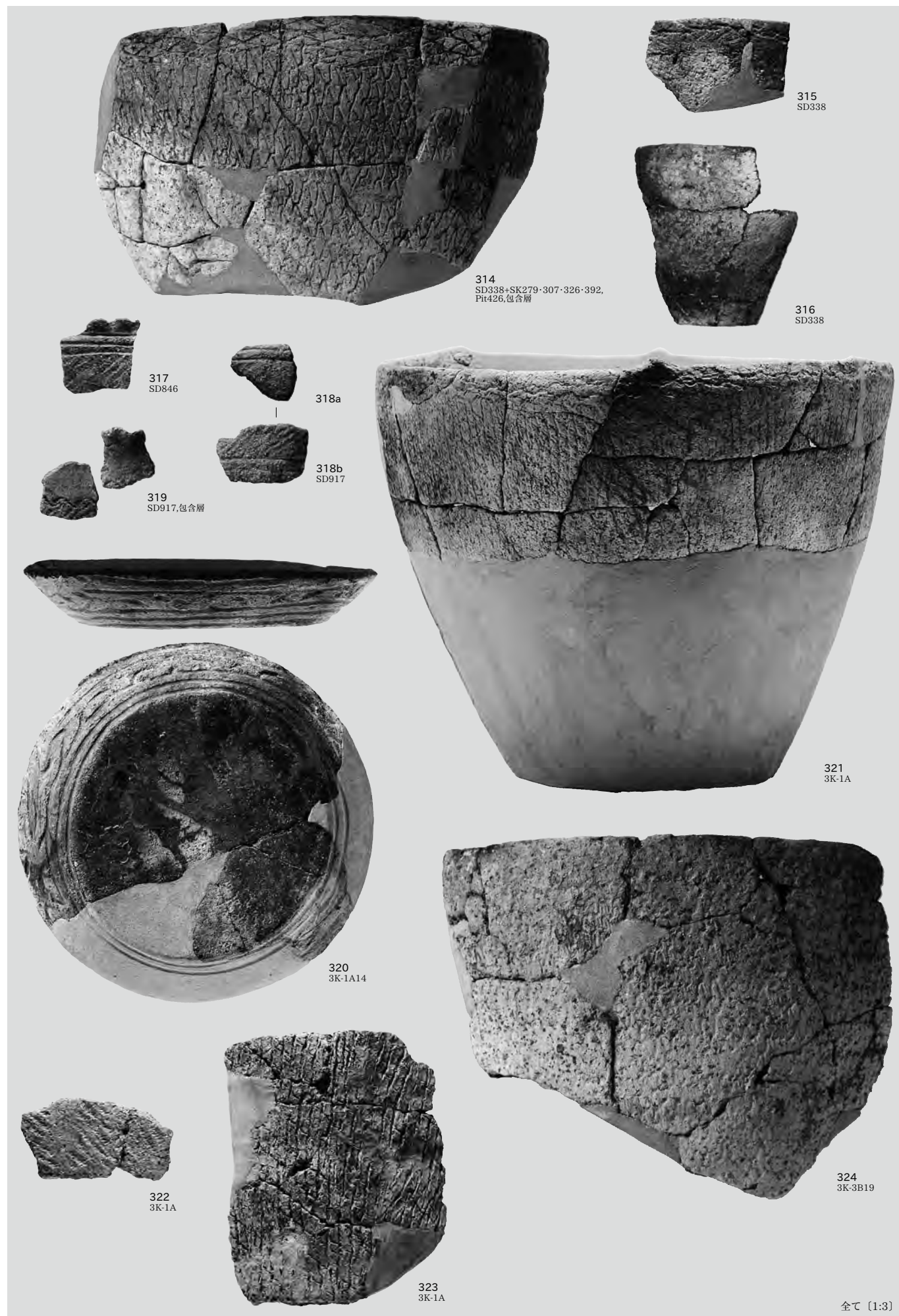

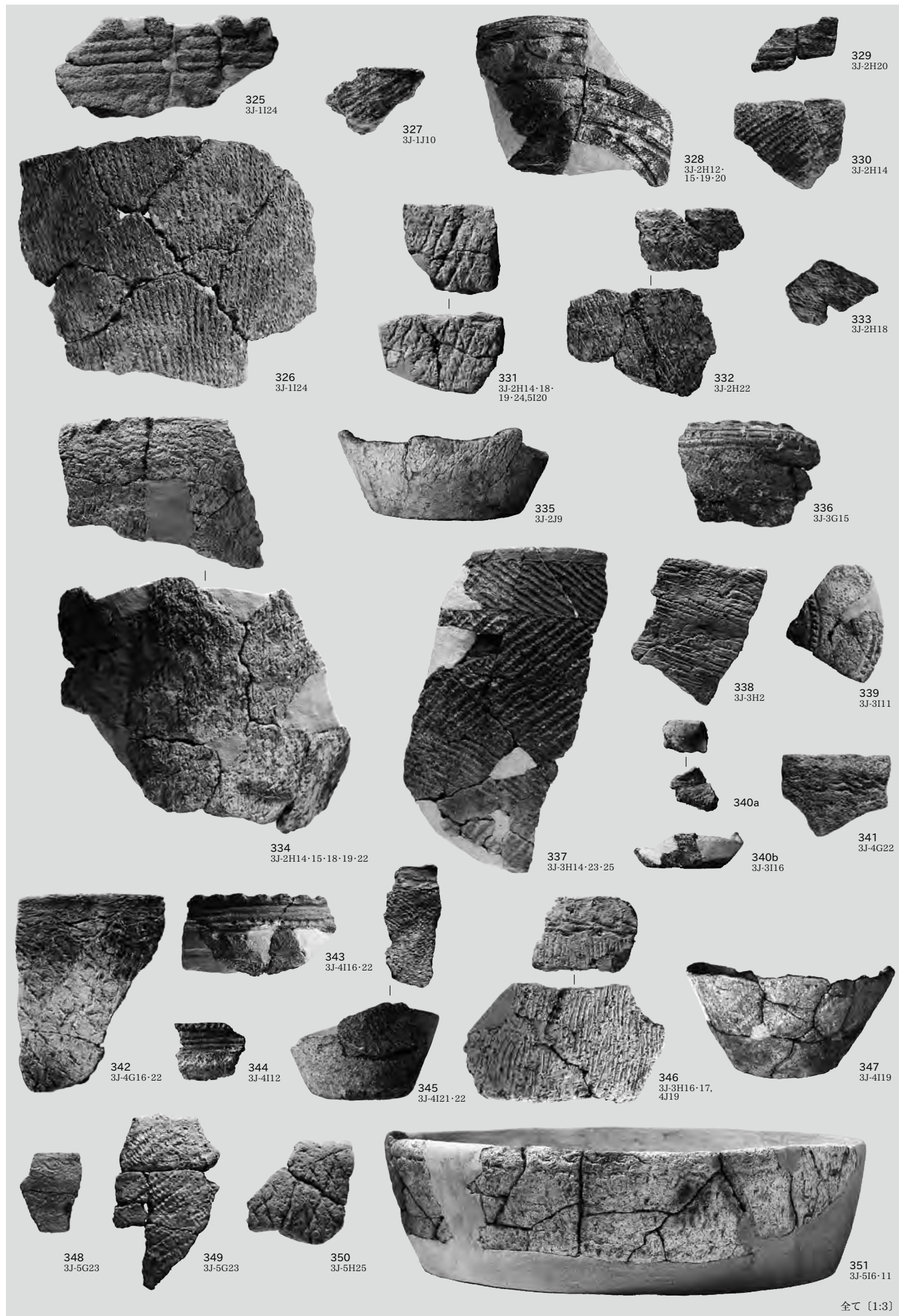

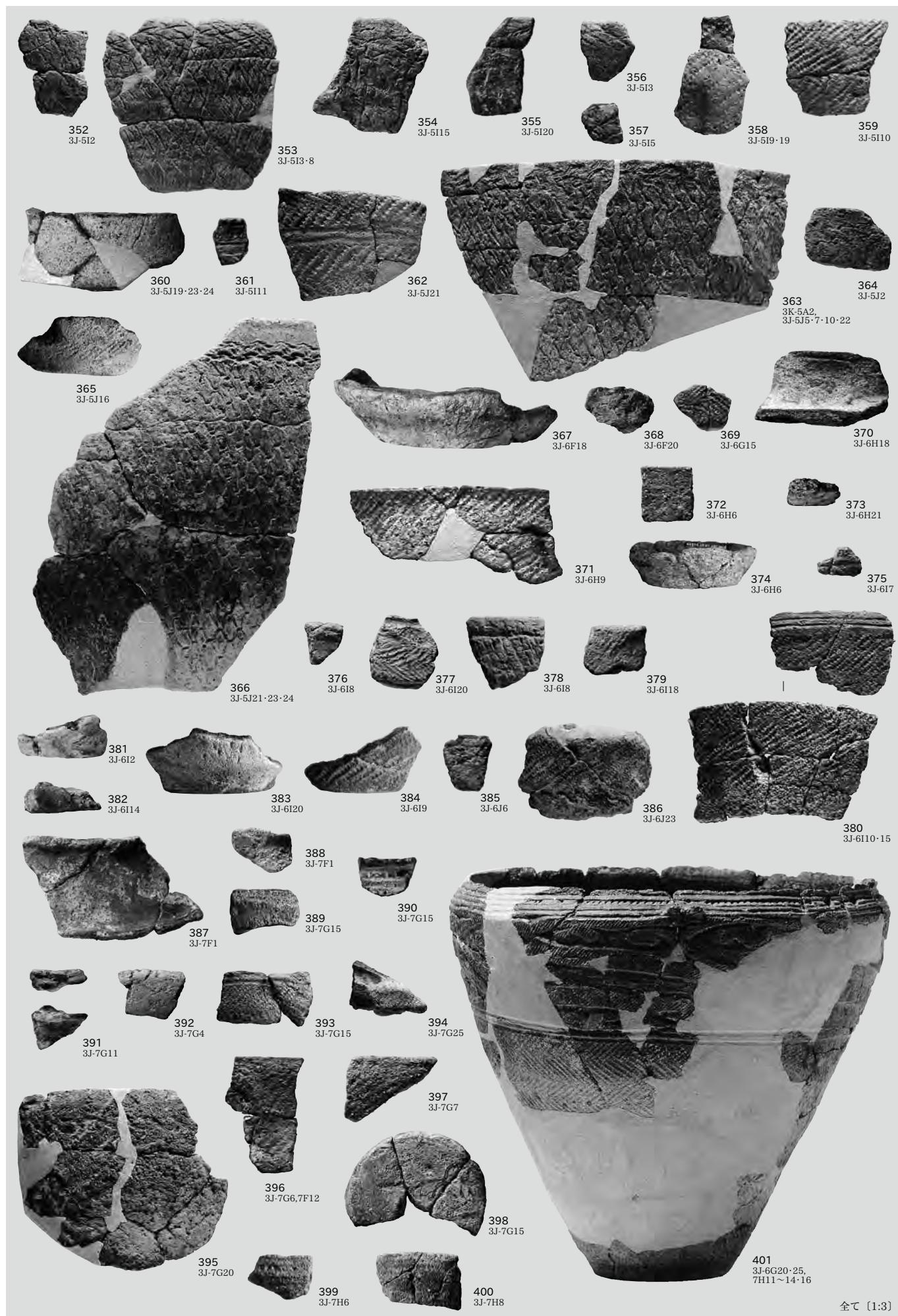

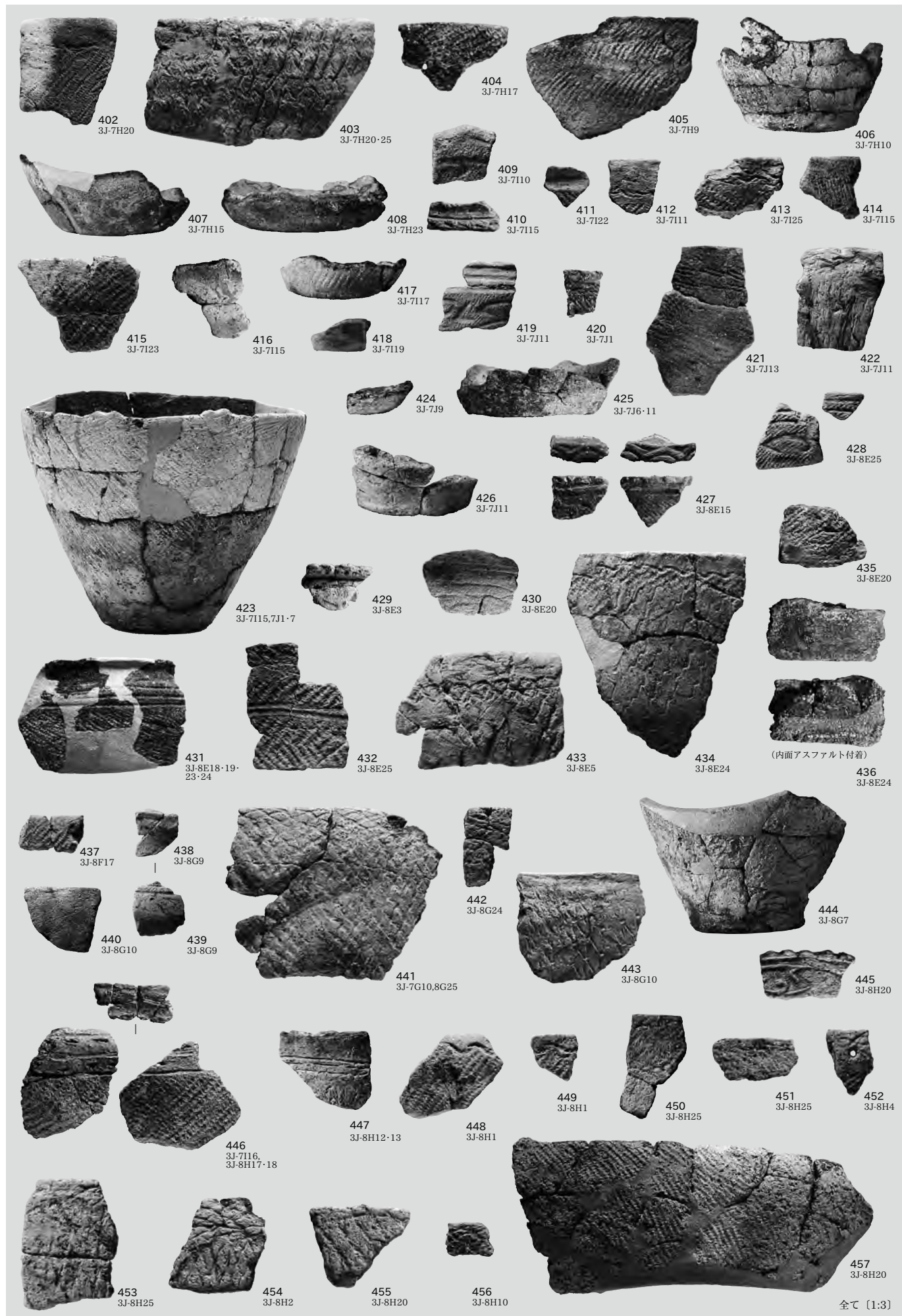

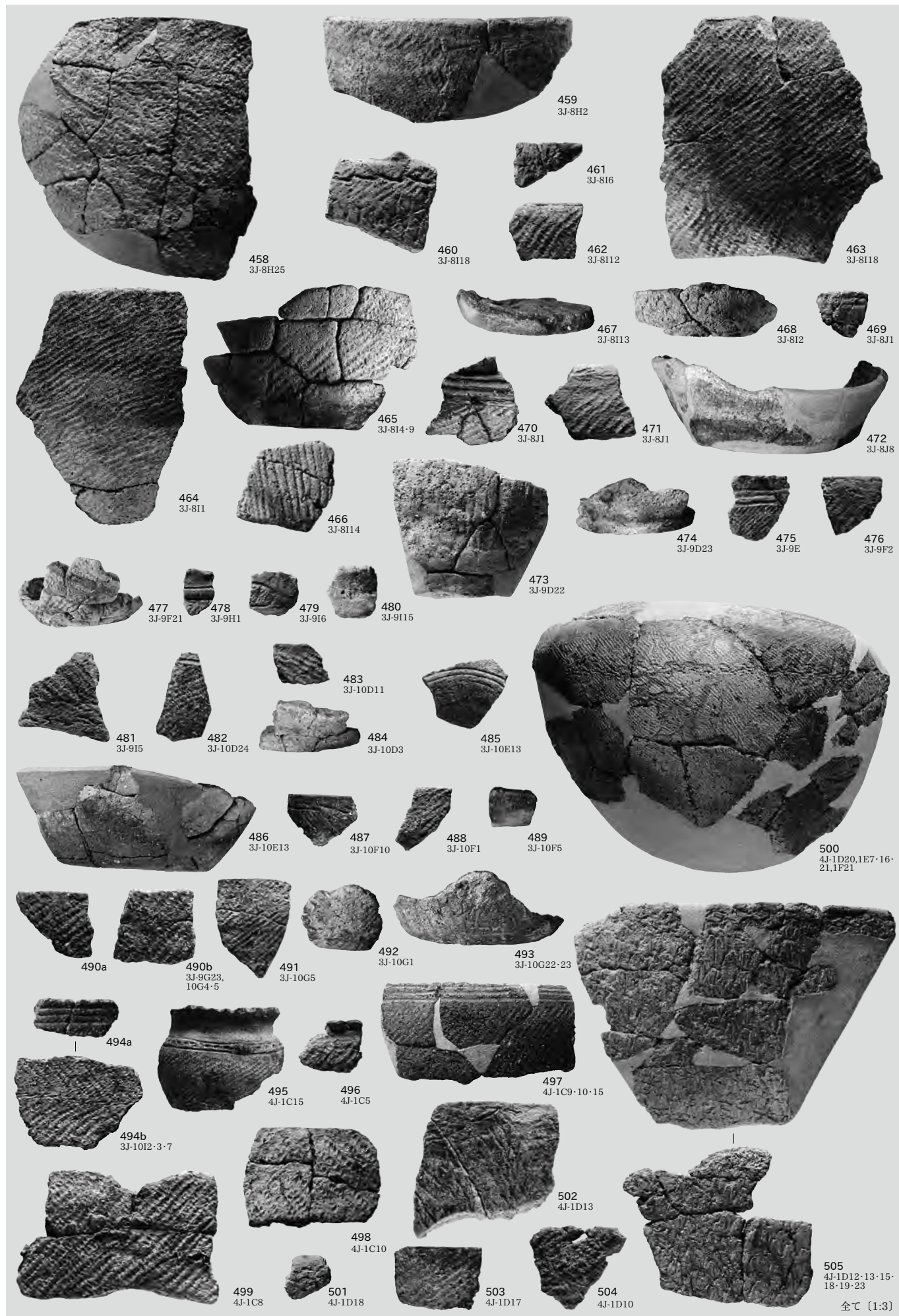

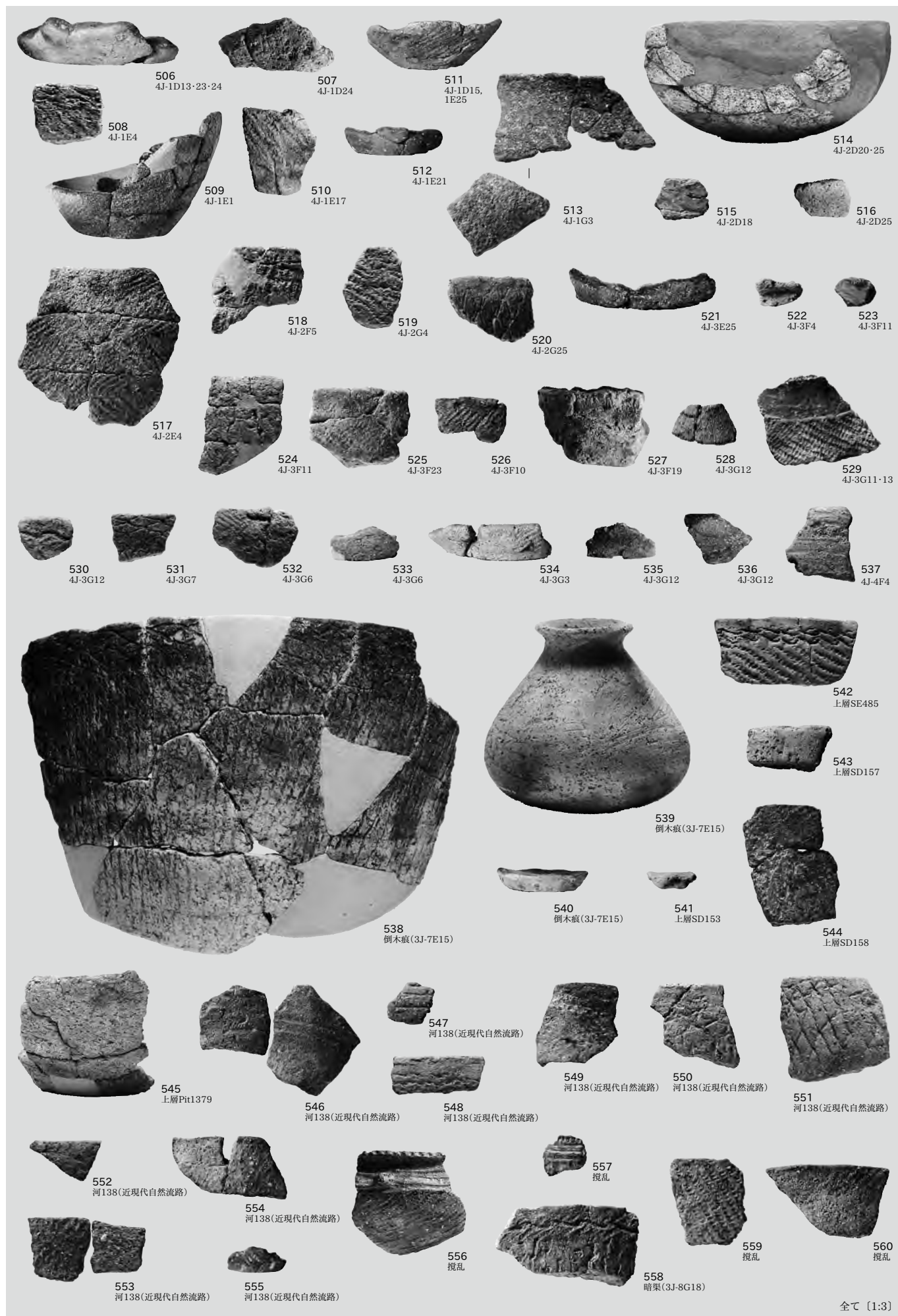

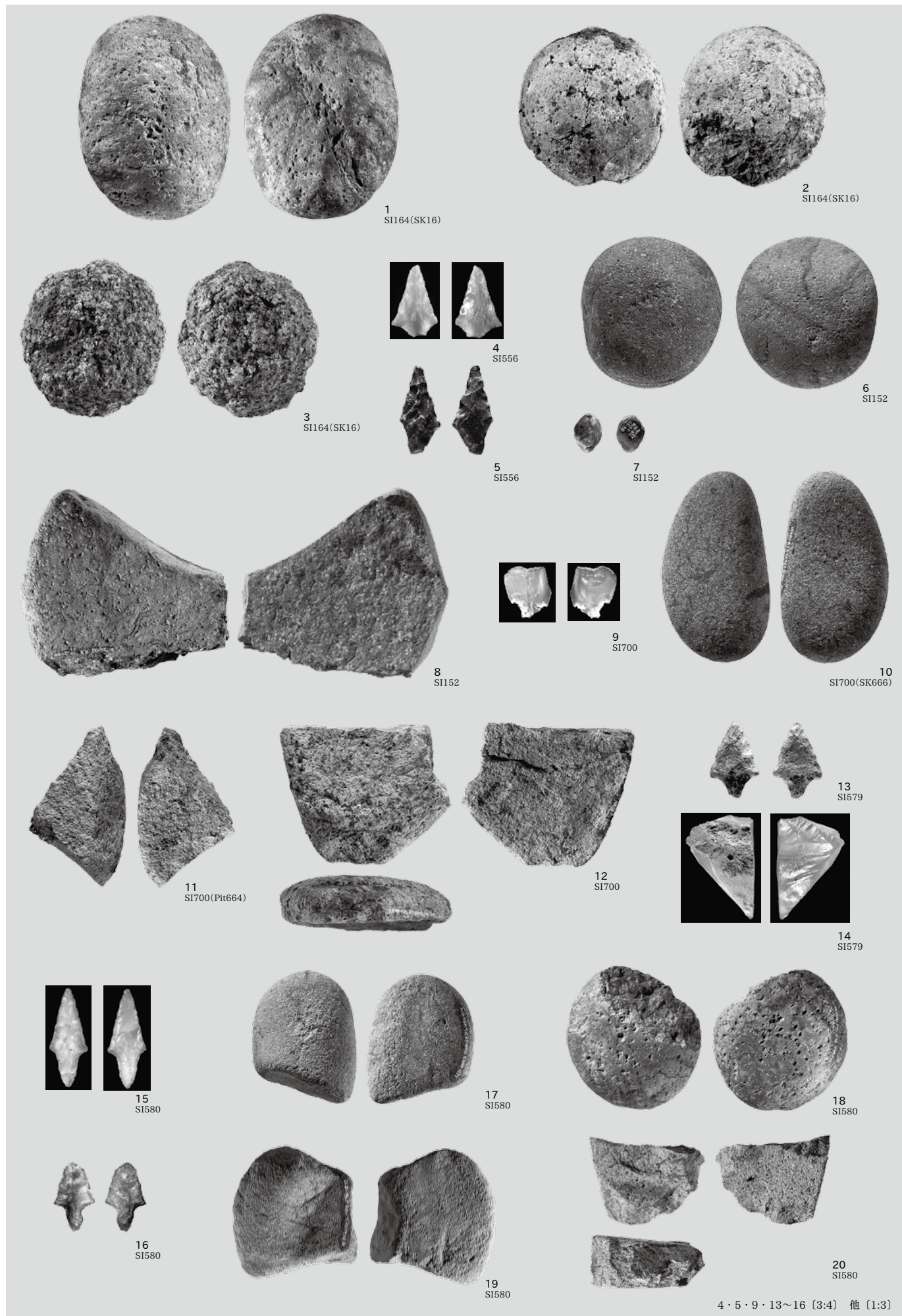

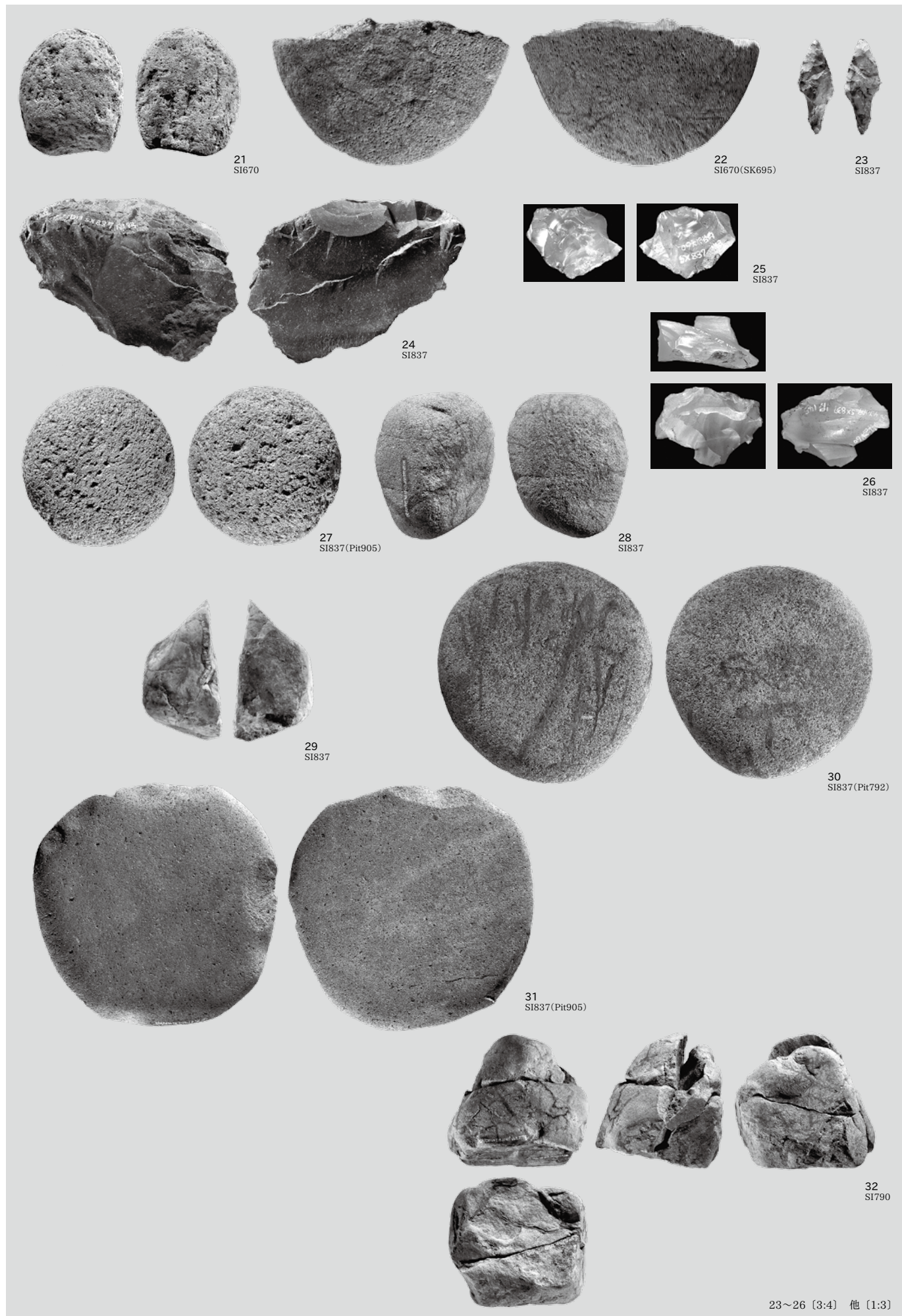

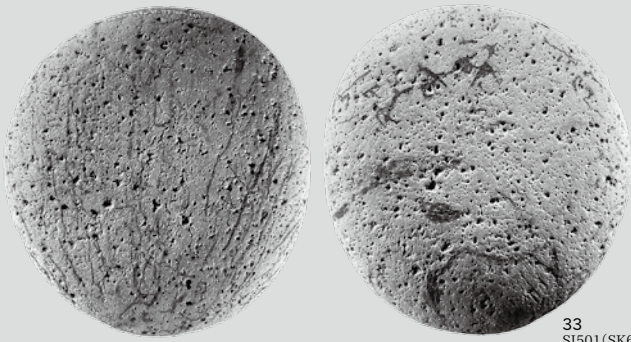

33
SI501(SK616)

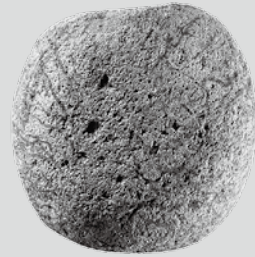
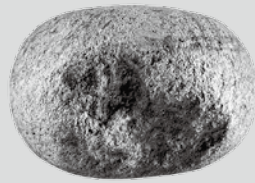

34
SI501(SK524)

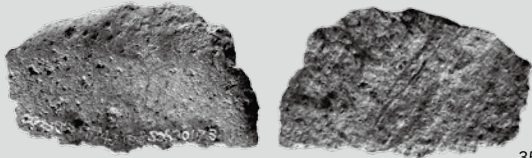

35
SI501(SK619)

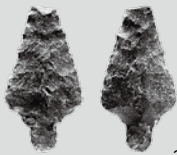

36
SI710



37
SI710(SK698)

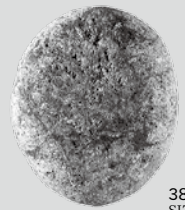
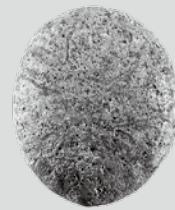

38
SI710



39
SI710(SK698)



40
SI710(SK697)



41
SI710(SK698)



42
SI710



43
SI710(SK697)



44
SI710(SK698)



45
SI710(SK698)



46
SI710

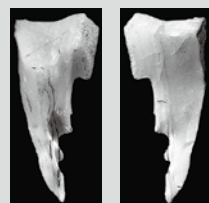

47
SI951

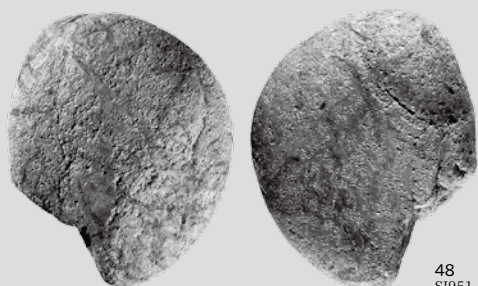

48
SI951



49
SI951





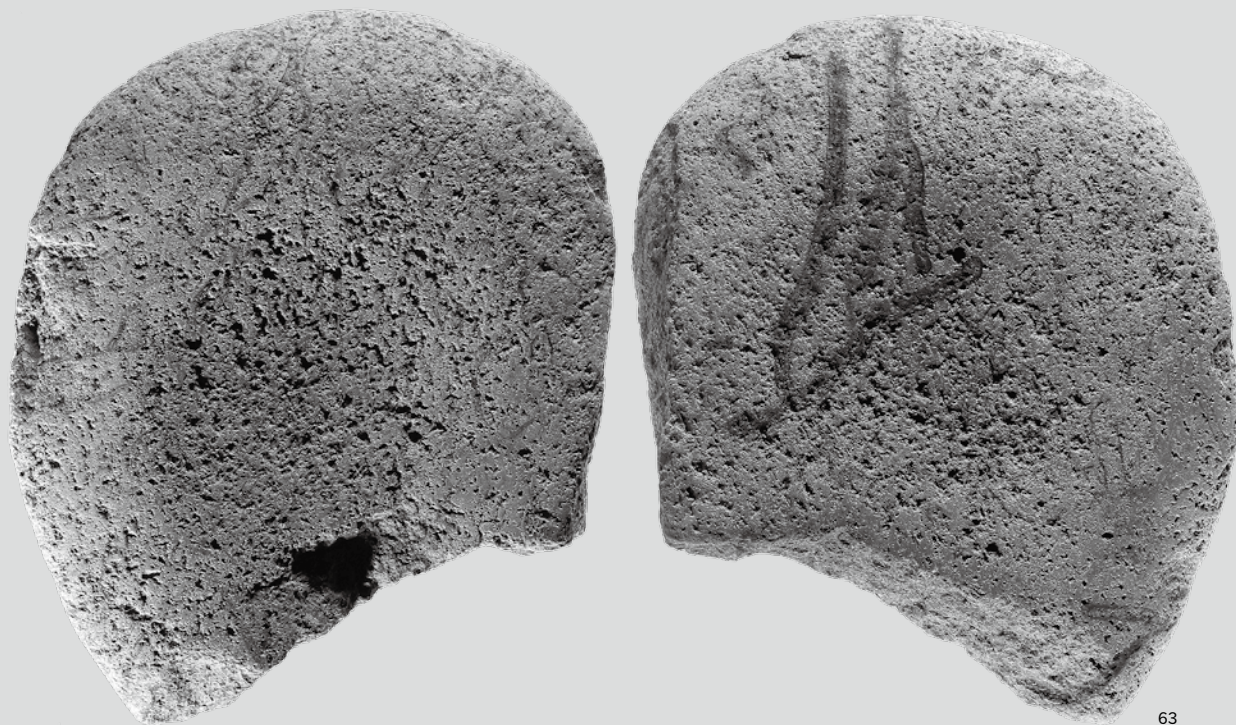

63
SK552

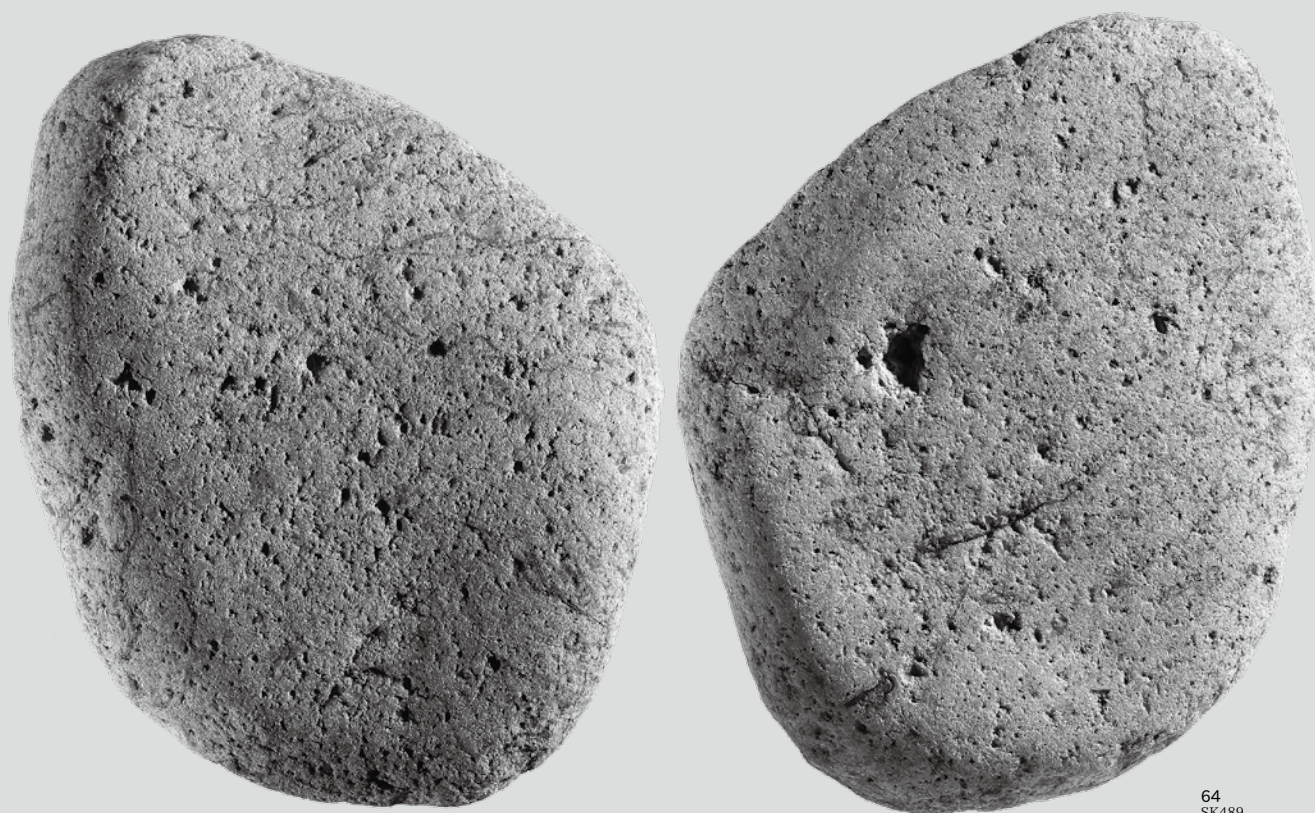

64
SK489





76
SK212

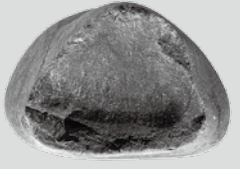
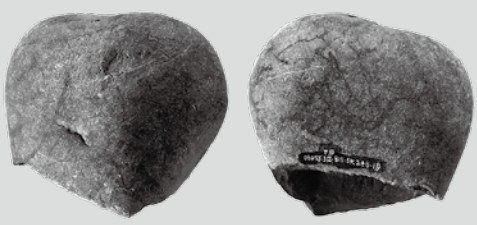

77
SK248

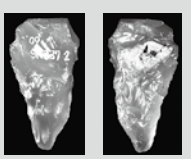

78
SK337

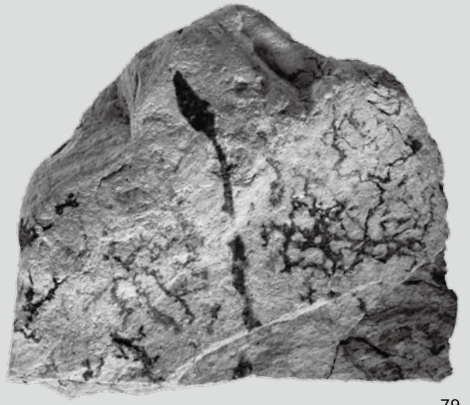
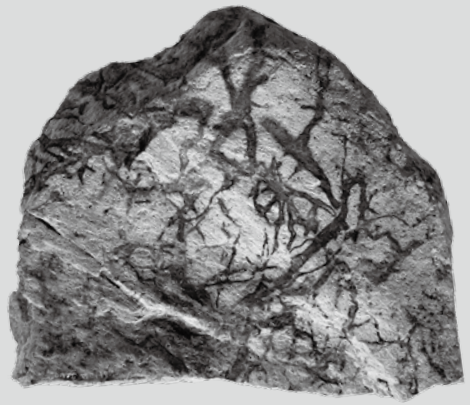

79
SK196+包含層



80
SK367



81
SK463

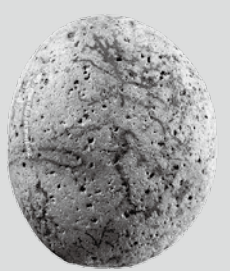

82
SK440



78 [3:4] 他 [1:3]

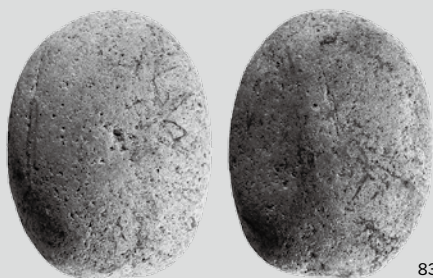

83
SK440

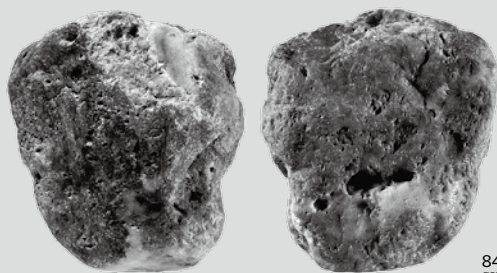

84
SK368



85
SK566

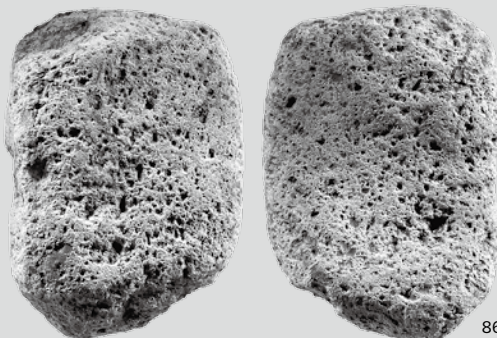

86
SK249

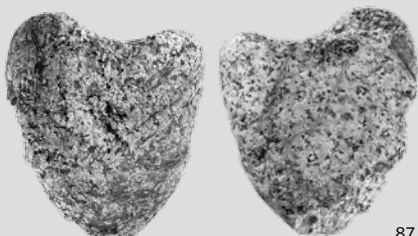

87
SK249

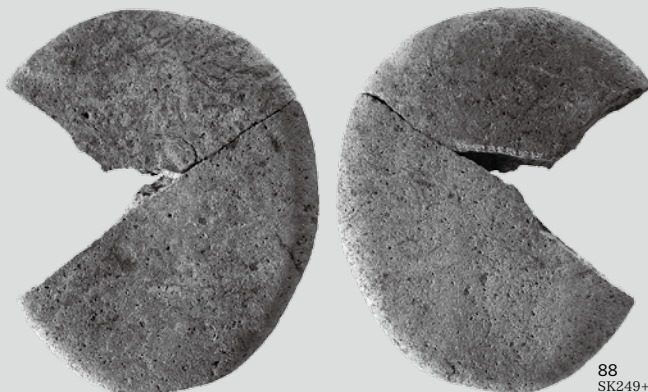

88
SK249+包含層

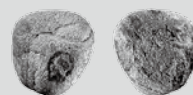
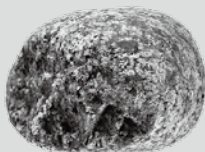

90
SK151



89
SK249



91
SK140



92
SK413

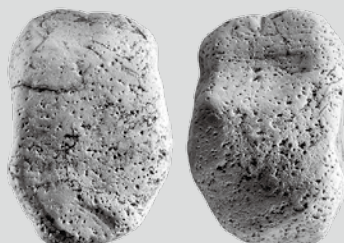

93
SK649



94
SK541







106
SK921



107(接合資料)
SK921+SK727, SD846, 包含層

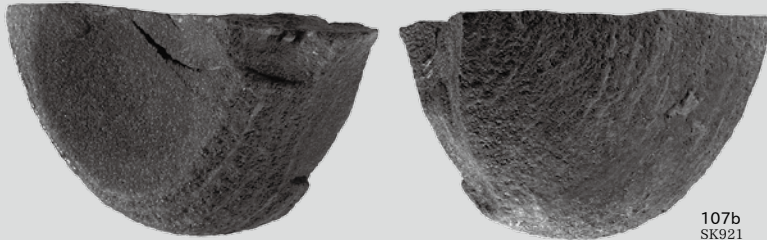

107b
SK921

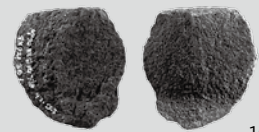

107a
SK921

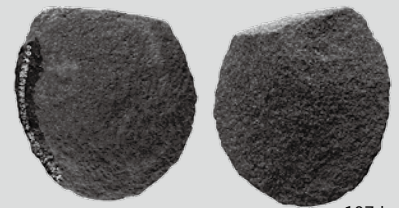

107d
SK727

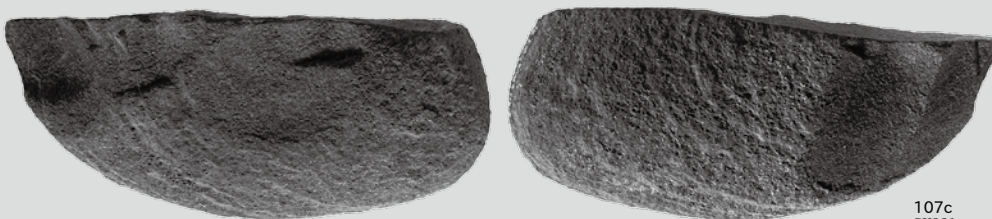
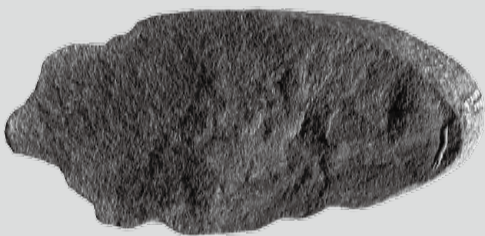

107c
SK921



107e
SD846

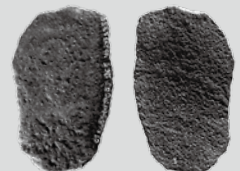

107f
包含層



108
SK839

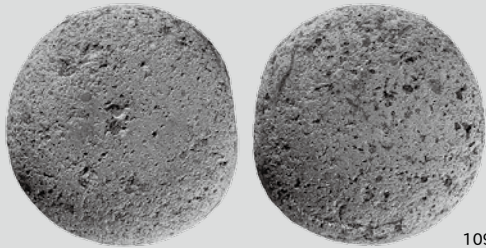

109
SK839

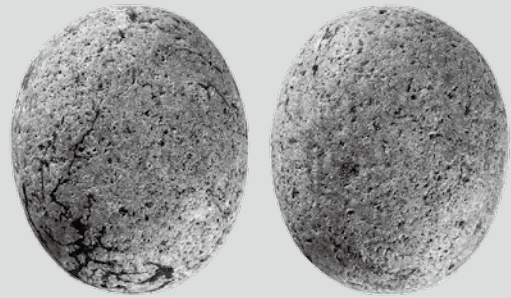

110
SK839

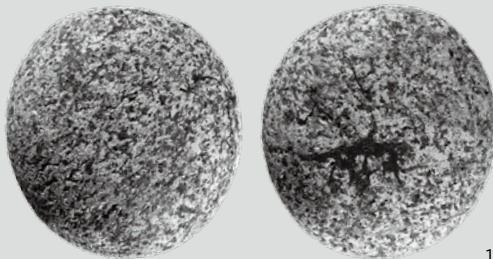

111
SK839

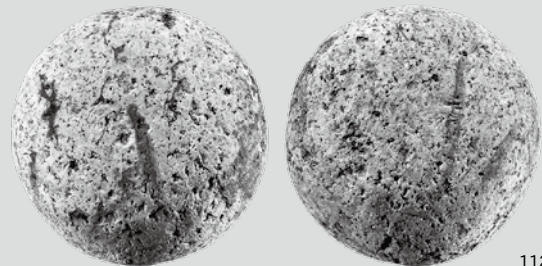
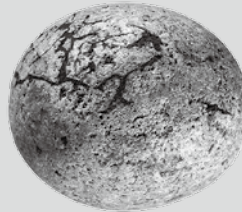

112
SK839



113
SK920

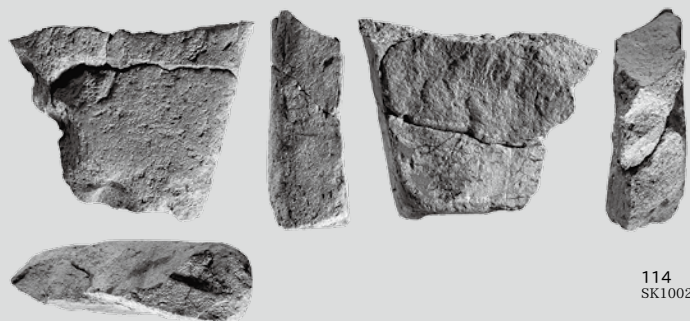

114
SK1002+包含層



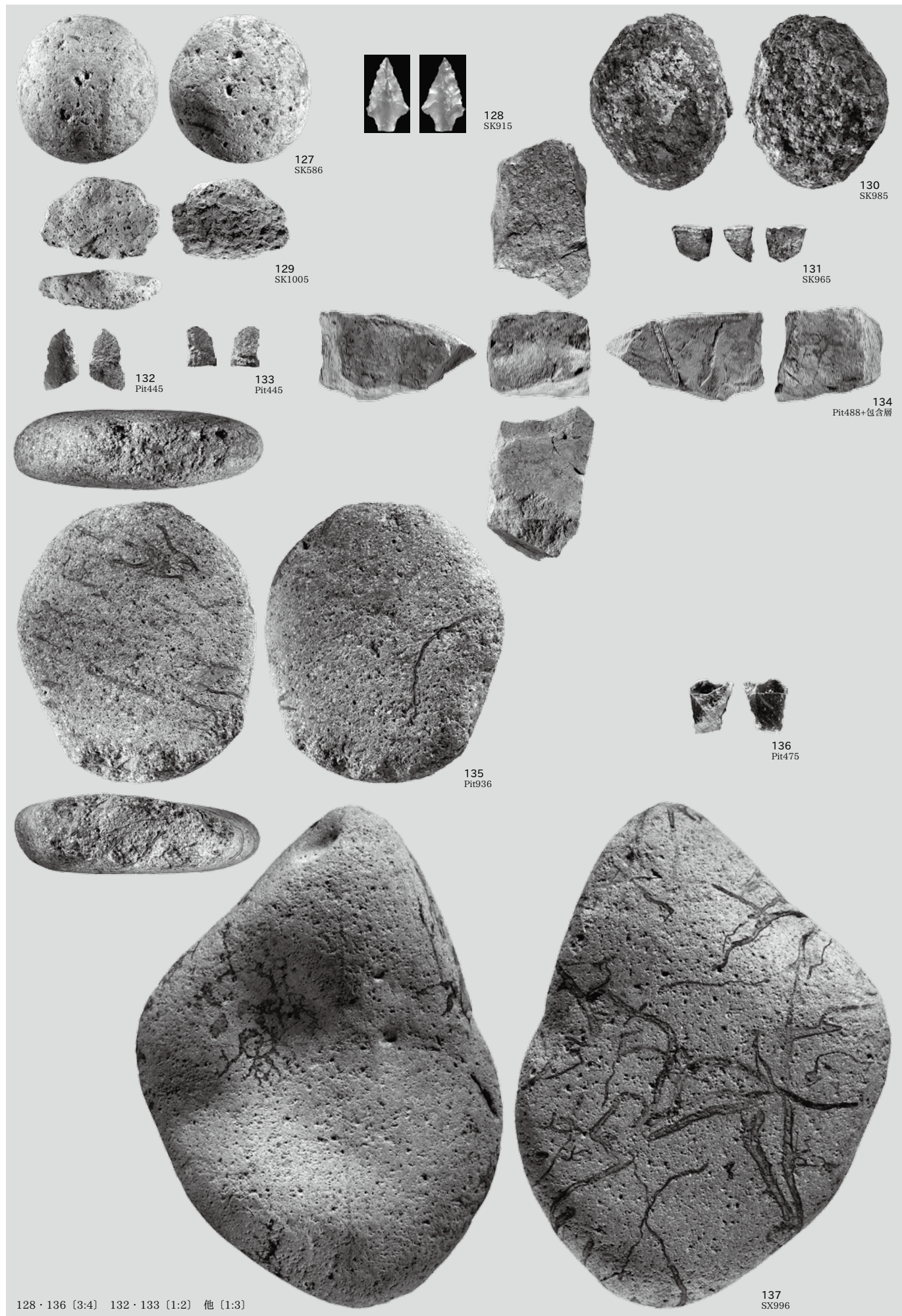

128 · 136 [3:4] 132 · 133 [1:2] 他 [1:3]

137 SX996

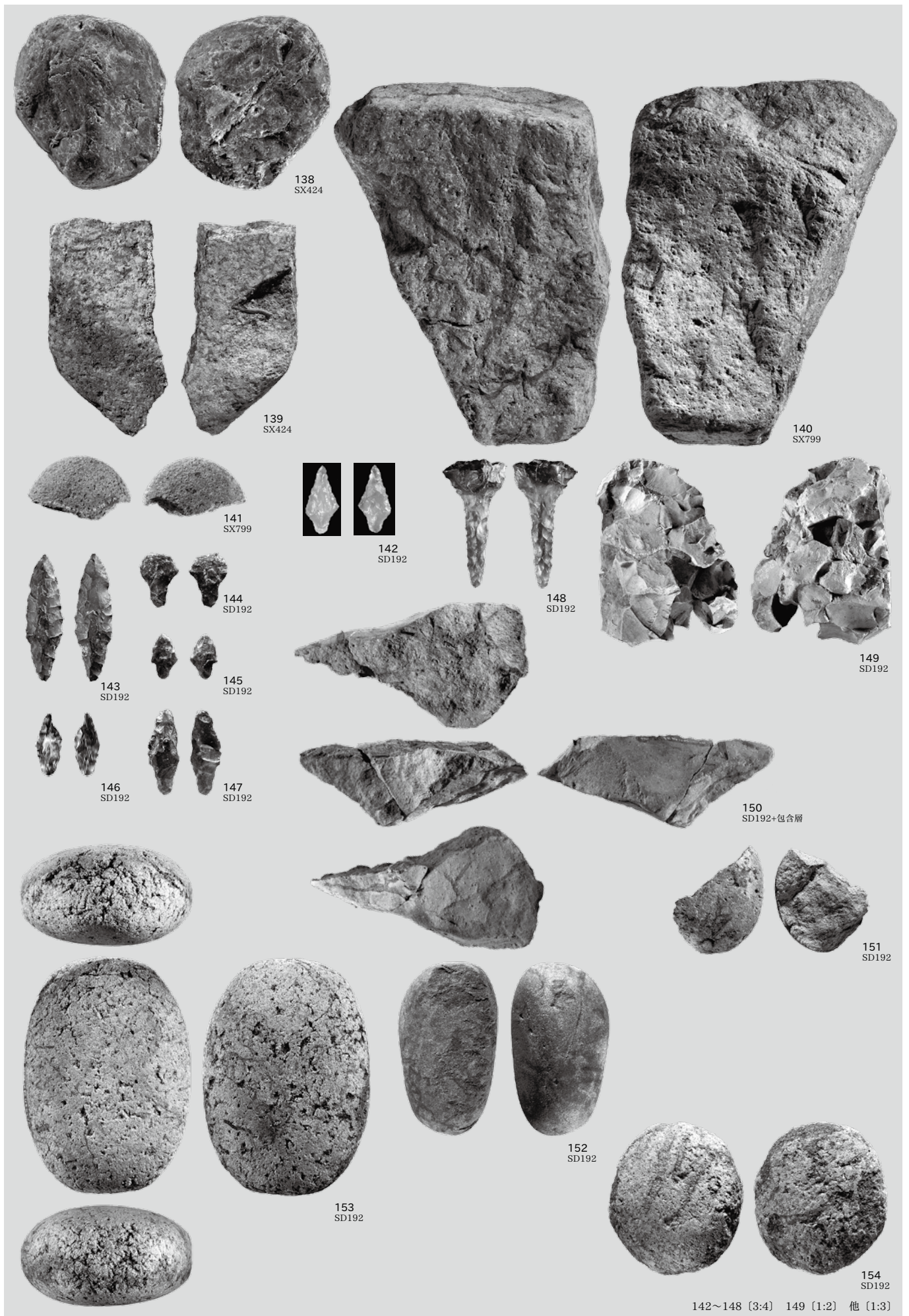

142~148 [3:4] 149 [1:2] 他 [1:3]

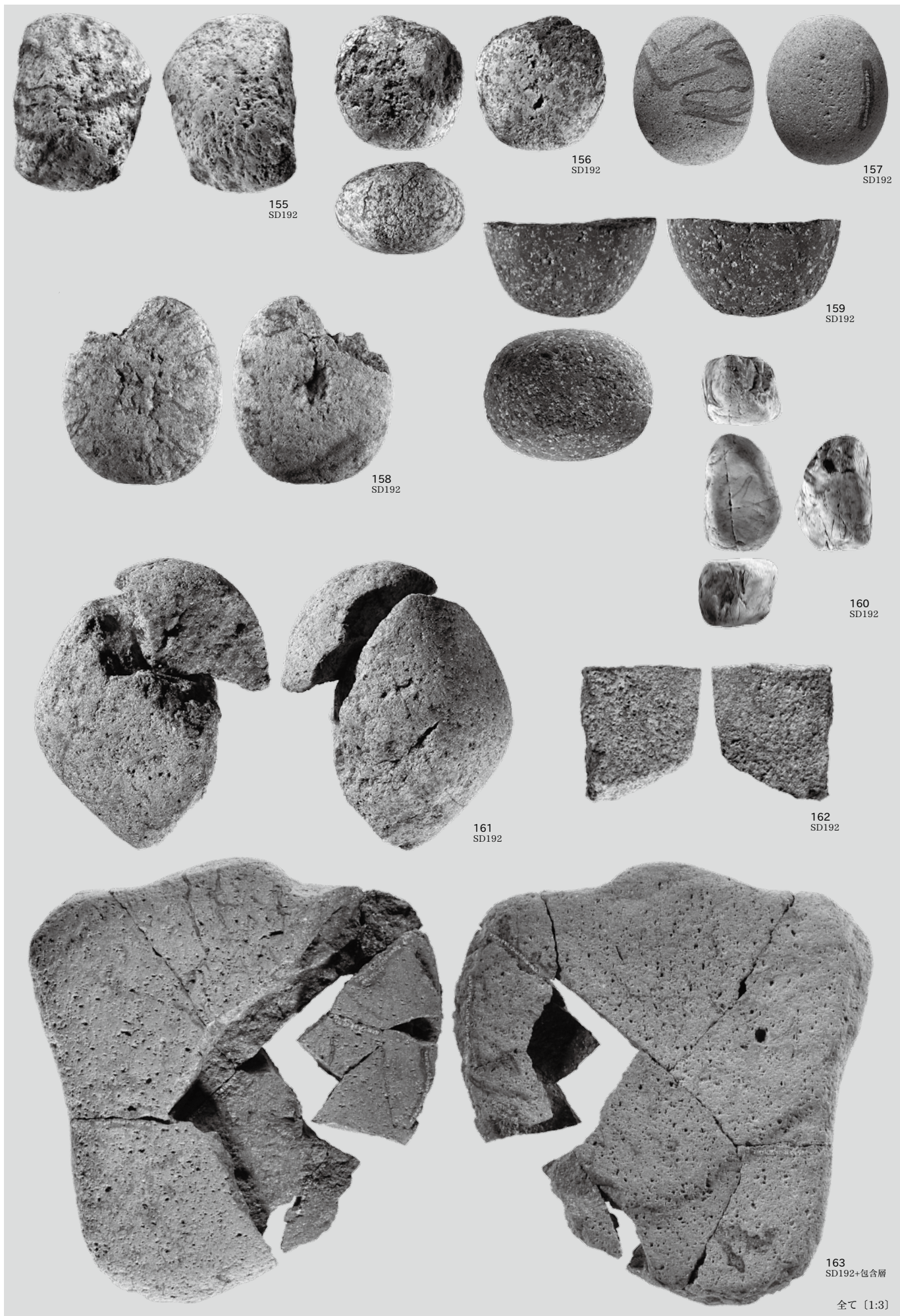

155
SD192

156
SD192

157
SD192

159
SD192

158
SD192

160
SD192

161
SD192

162
SD192

163
SD192+包含層



164
SD192



165
SD338



166
SD338

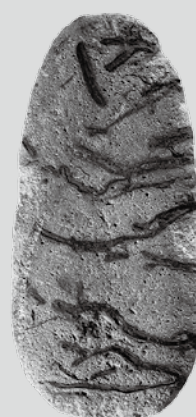

167
SD846

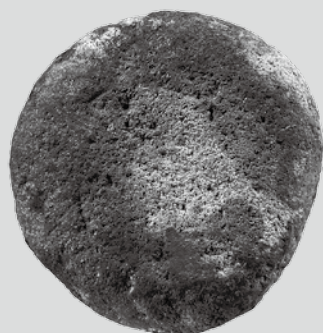

168
3J-11

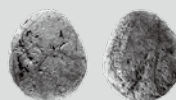

169
3J-11



170
3J-11



171
3K-1A

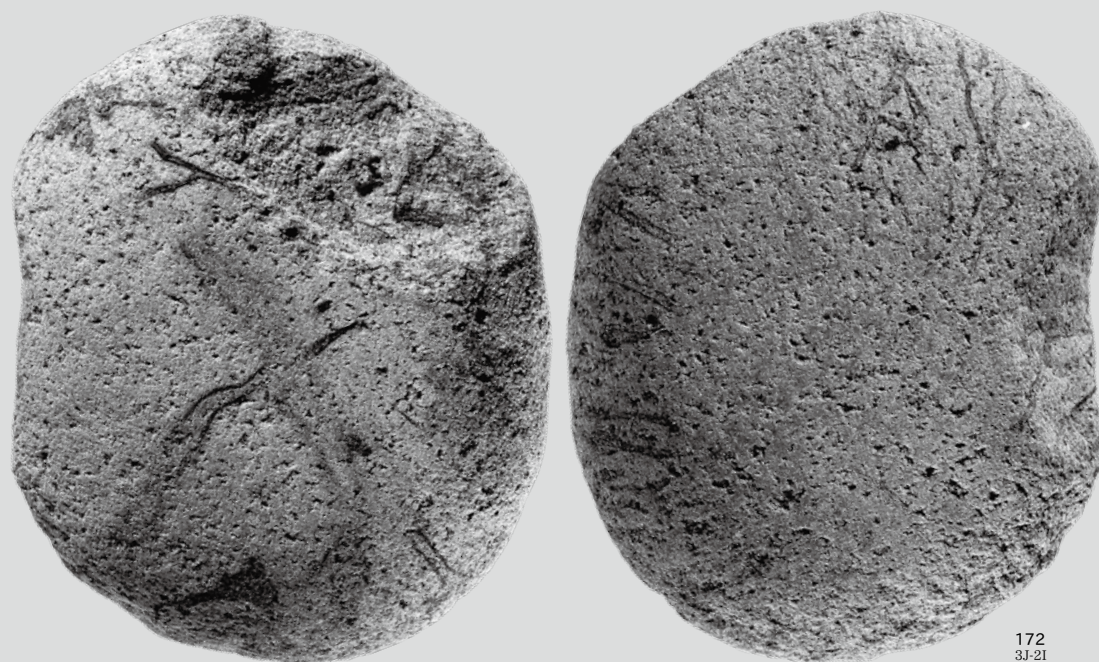

172
3J-2I

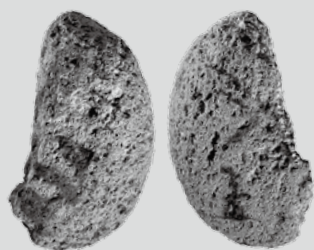

173
3J-2I

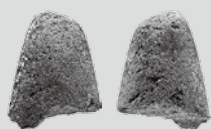

174
3J-3H

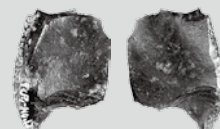

175
3J-3H

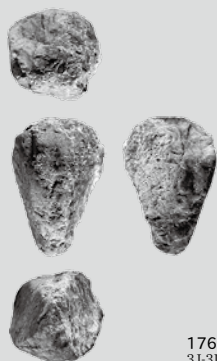

176
3J-3I



177
3J-3I





全七 (1:3)



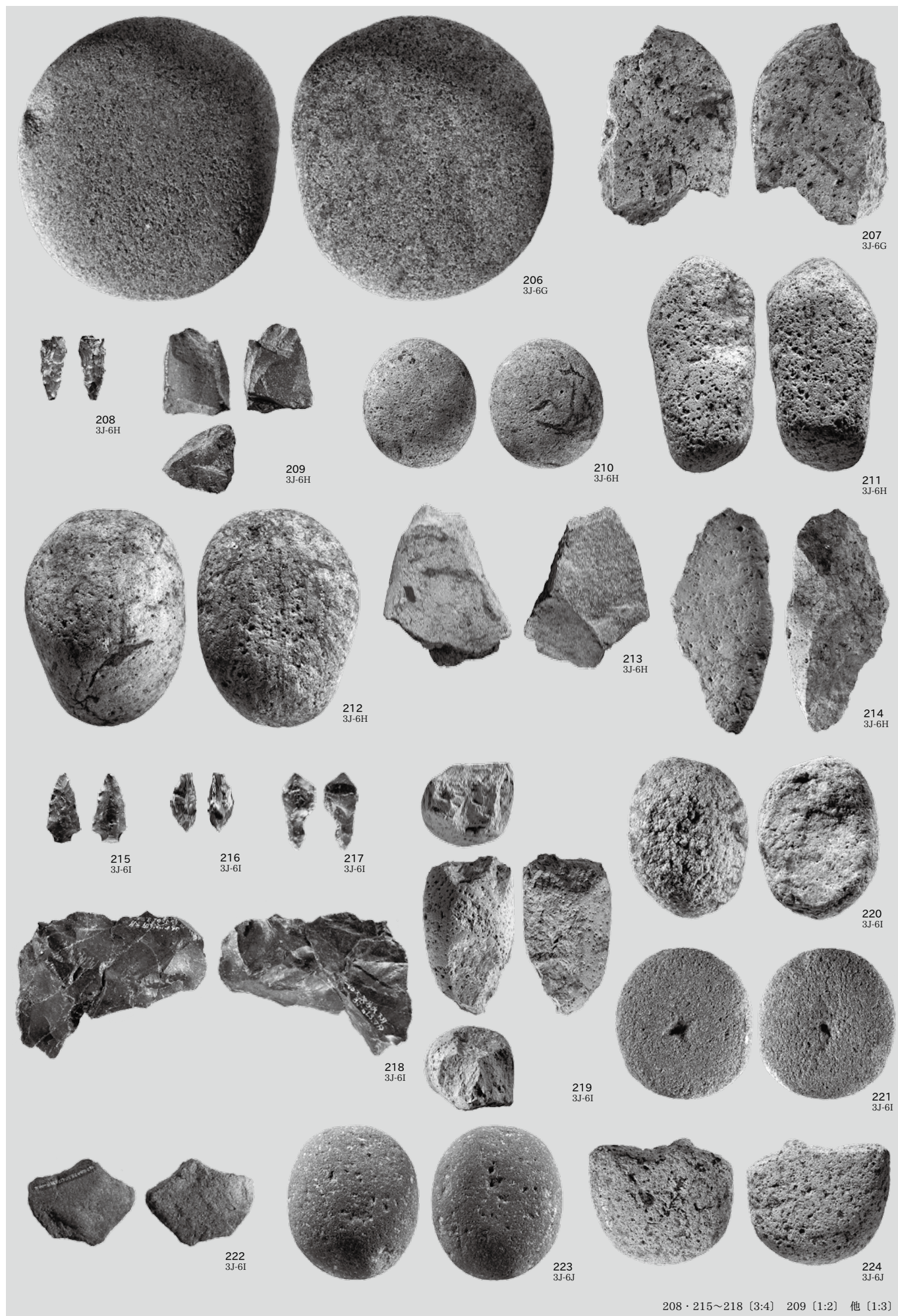

208・215~218 [3:4] 209 [1:2] 他 [1:3]

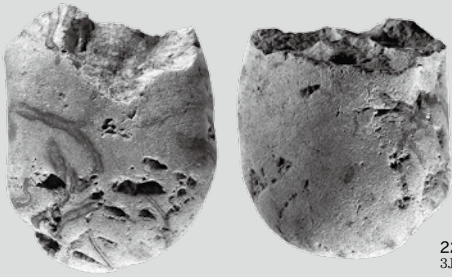

225
3J-6J

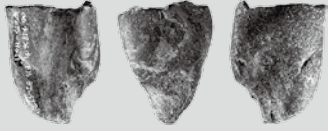

226
3J-6J

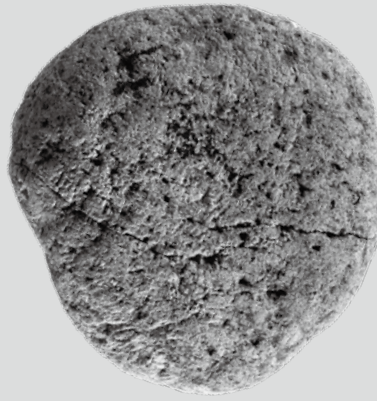

227
3J-6J



228
3J-6J

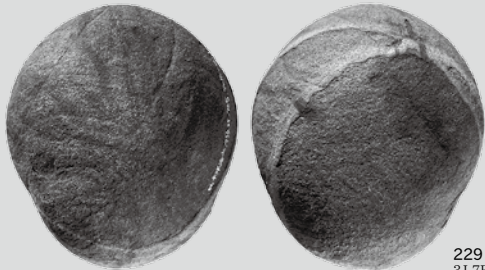

229
3J-7E



231
3J-7E

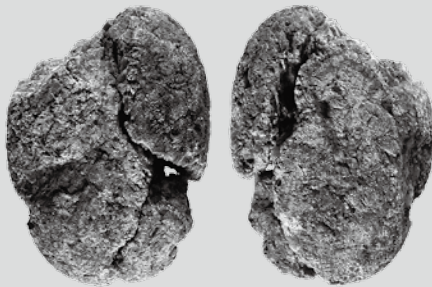

230
3J-7E+3J-7F
+3J-8E

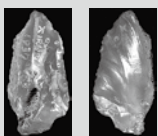

232
3J-7F



233
3J-7F+3J-8F



234
3J-7F





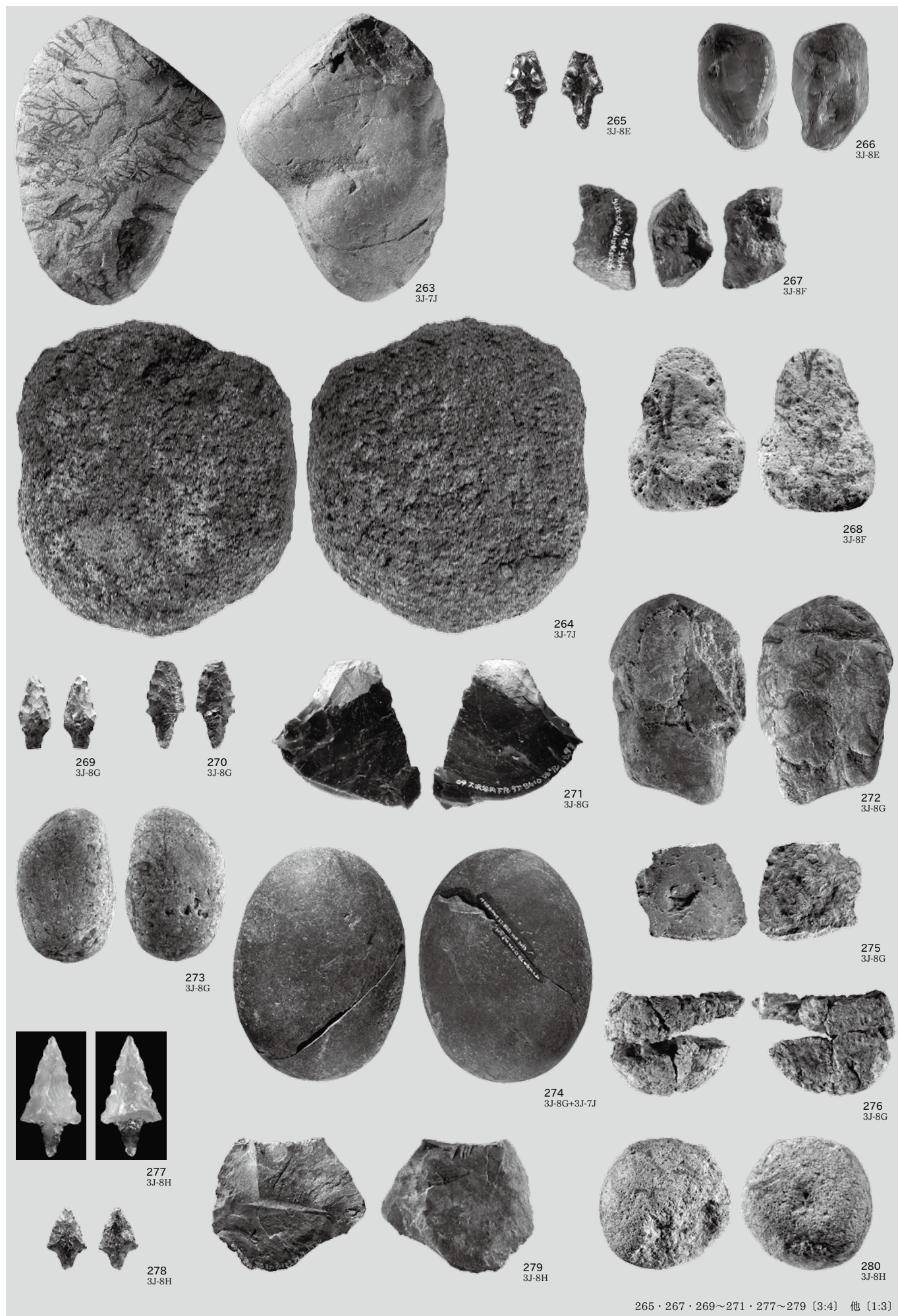

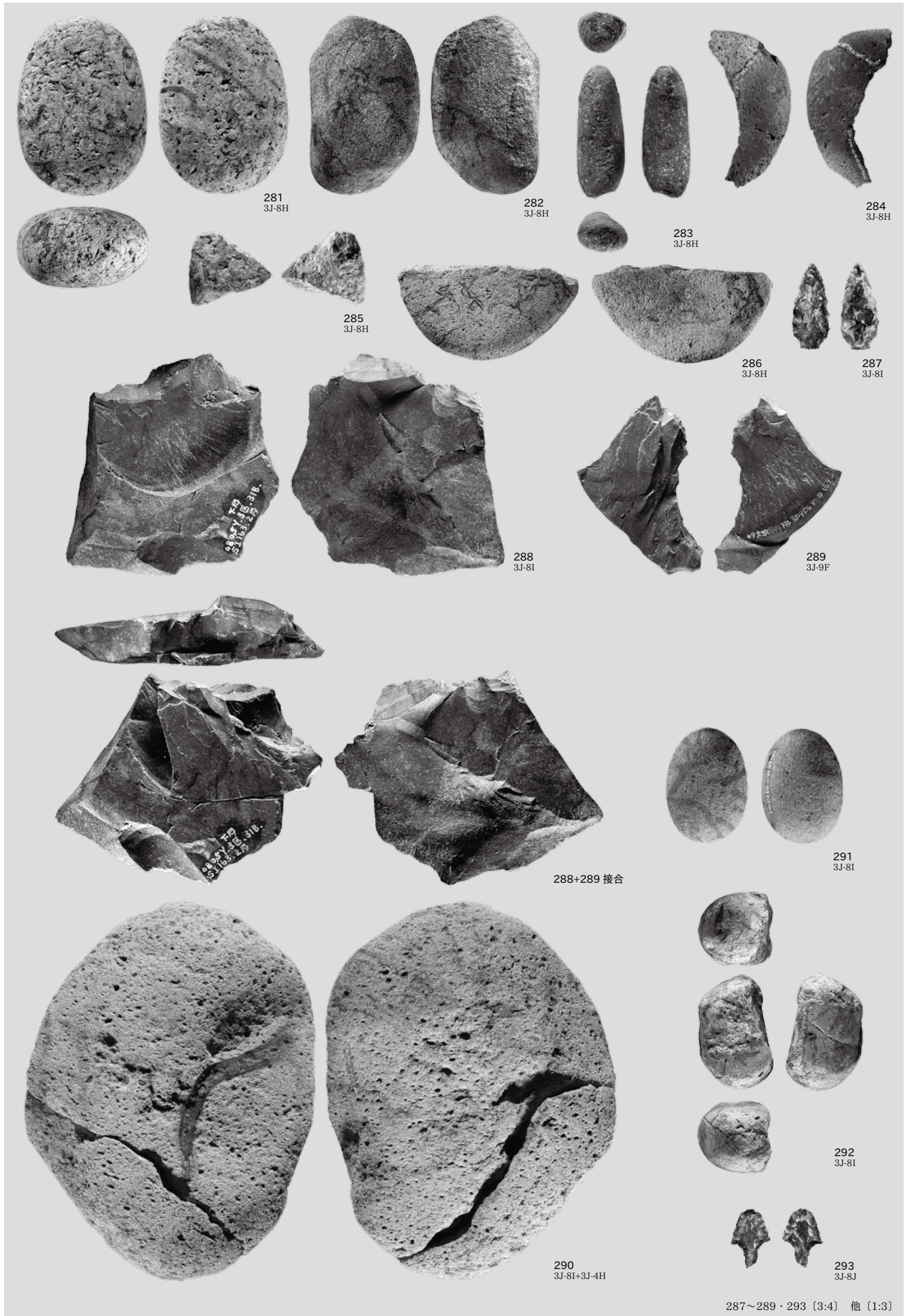

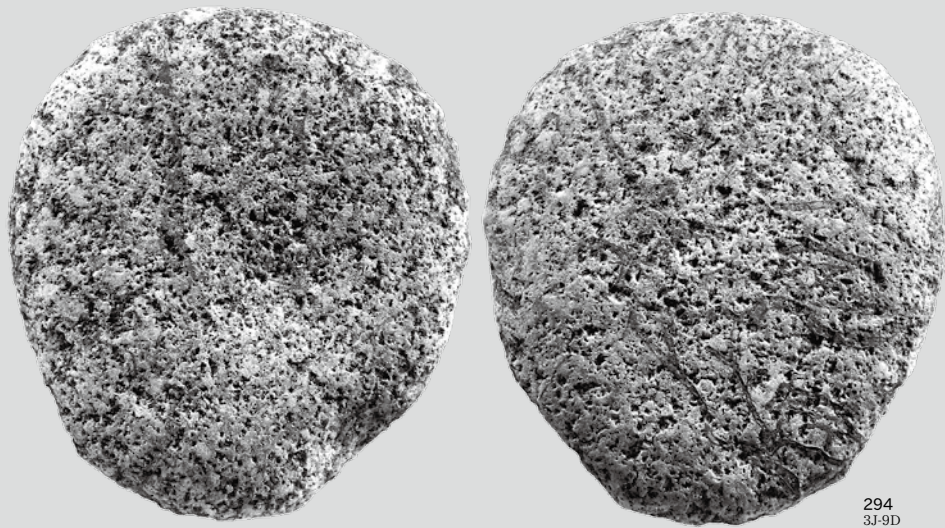

294
3J-9D



295
3J-9D



297
3J-9G



296
3J-9G



298
3J-9G



299
3J-9H

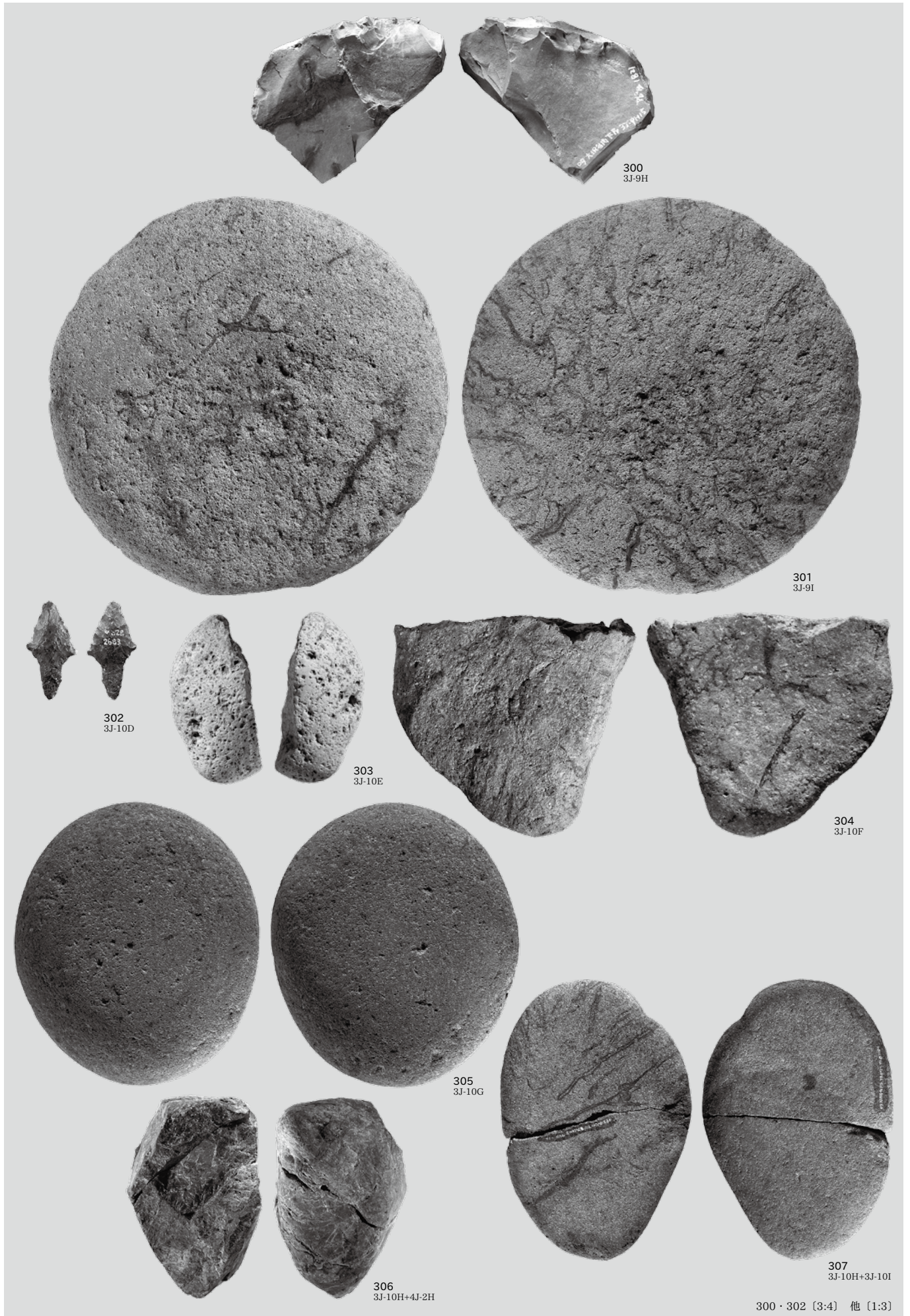

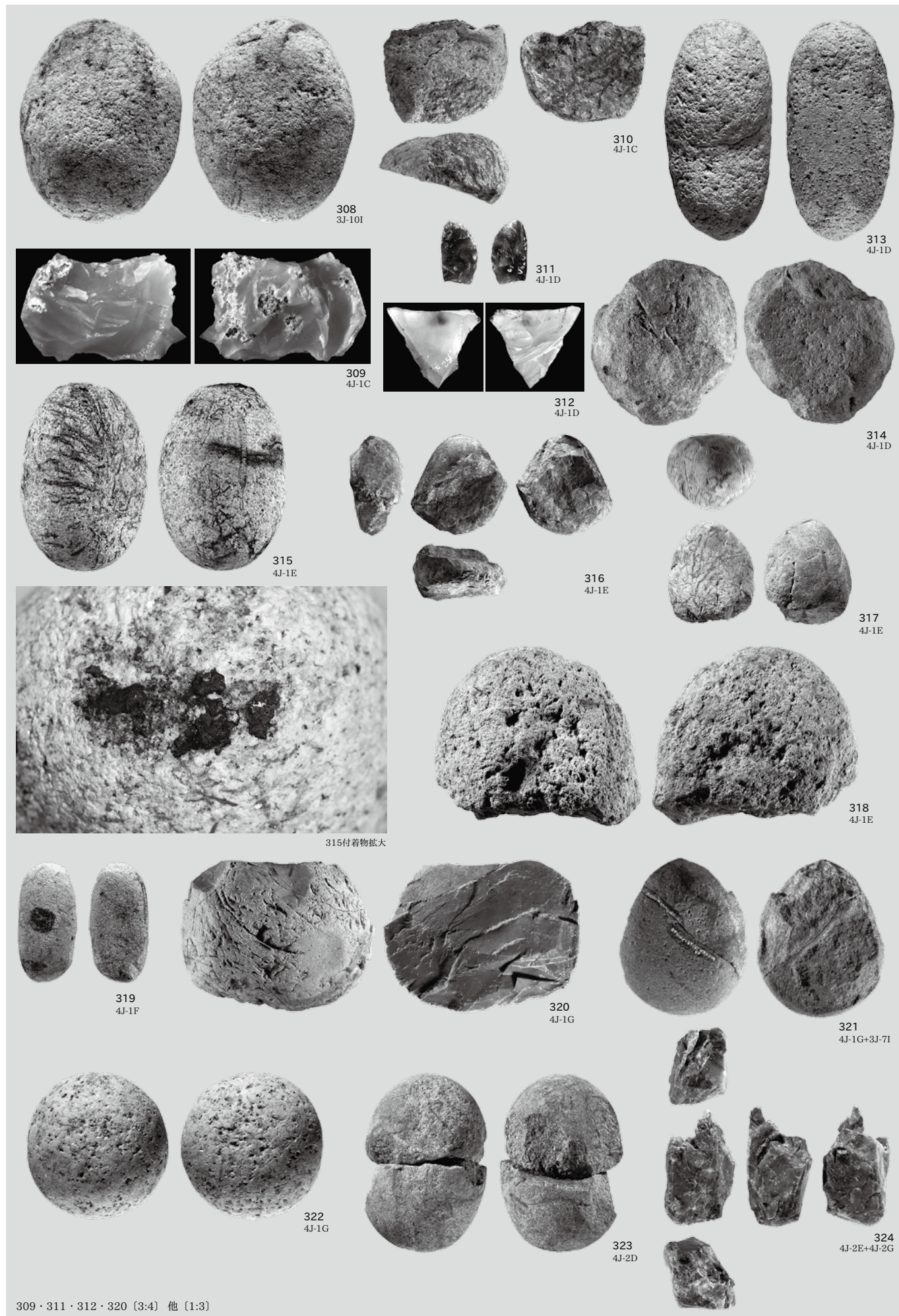

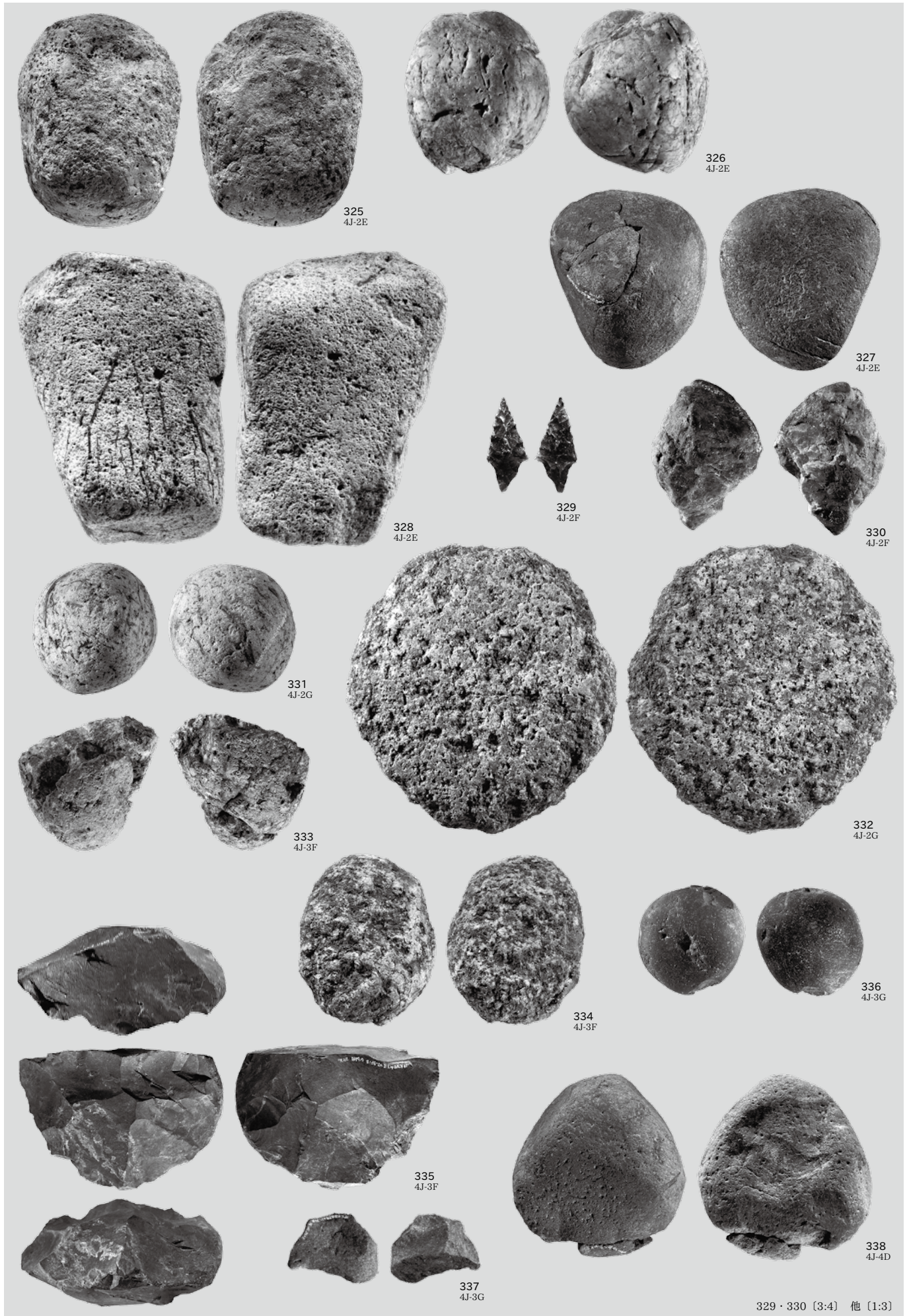

329・330 [3:4] 他 [1:3]

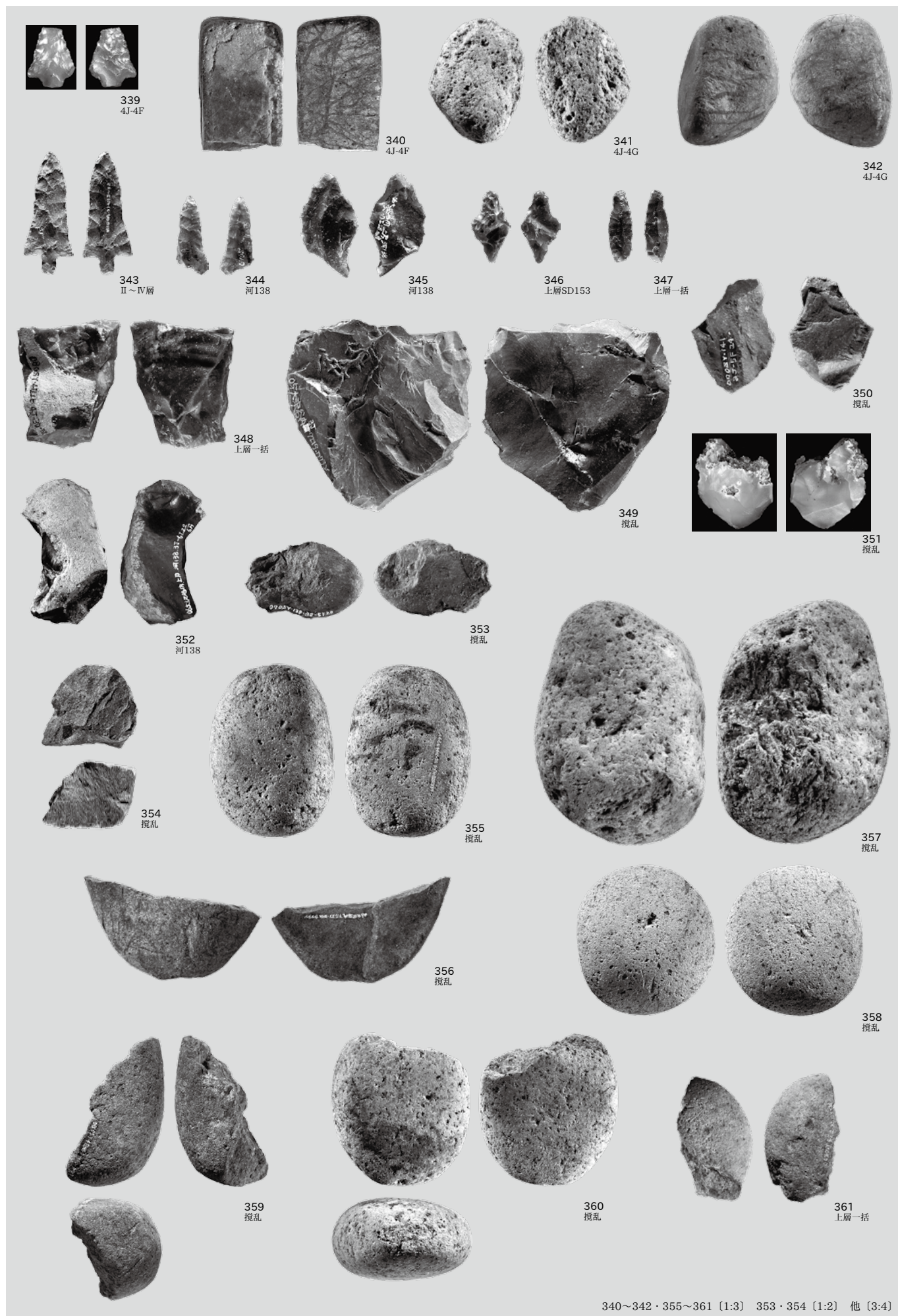



362
攪乱



364
攪乱

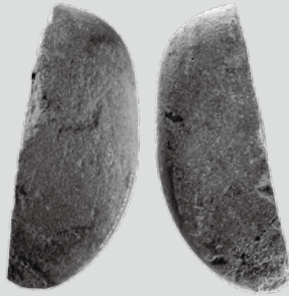

363
攪乱

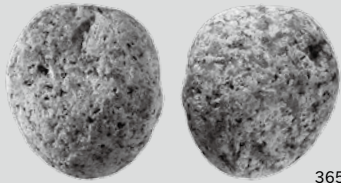
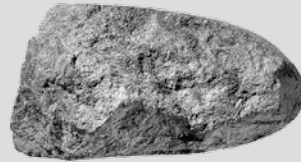

365
攪乱

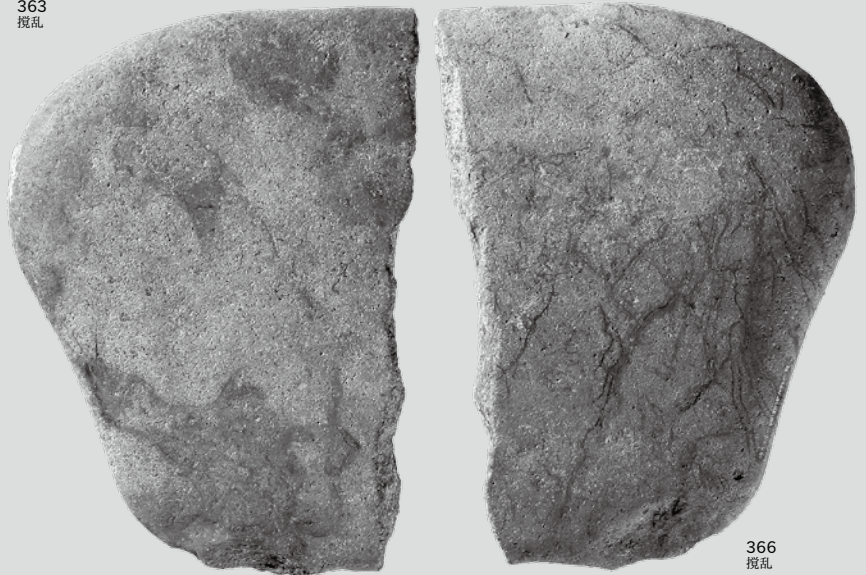

366
攪乱



367
攪乱

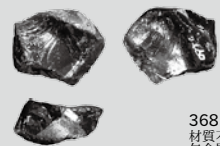

368
材質不明遺物
包含層 3J-7H



大沢谷内遺跡上層出土須恵器



大沢谷内遺跡上層出土土師器

弥生時代

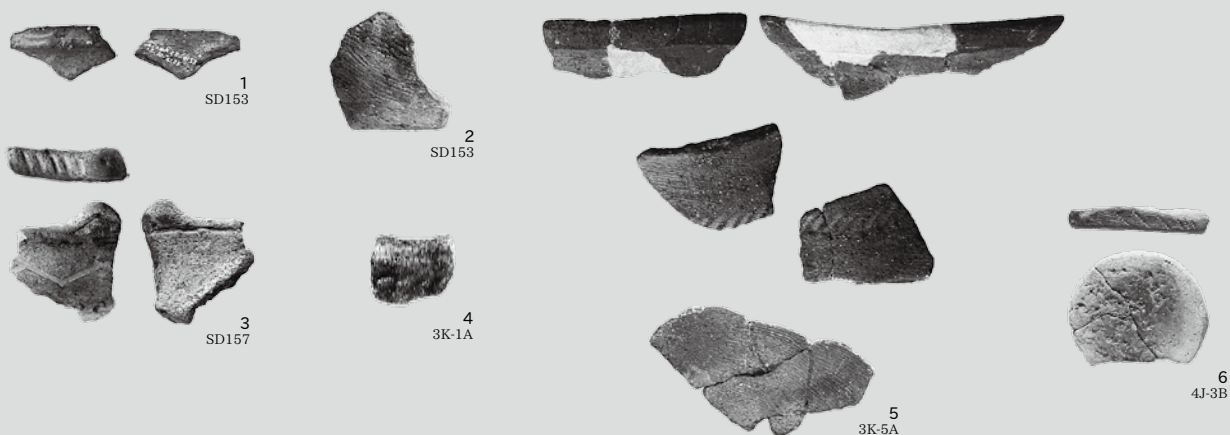

古墳時代



古墳時代 SX948、河 138 古代 SB1552P1、Pit46・72・539・618・718・1211・1289、SD76・153・157・232

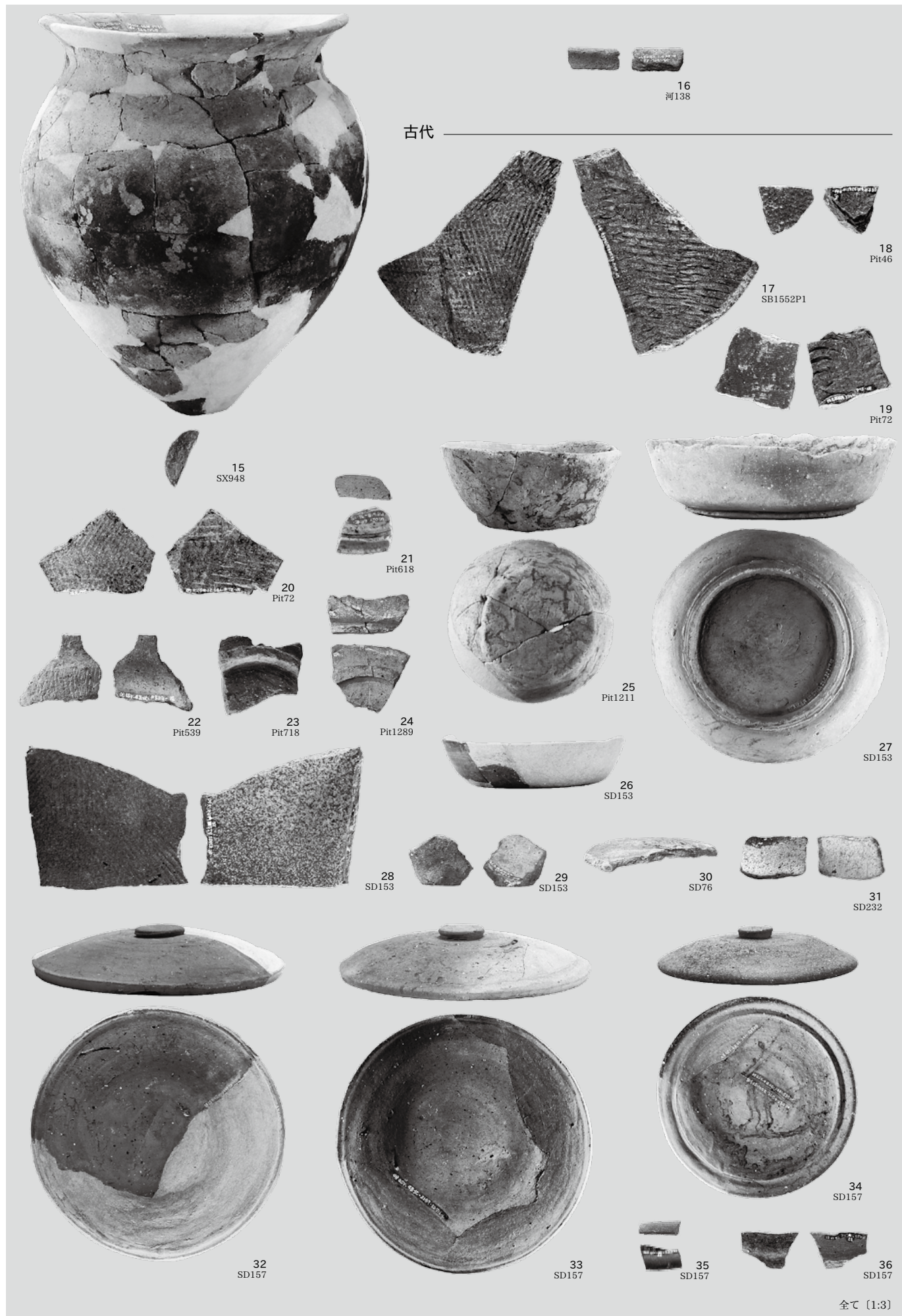

古代

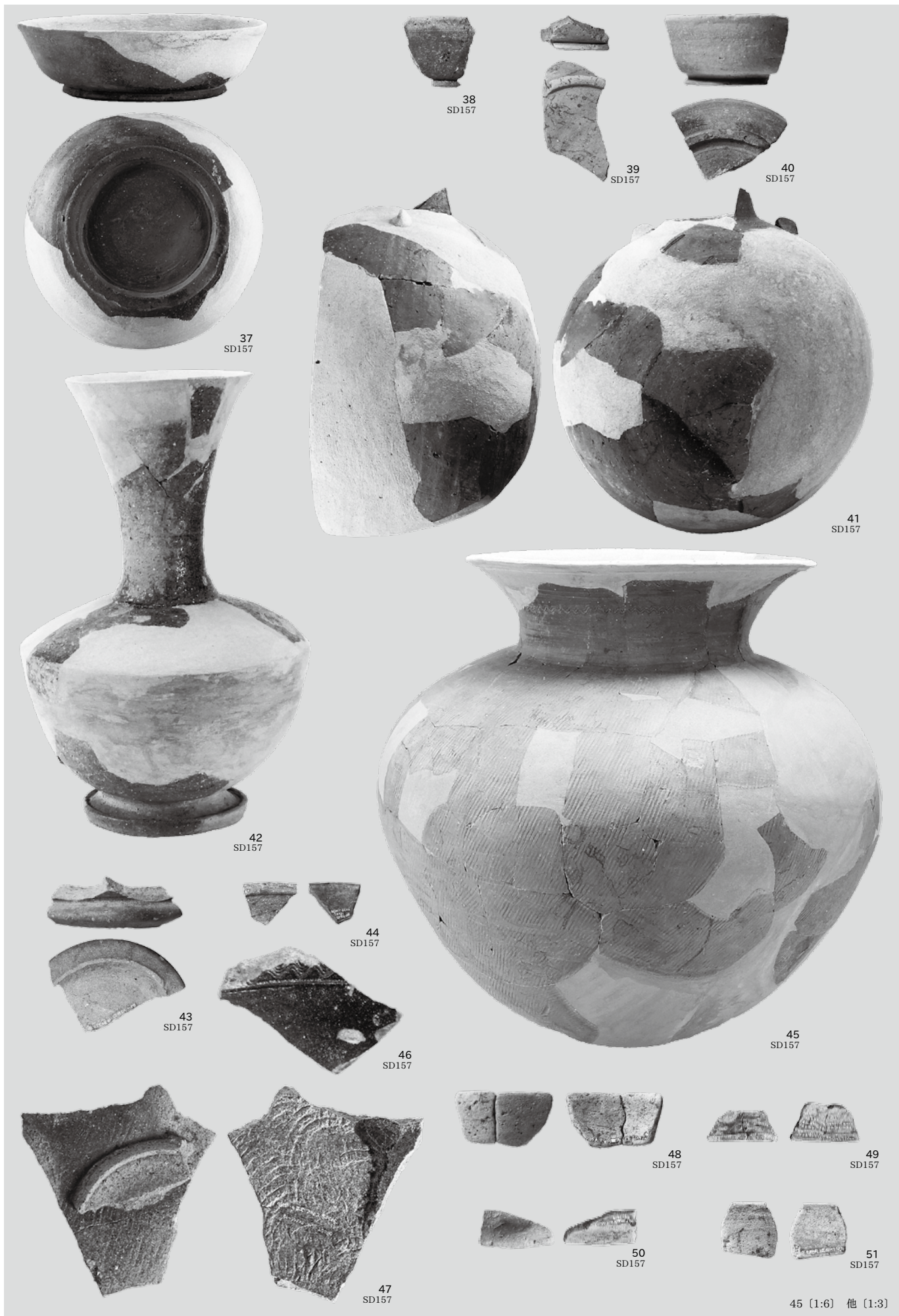

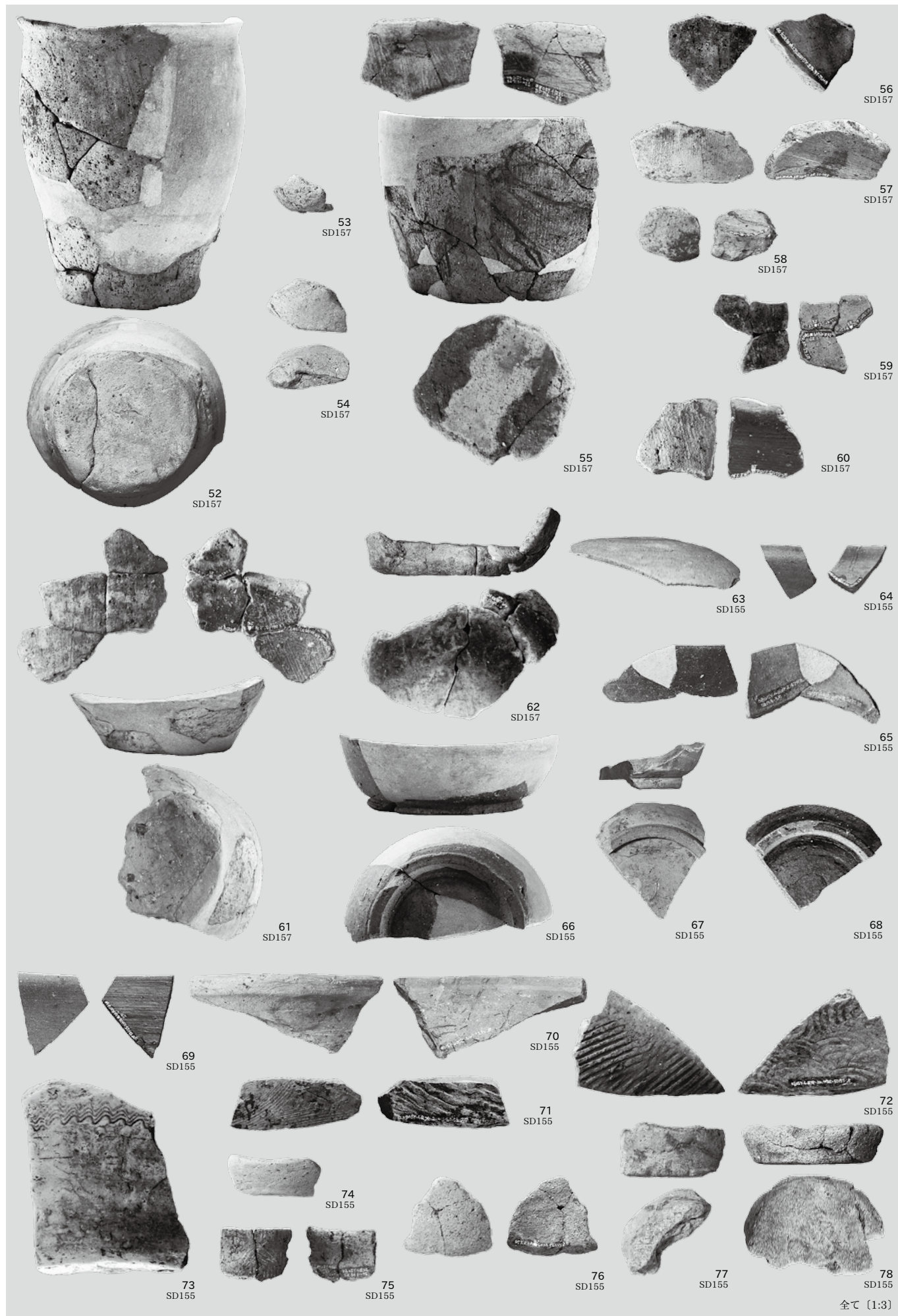





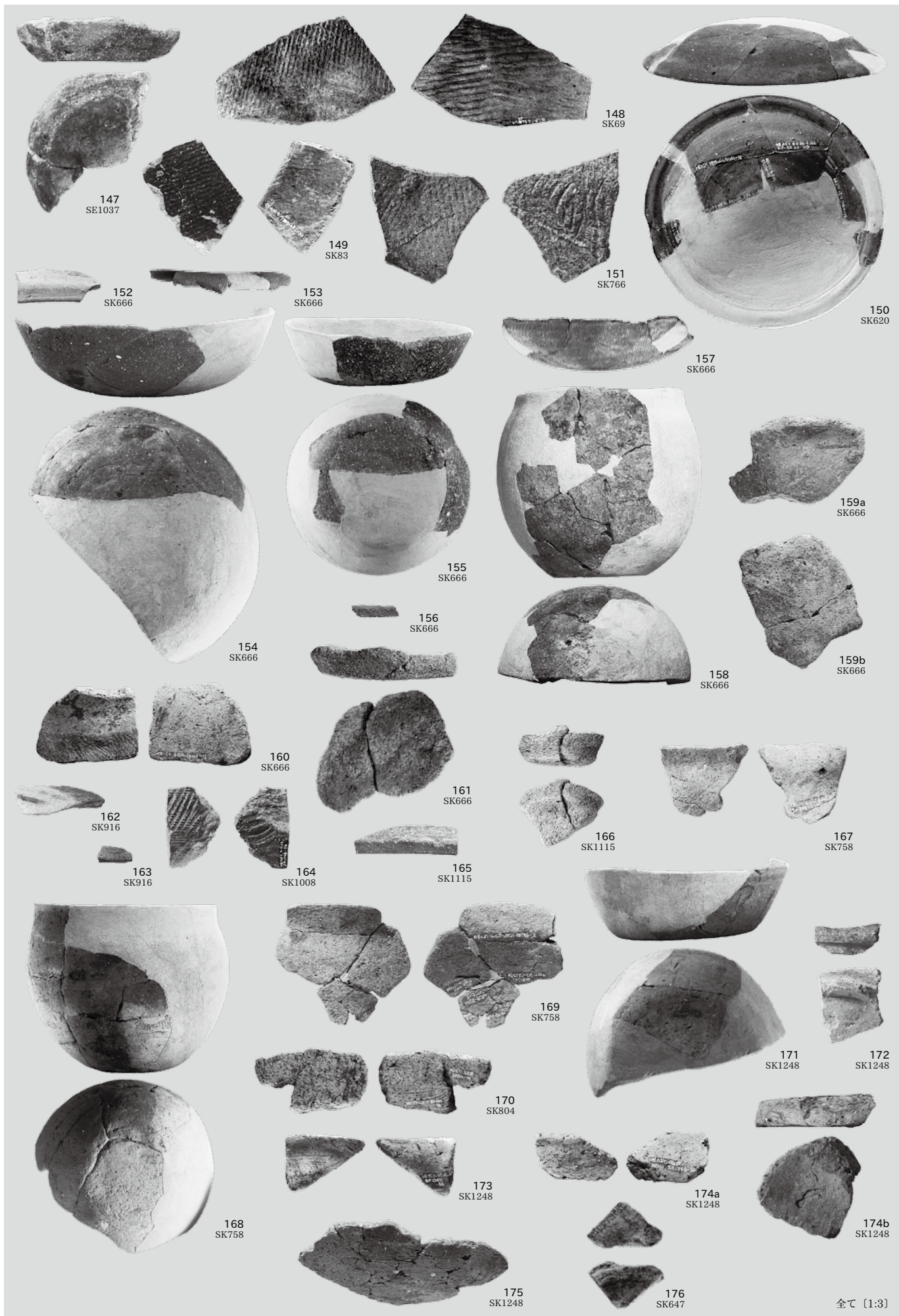

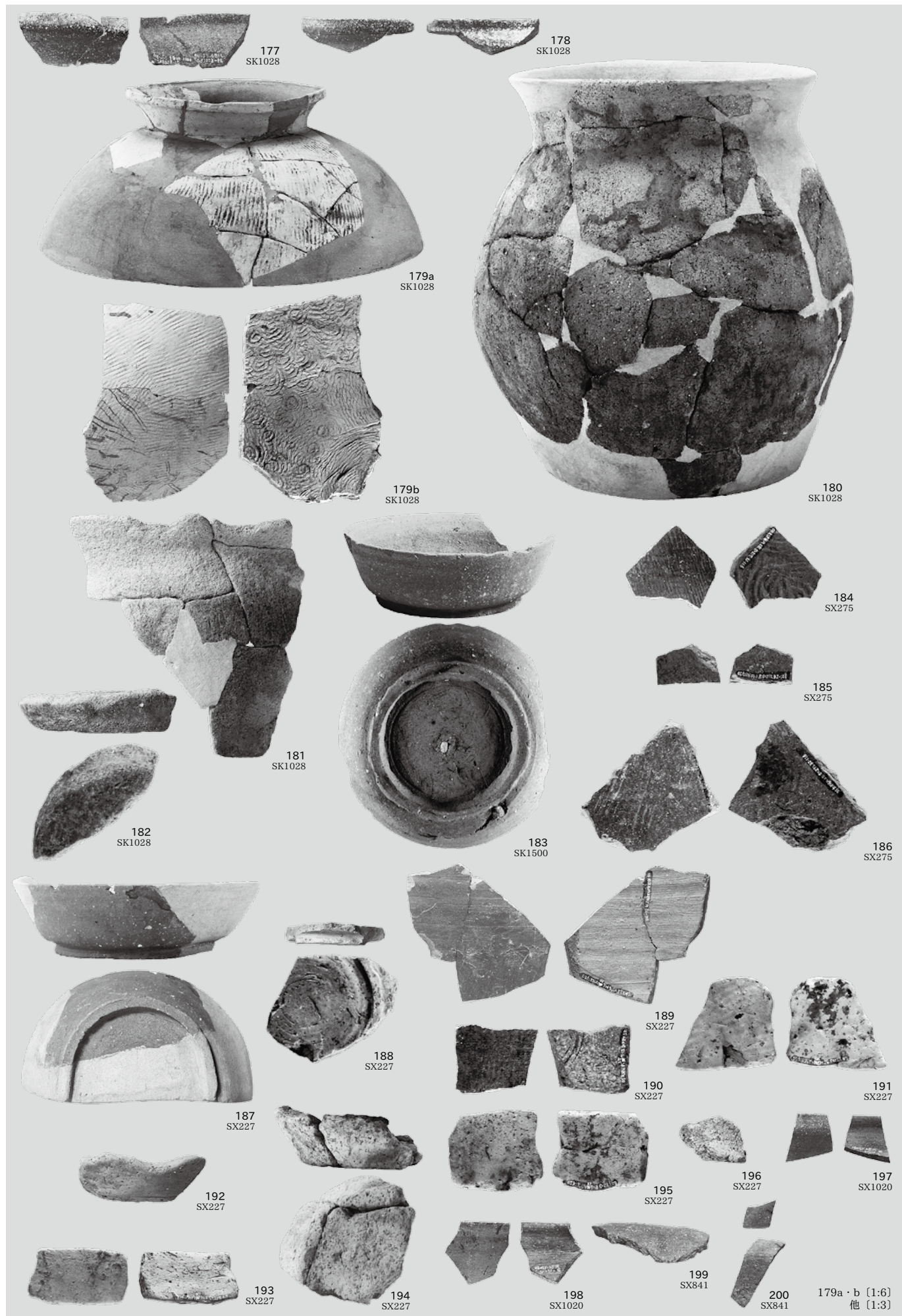

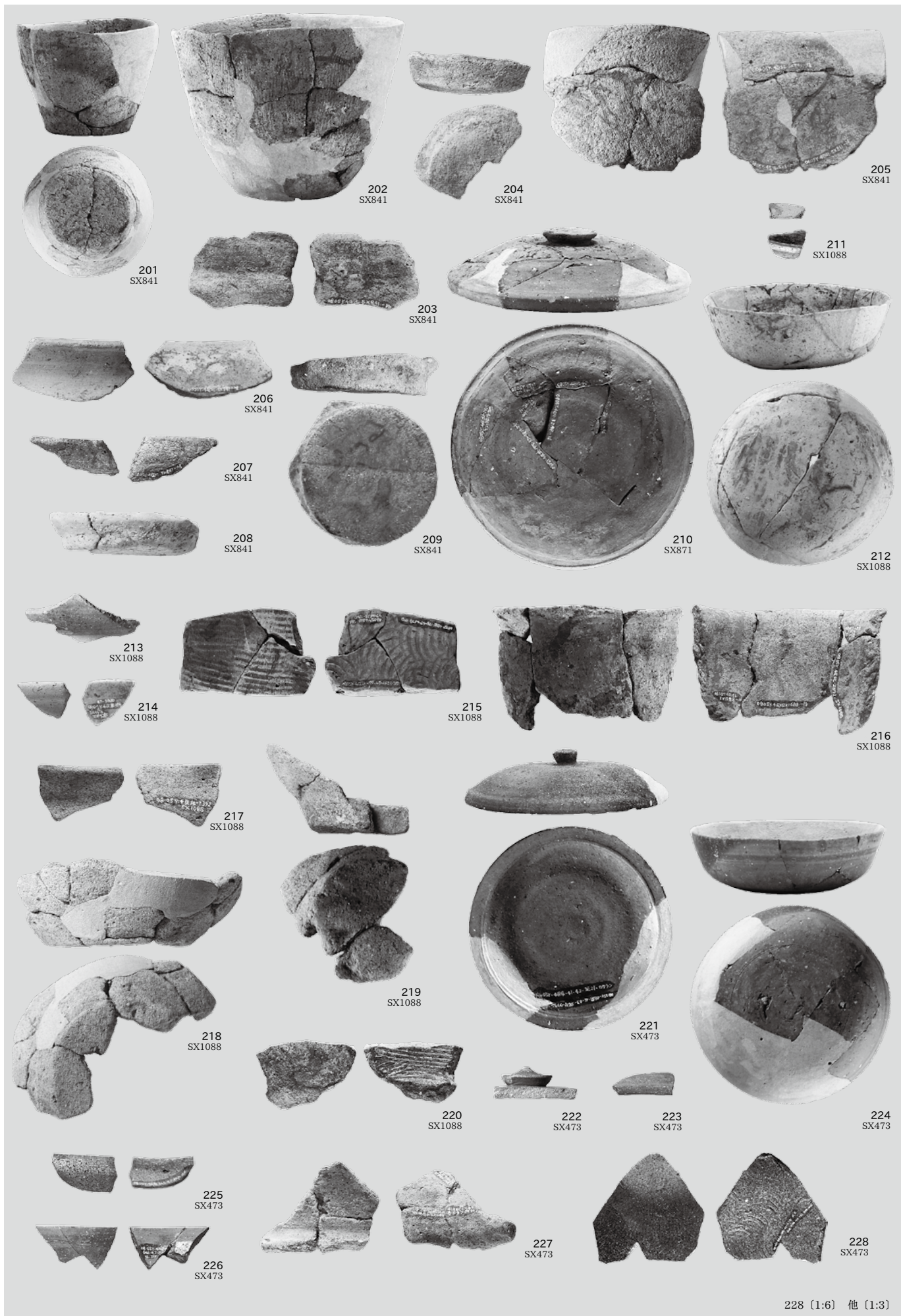

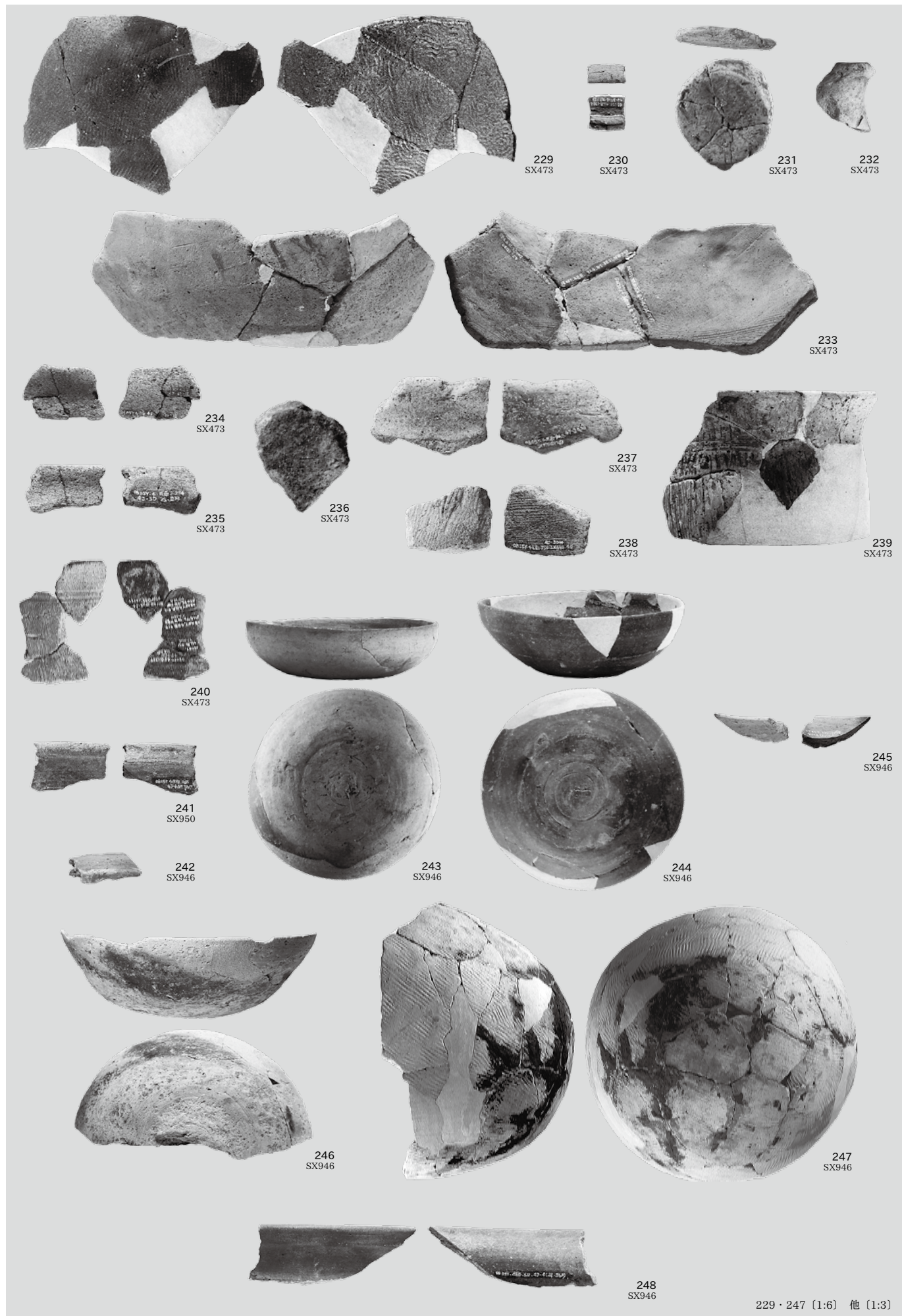

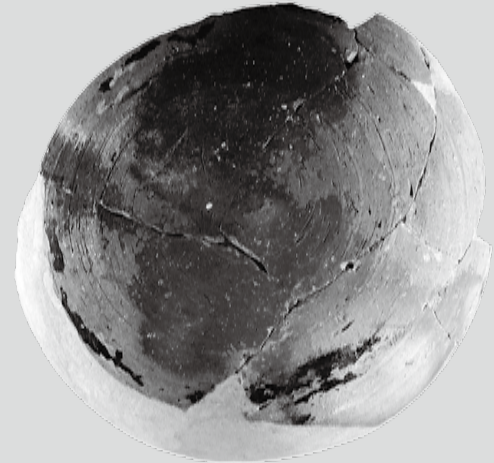
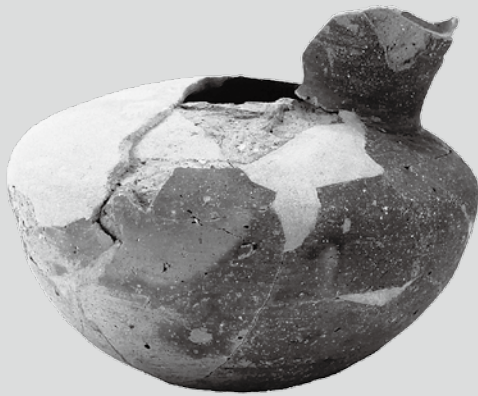

249
SX946

250
SX946

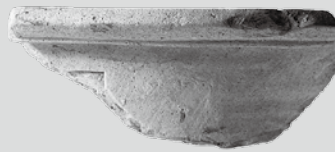

251
SX946

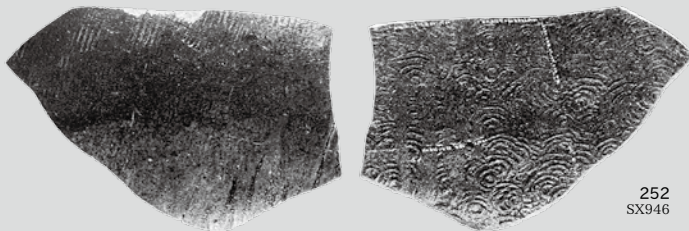

252
SX946

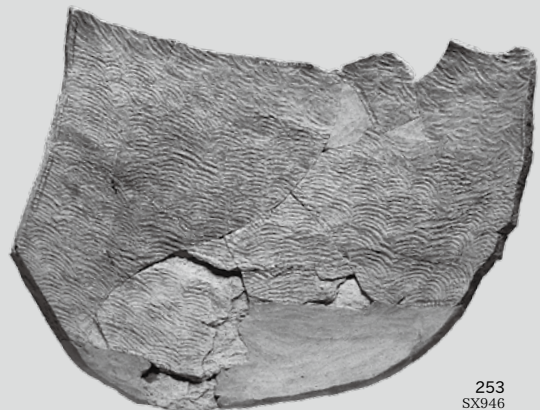
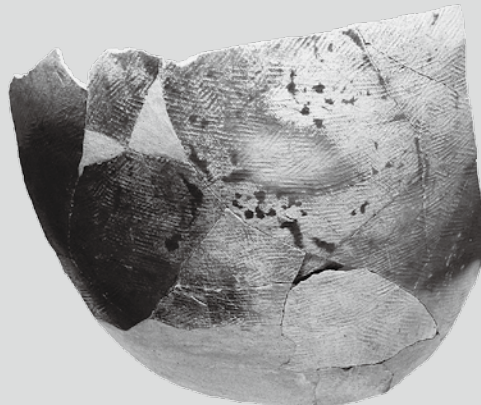

253
SX946

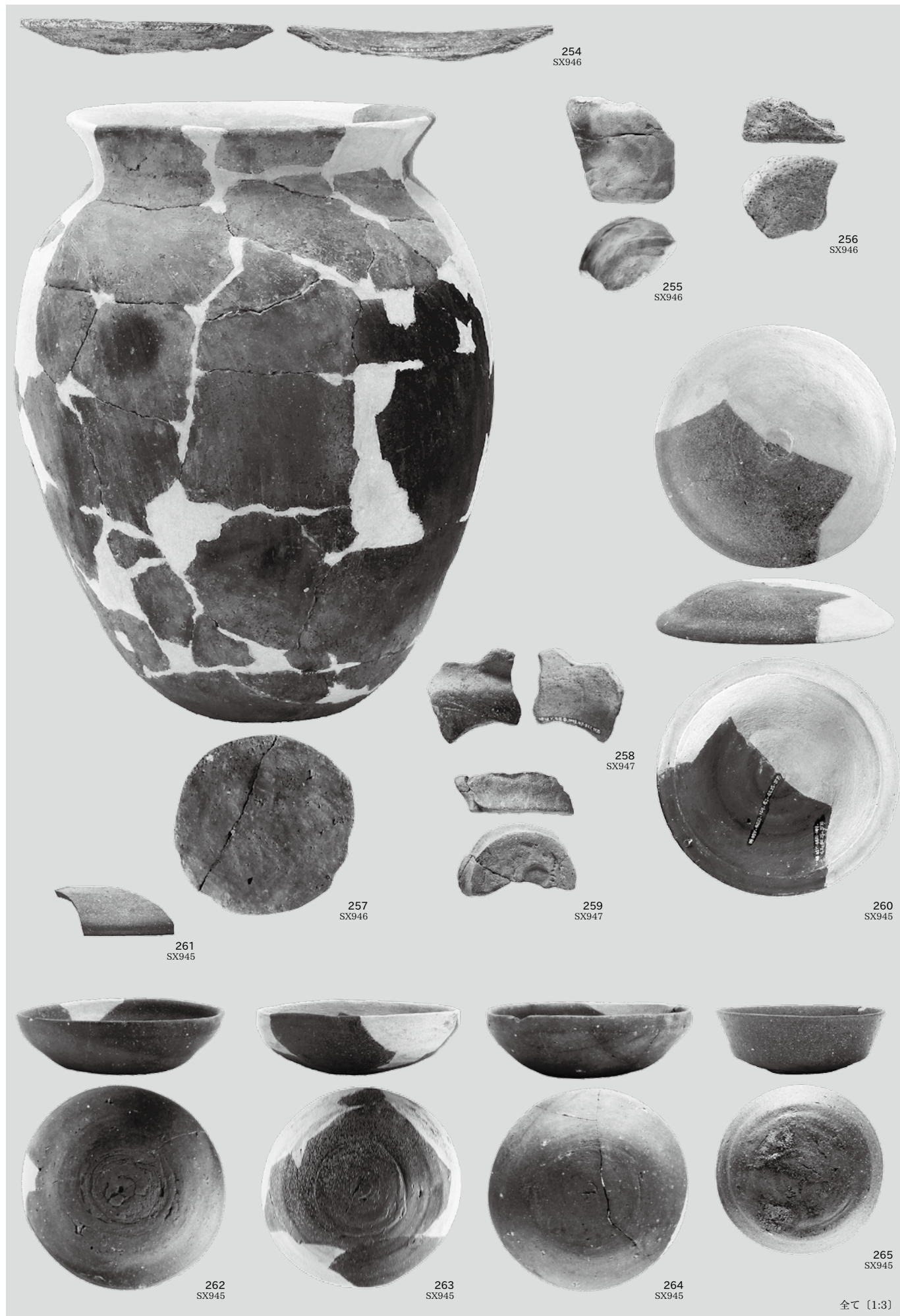



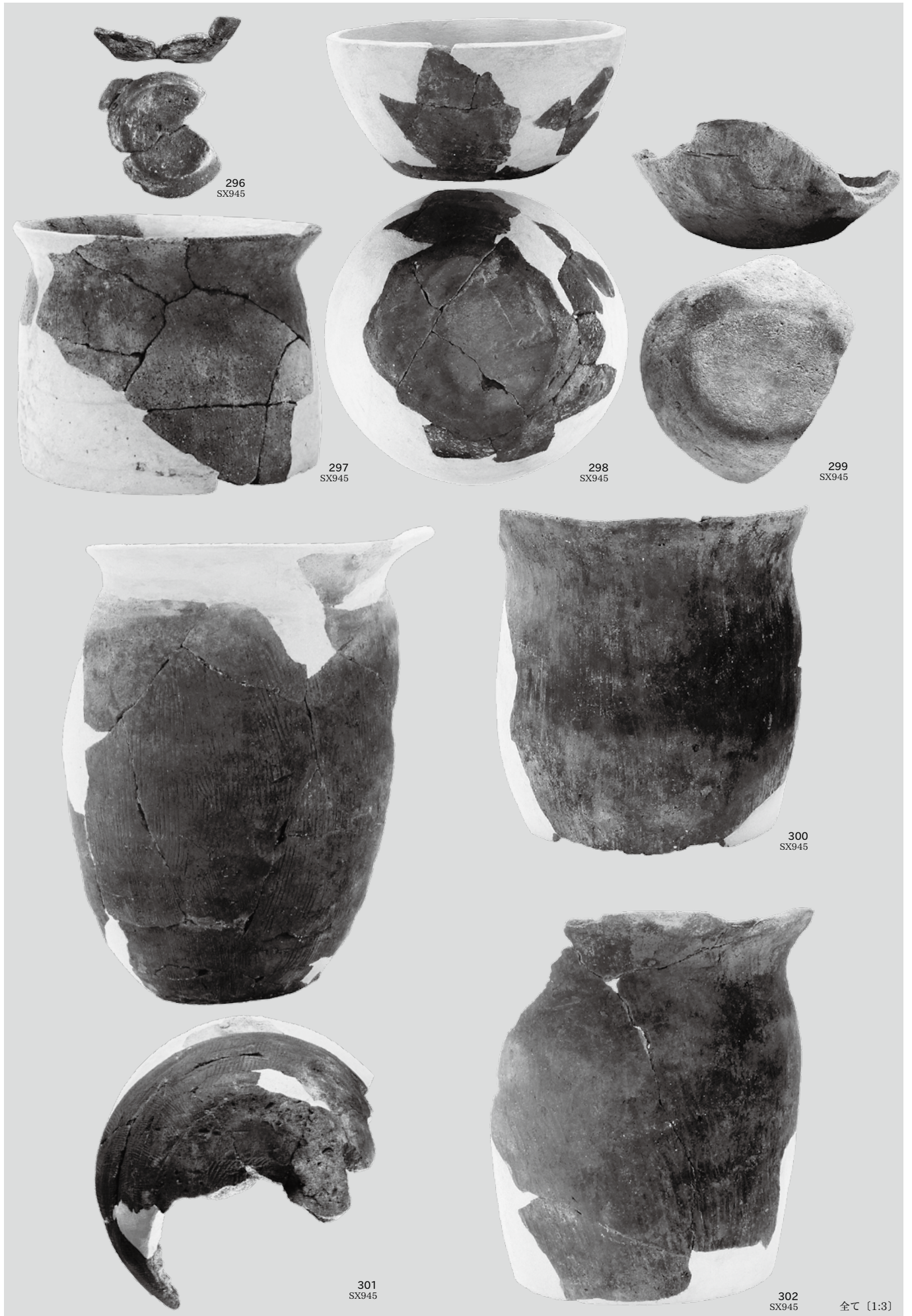

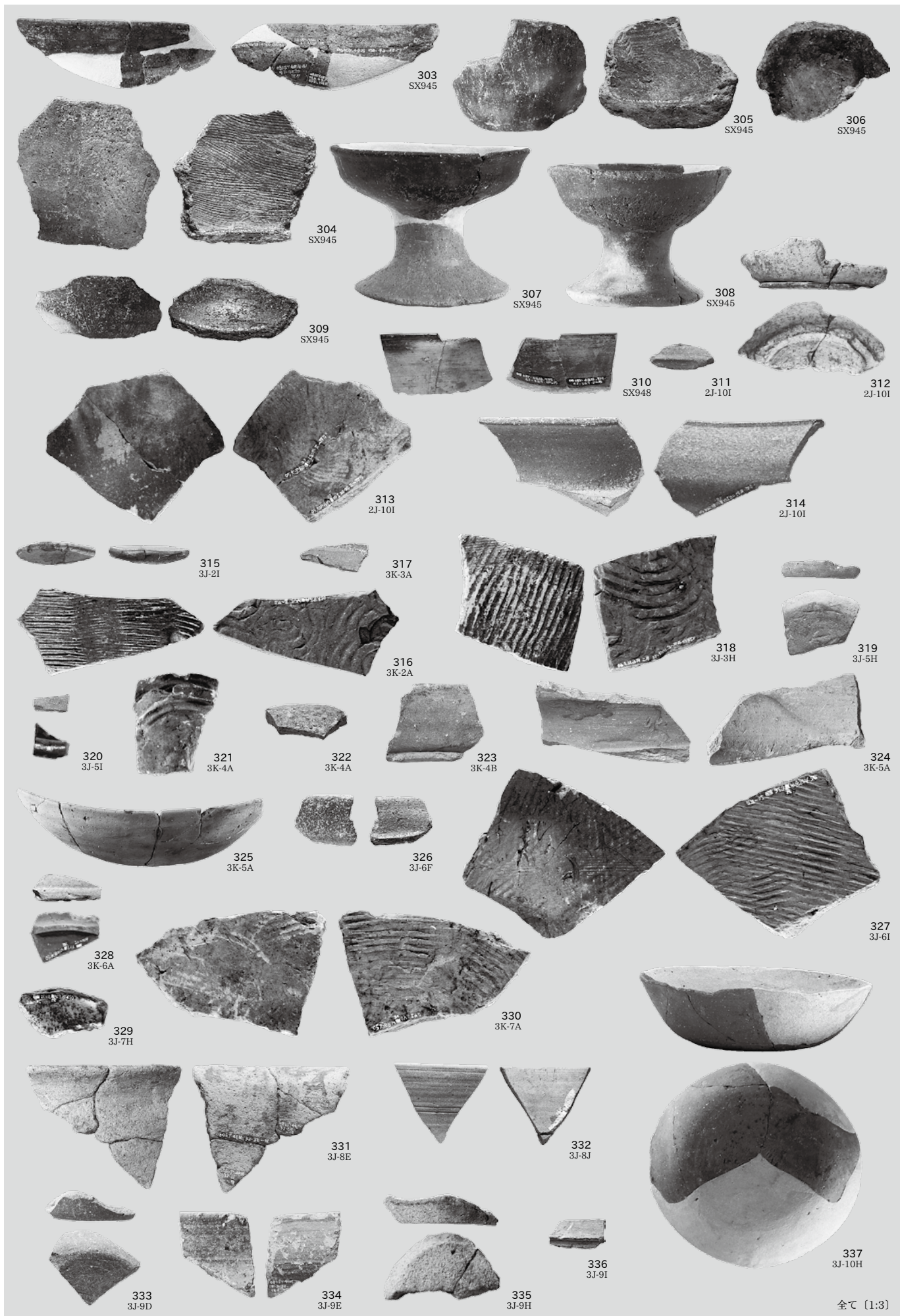

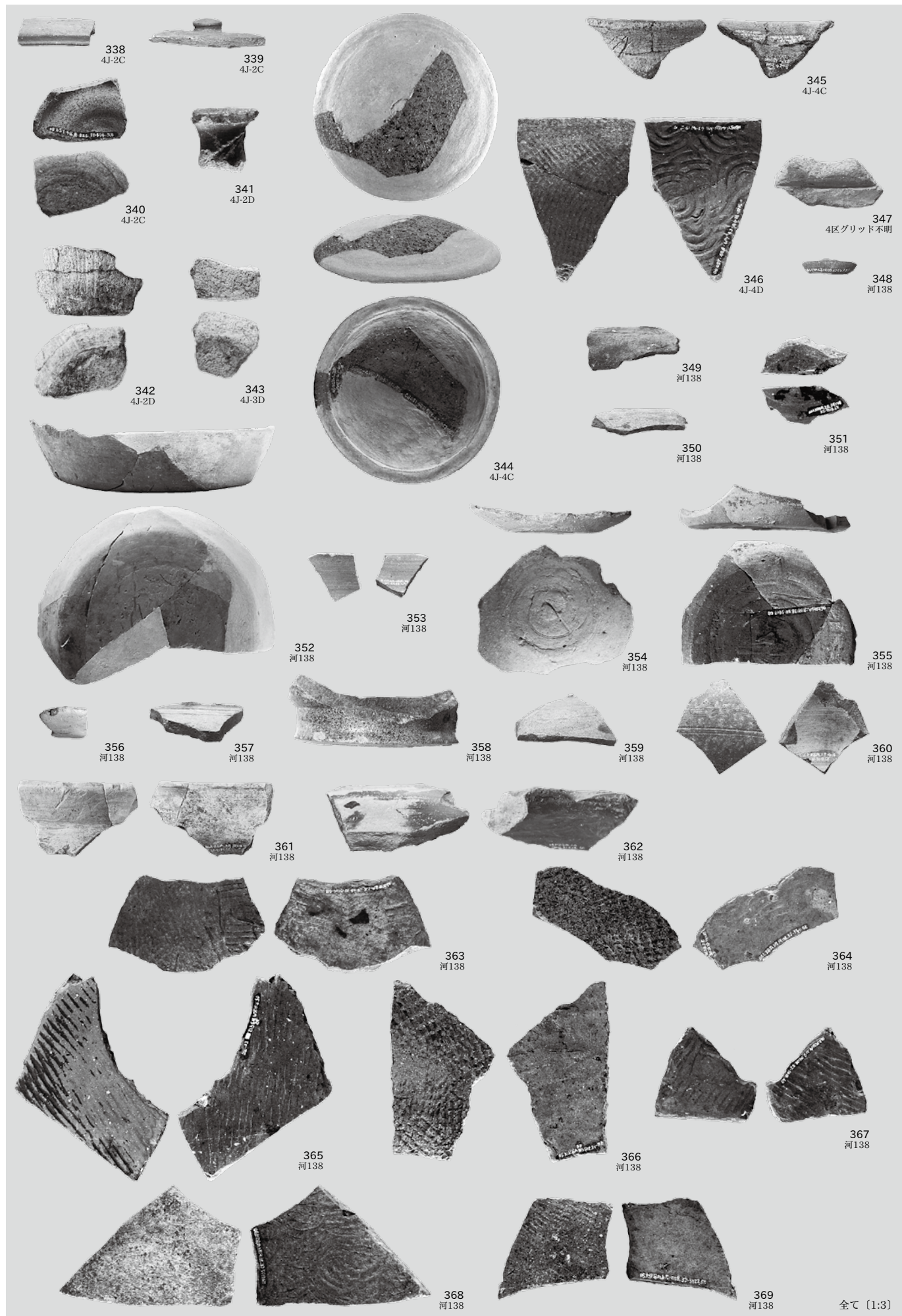

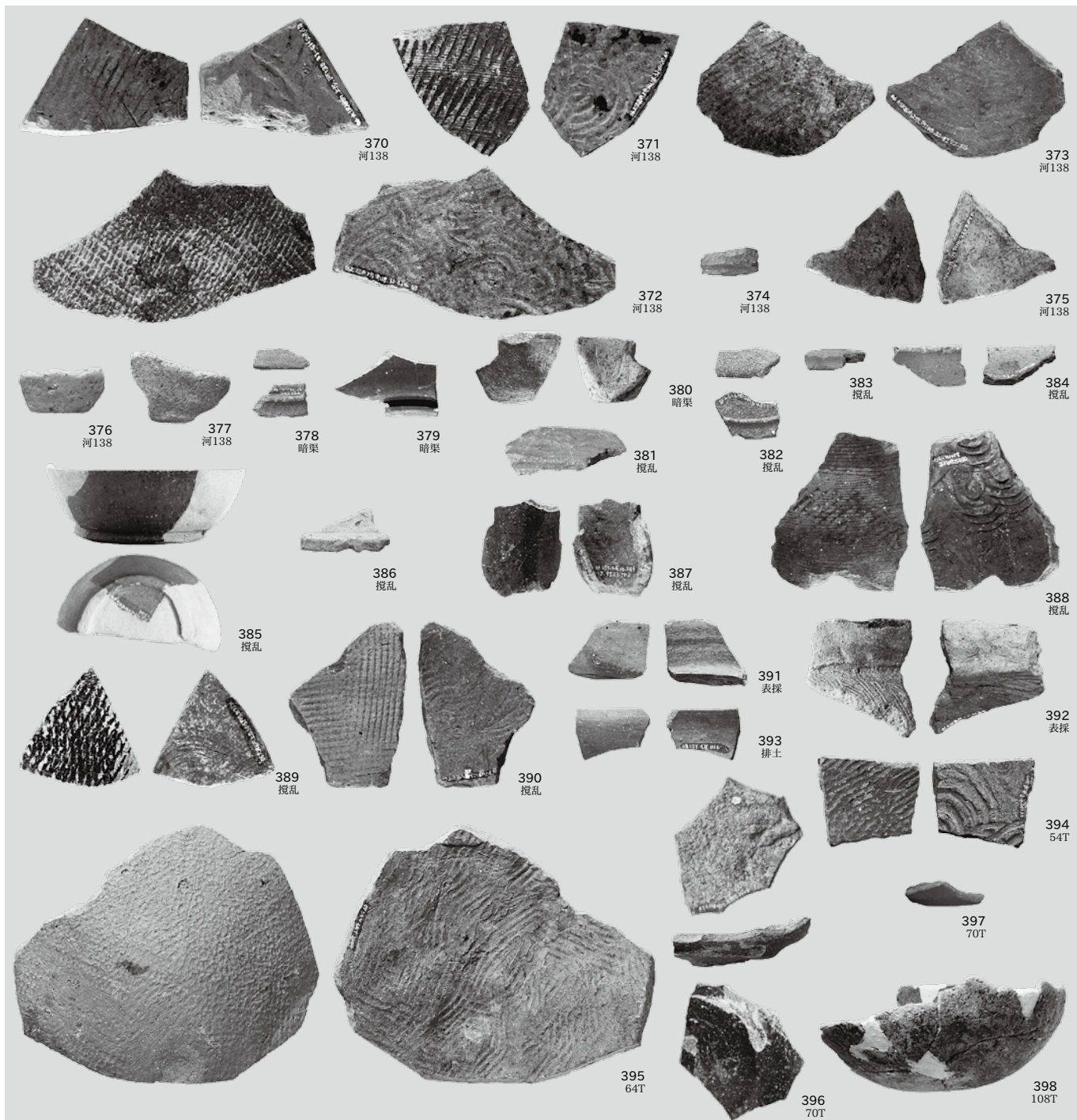

中世

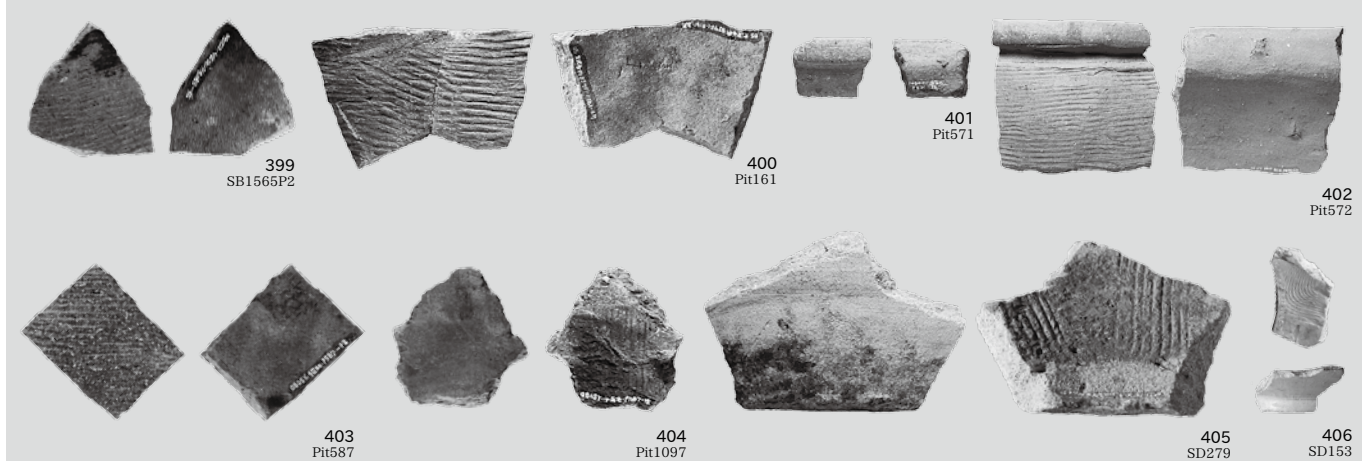

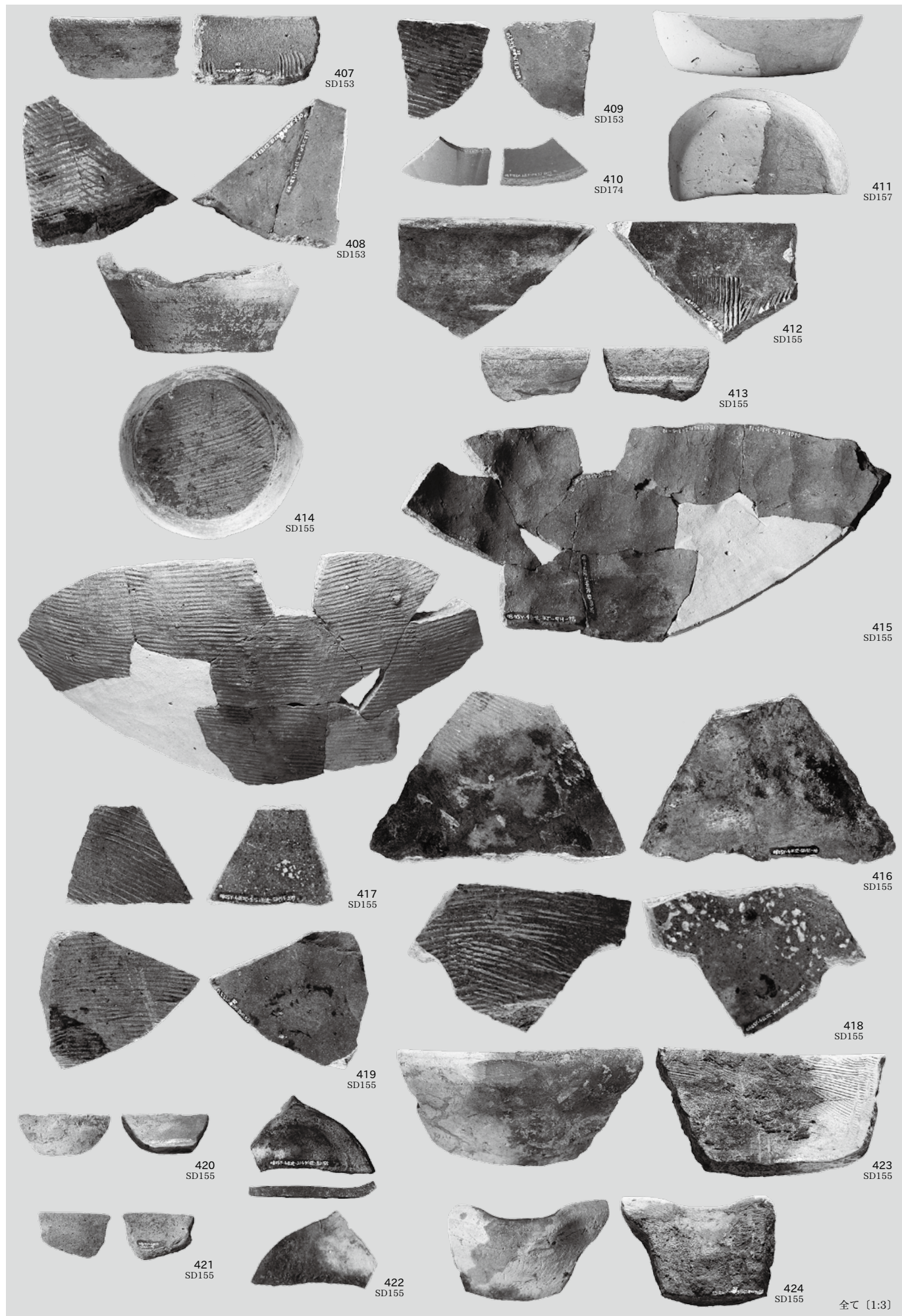

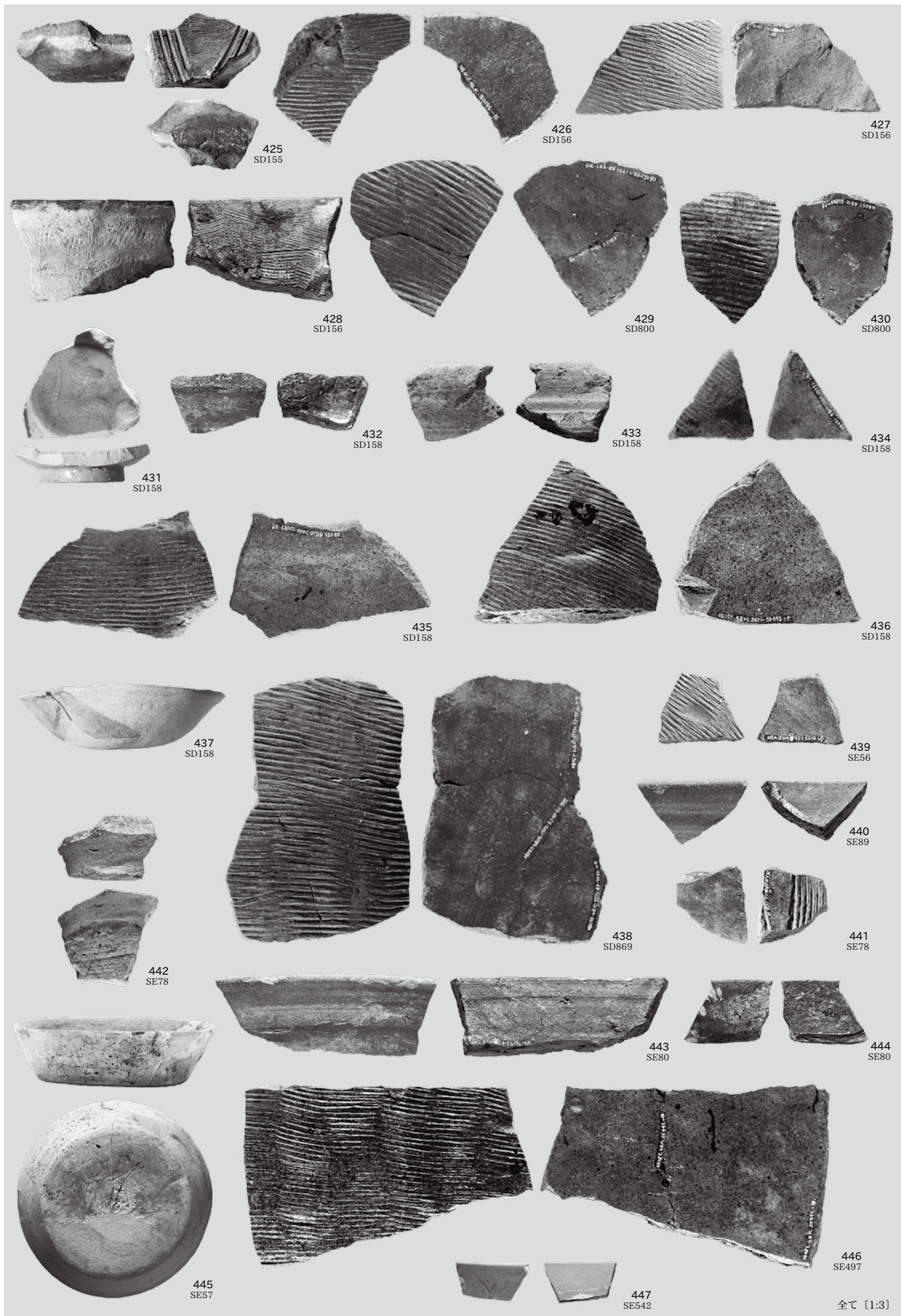

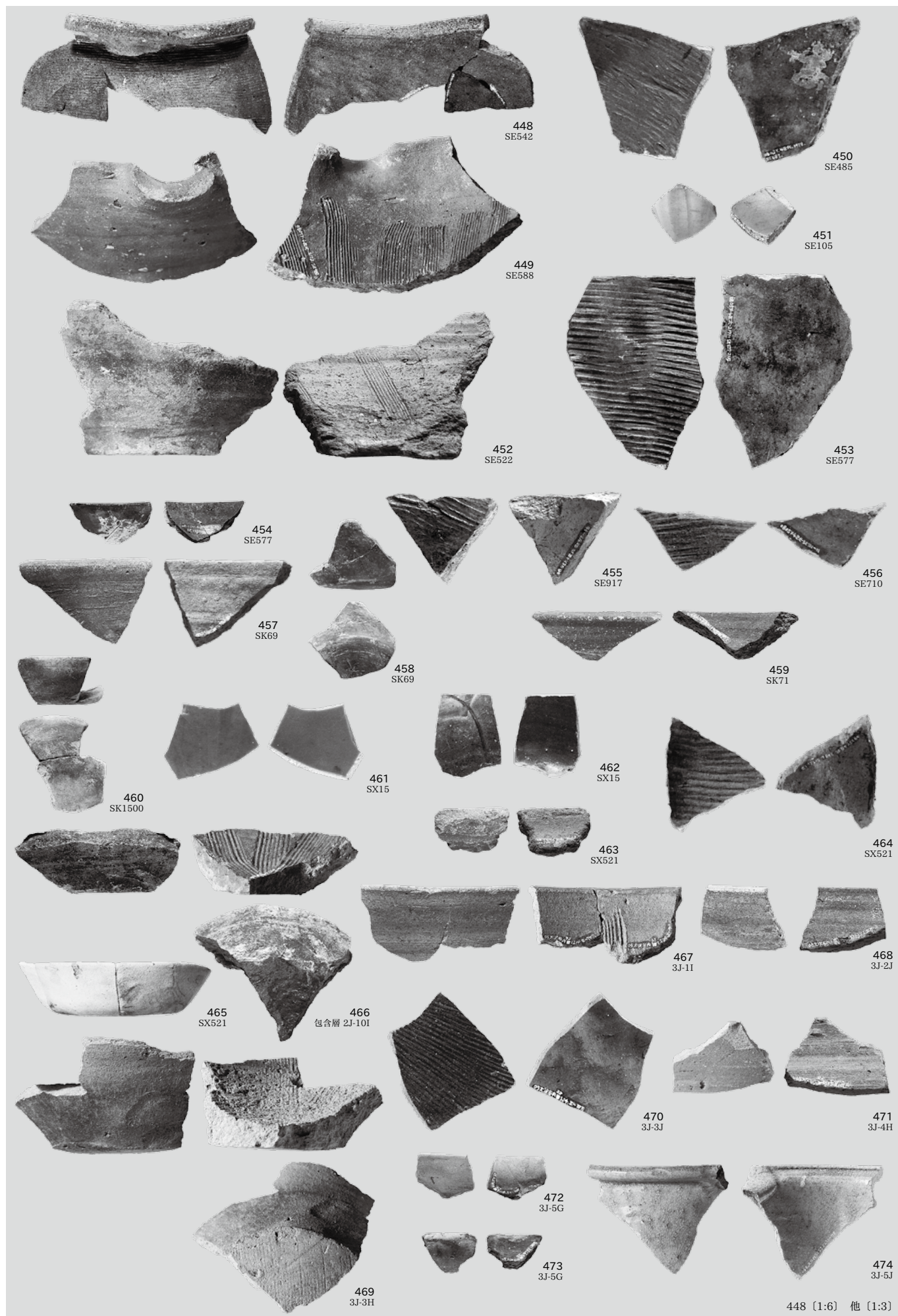

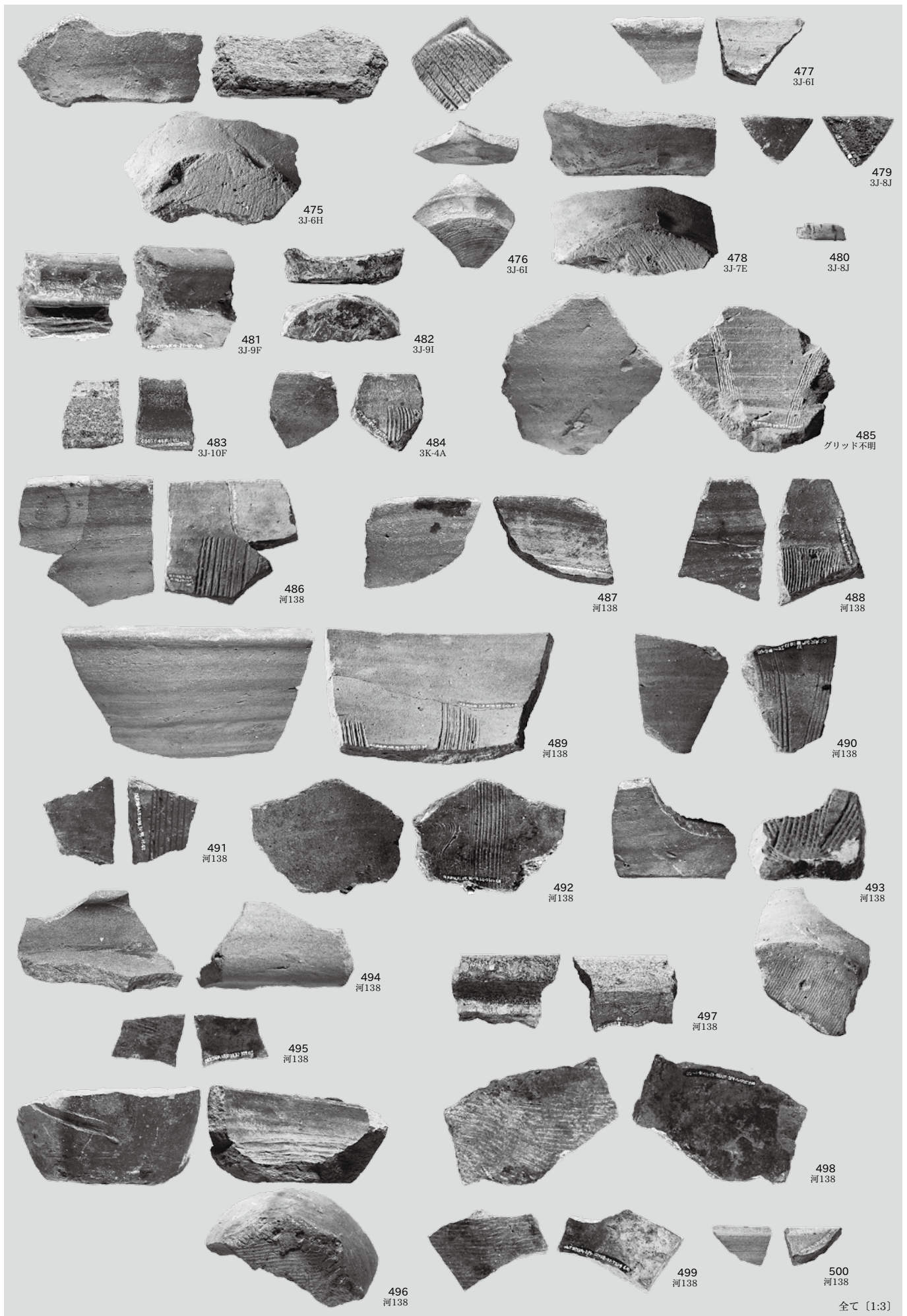

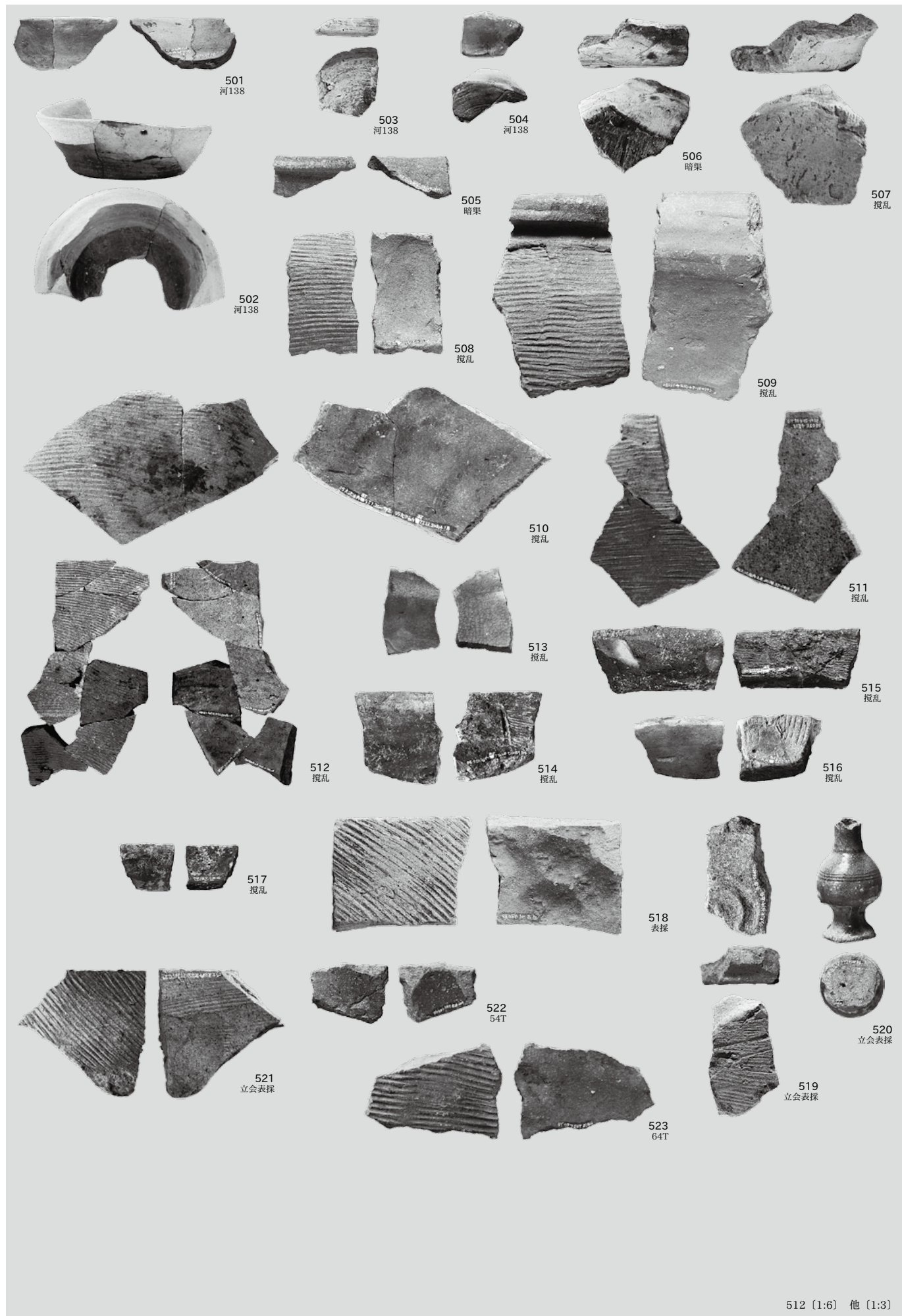

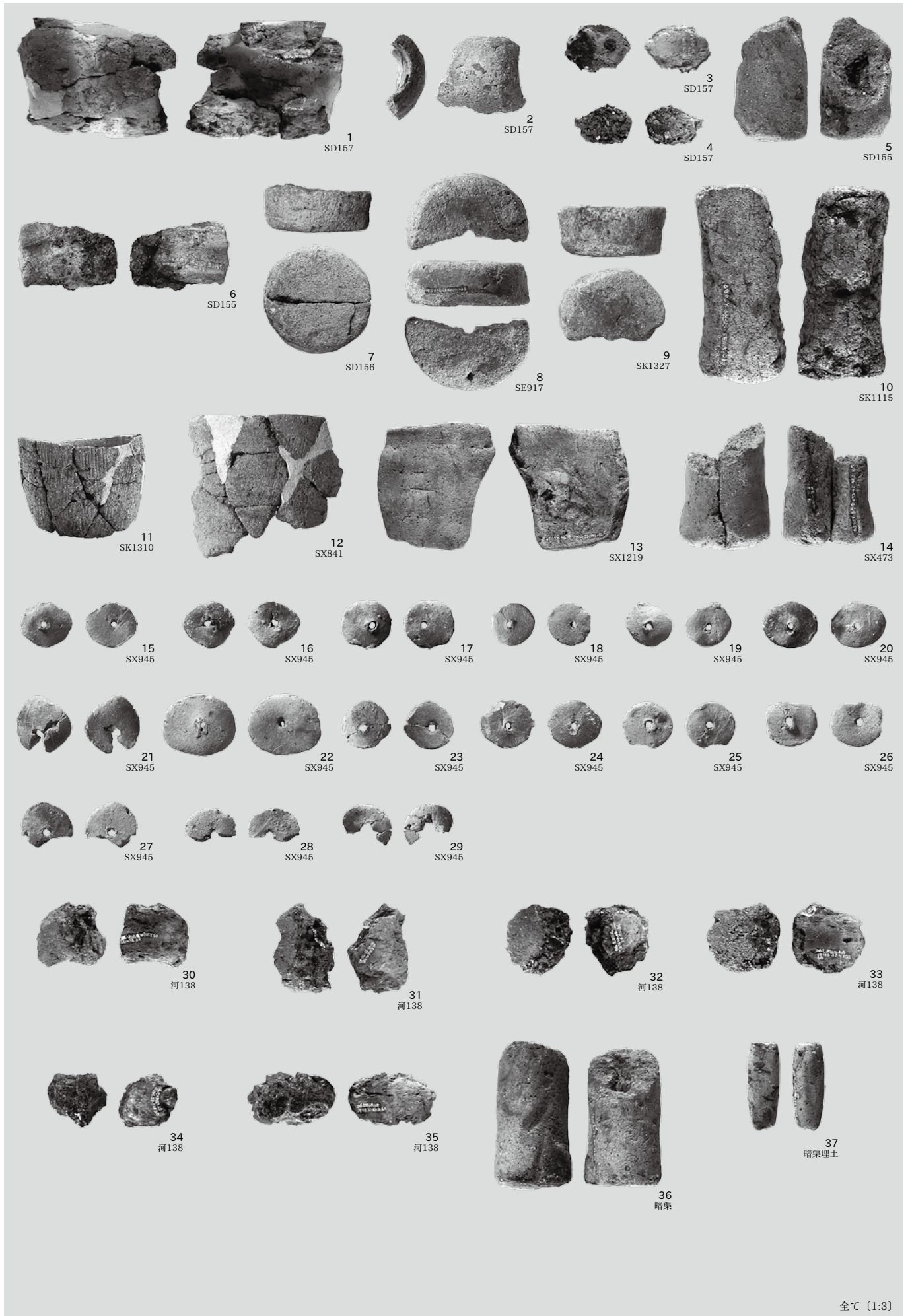



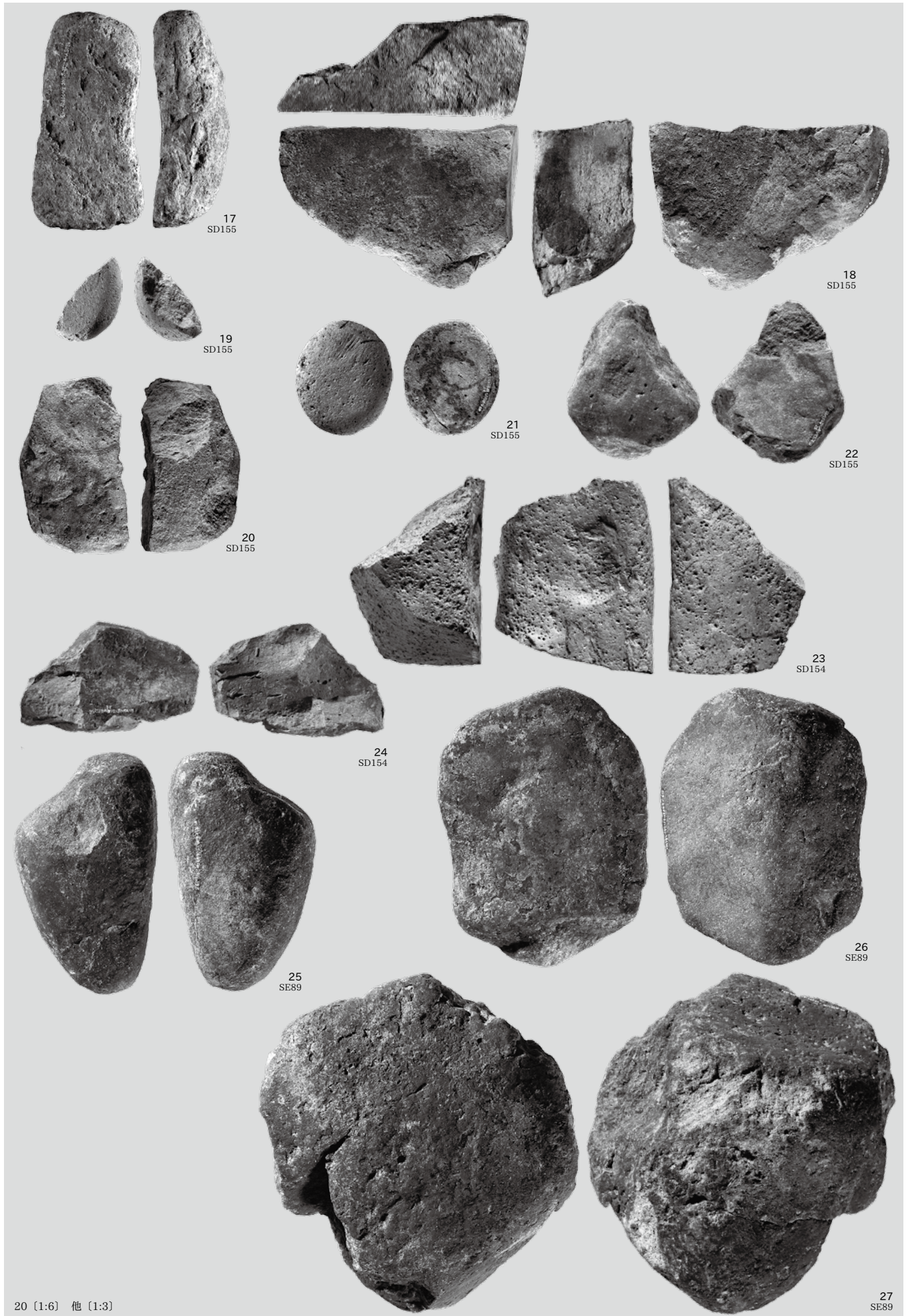

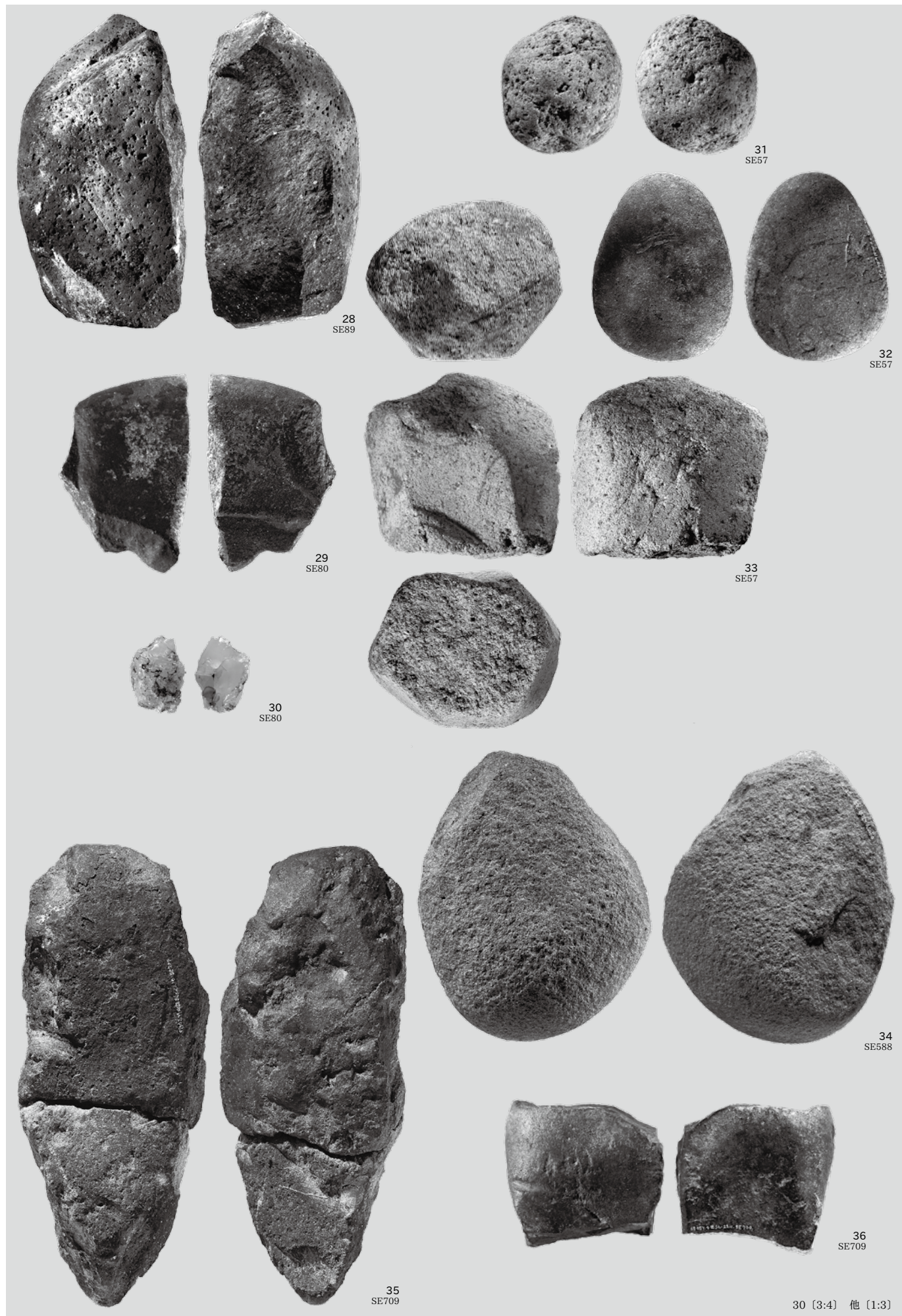

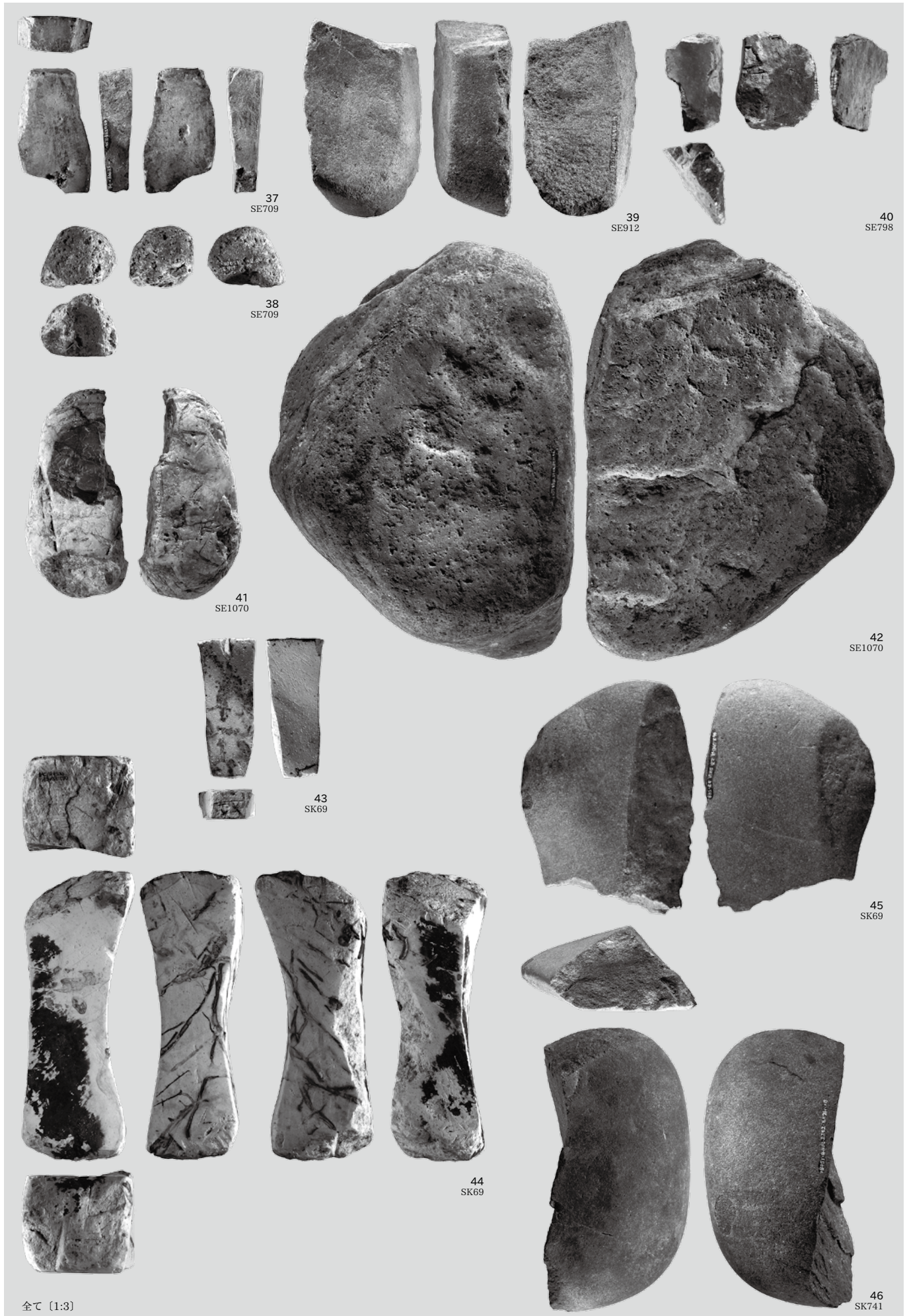



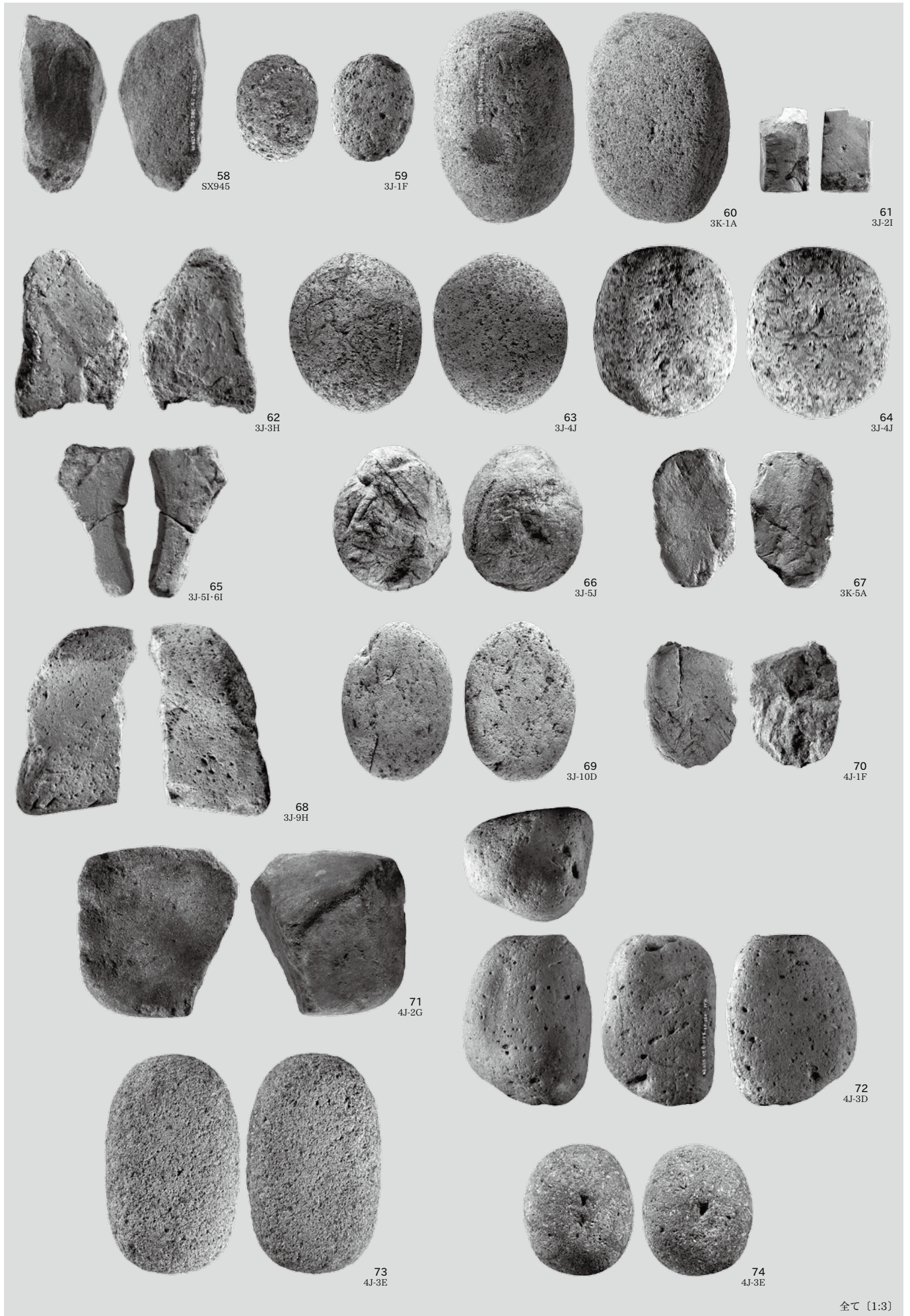





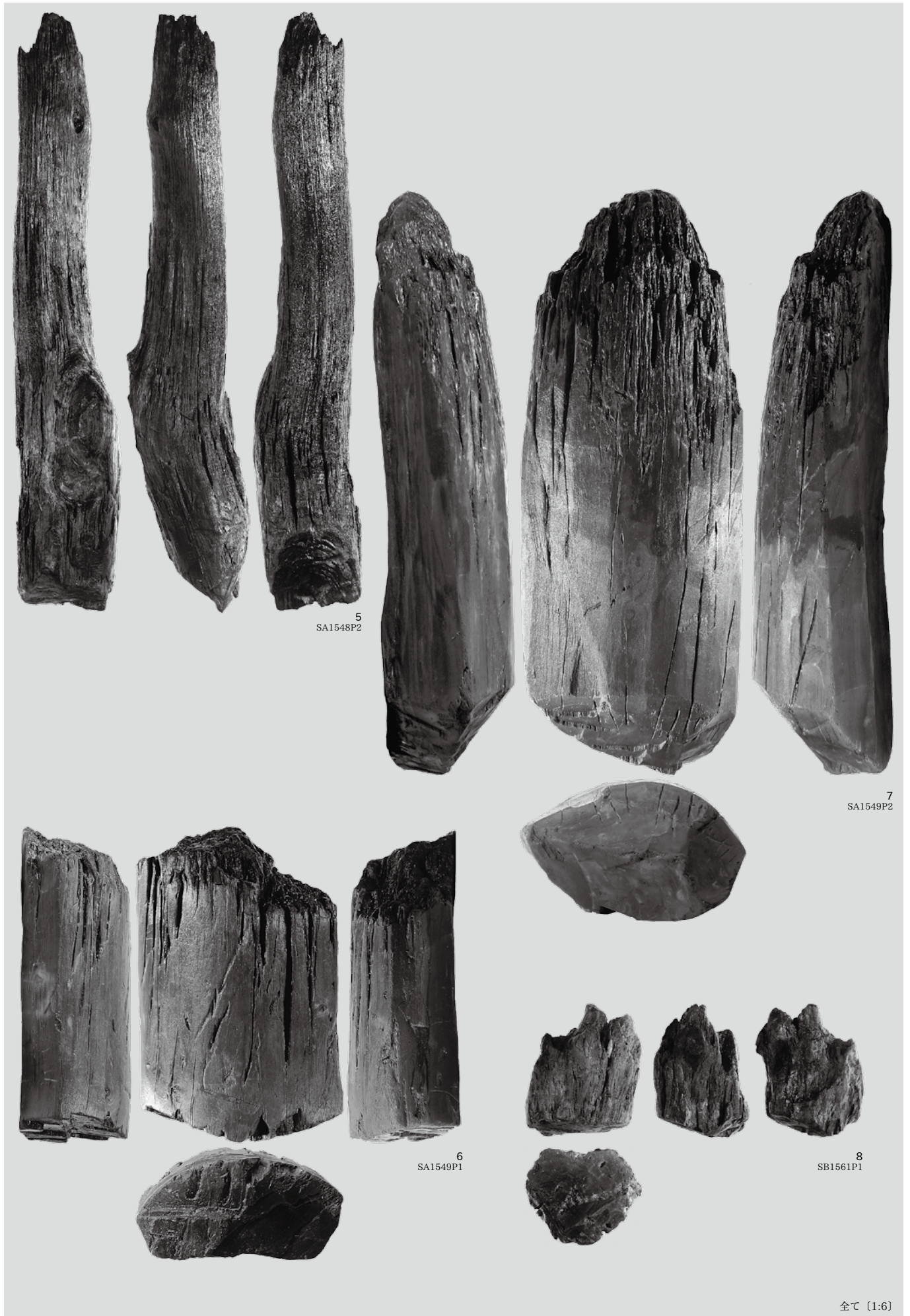





15
SB1563P5



16
SB1563P6



17
SB1563P7

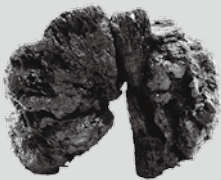
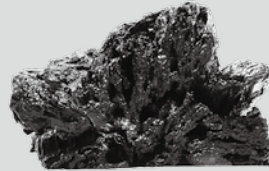

19
SB1563P9



18
SB1563P8

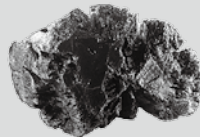

20
SB1564P6











65
SE183



66
SE183



67
SE183



71
SE183



70
SE183



69
SE183

68
SE183



73
SE57



74
SE57



75
SE57

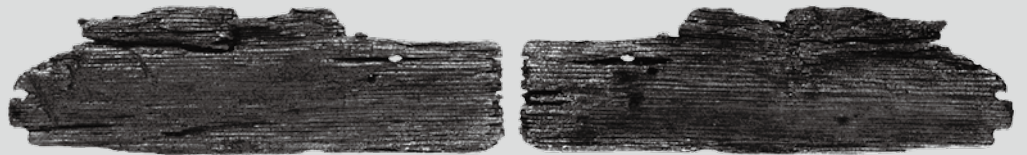

76
SE497



77
SE497



78
SE542



81・82 [1:6] 他 [1:3]

100 SE522





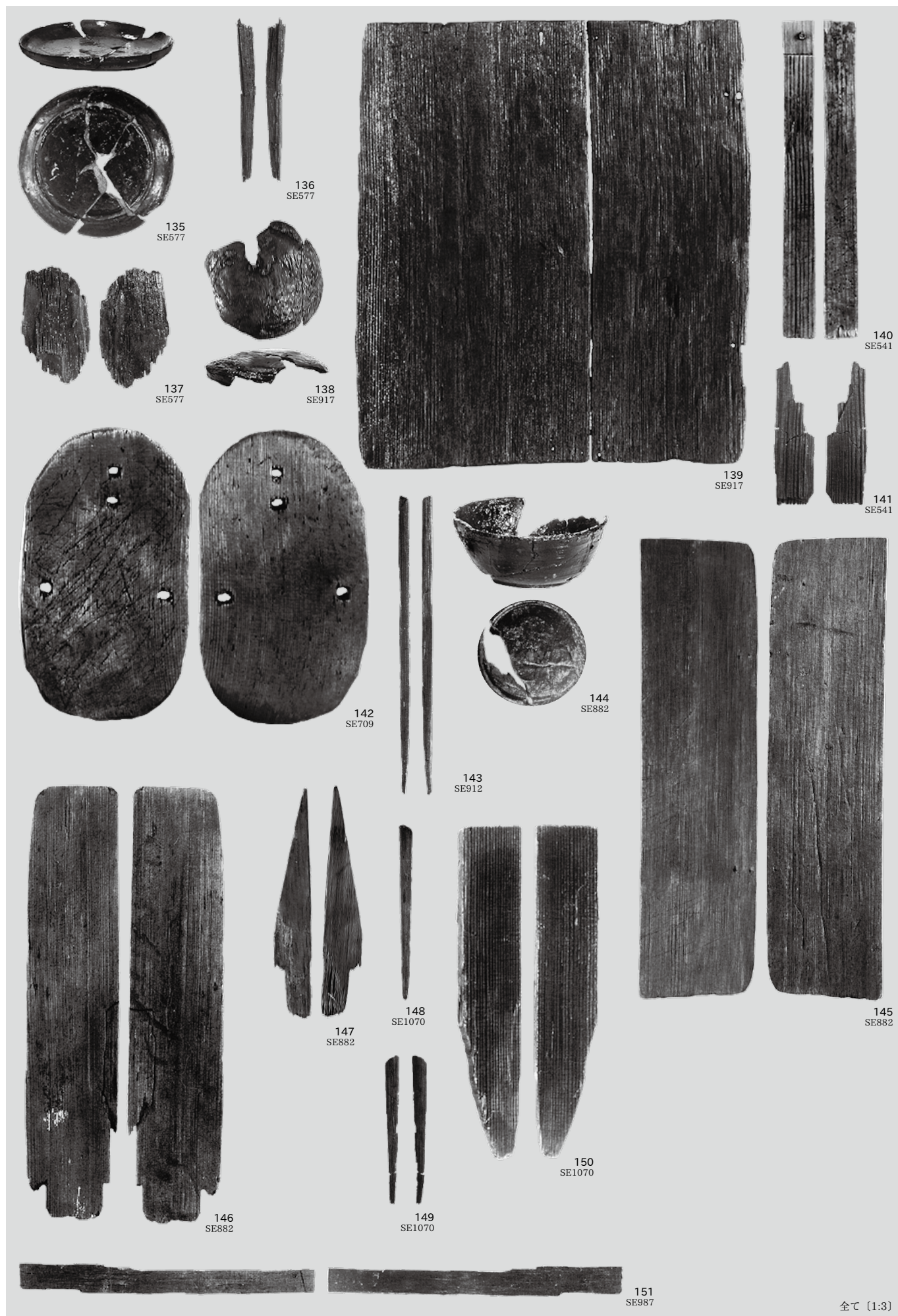





159
SE1363

160
SE1363

160 [1:6] 159 [1:3]



161
SE1363



162
SE1363



164
SE1363



166
SE1363



167
SE1363



168
SE1363



169
SE1363

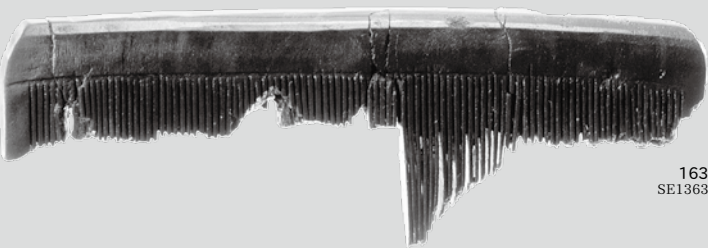

163
SE1363

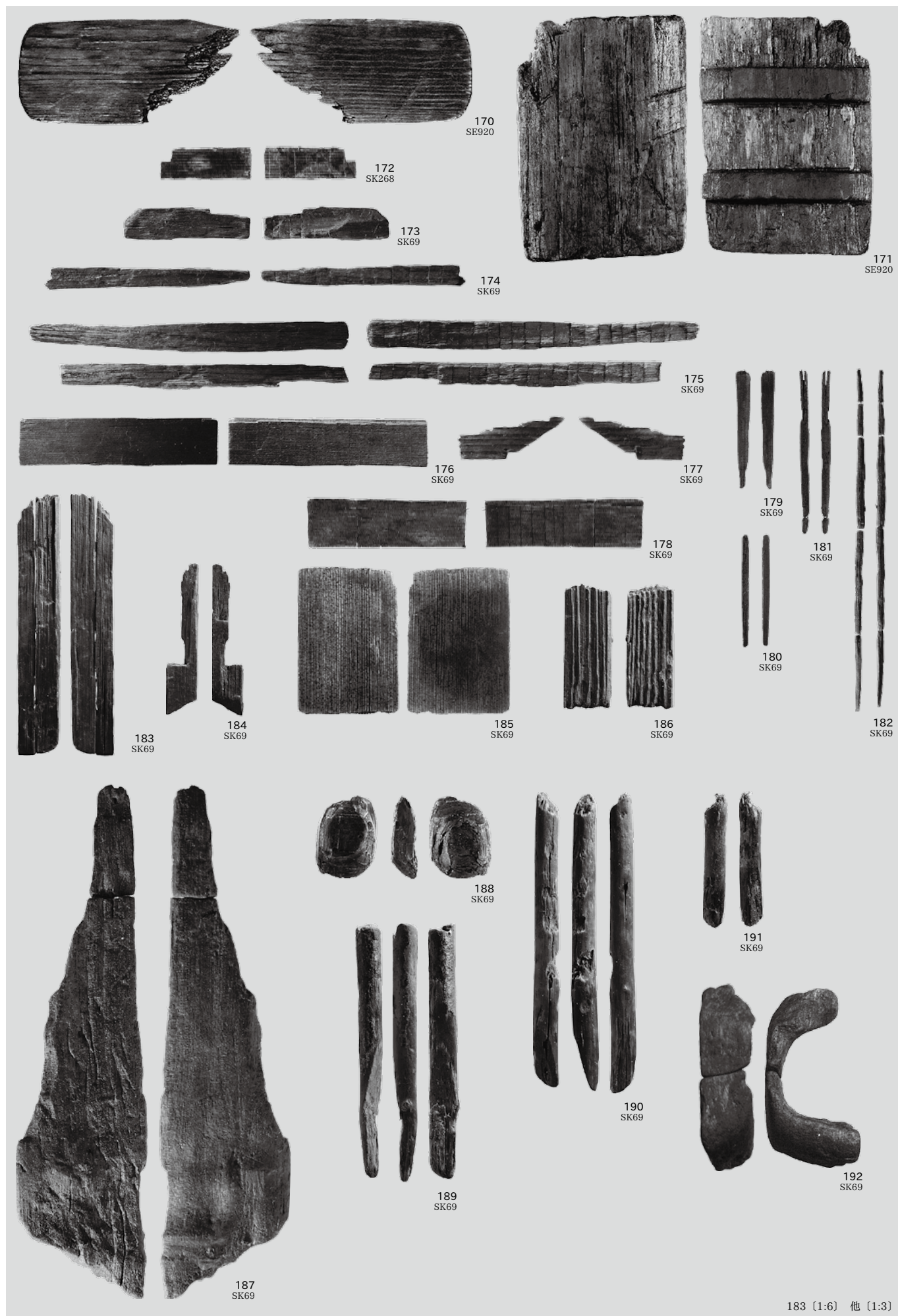

183 [1:6] 他 [1:3]

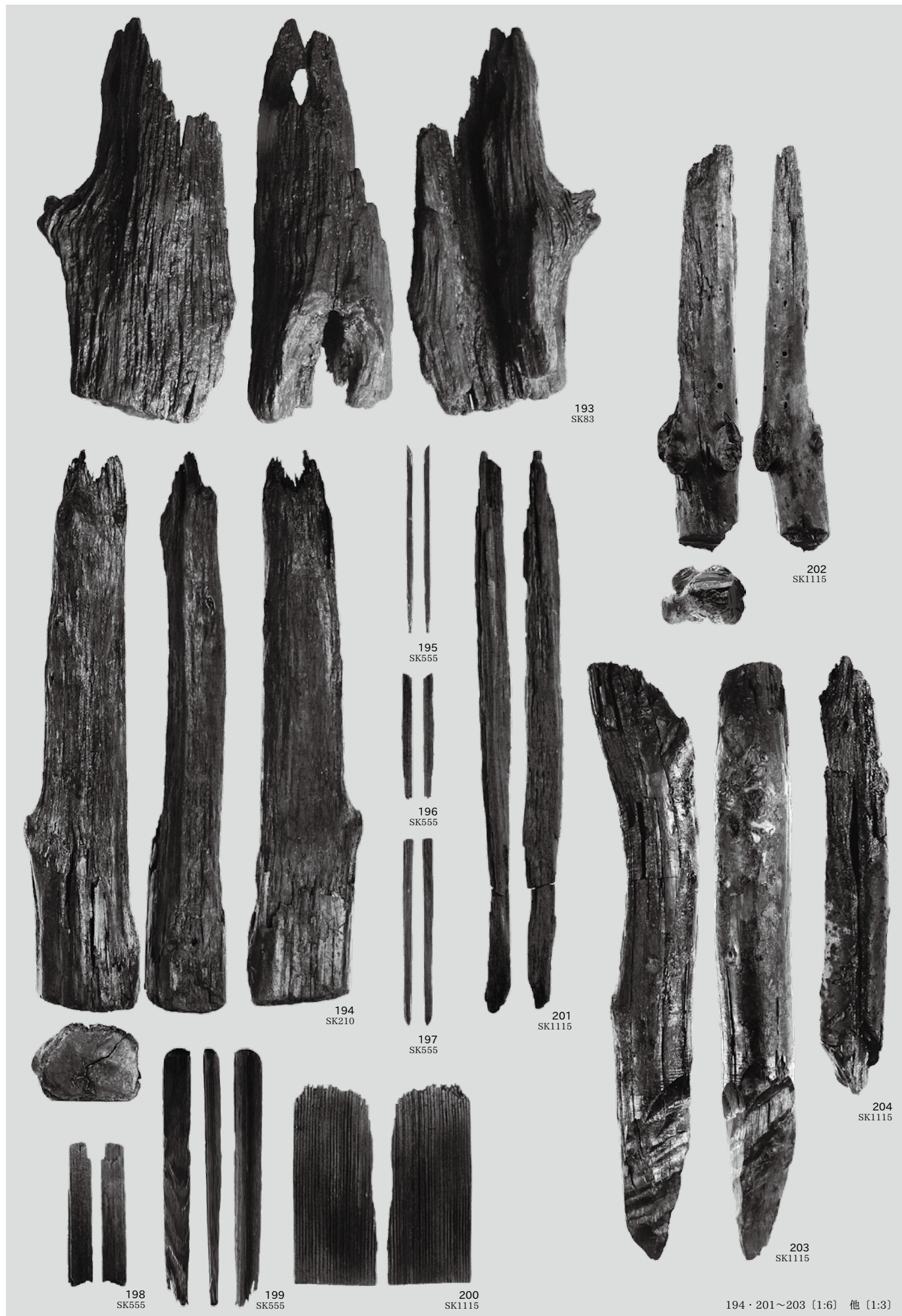



209 [1:10] 205・208・210 [1:8] 206・207 [1:6] 211 [1:3]

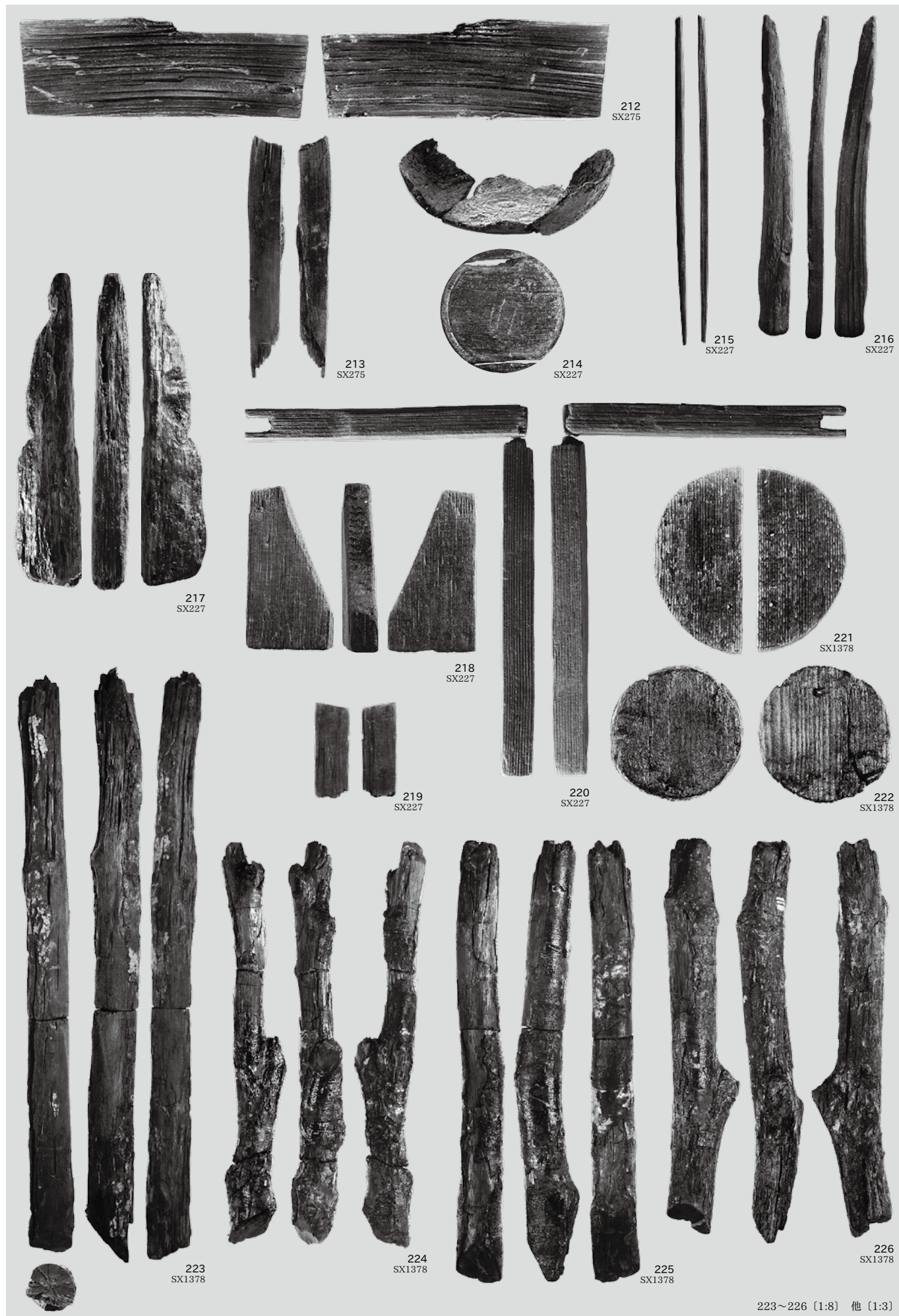

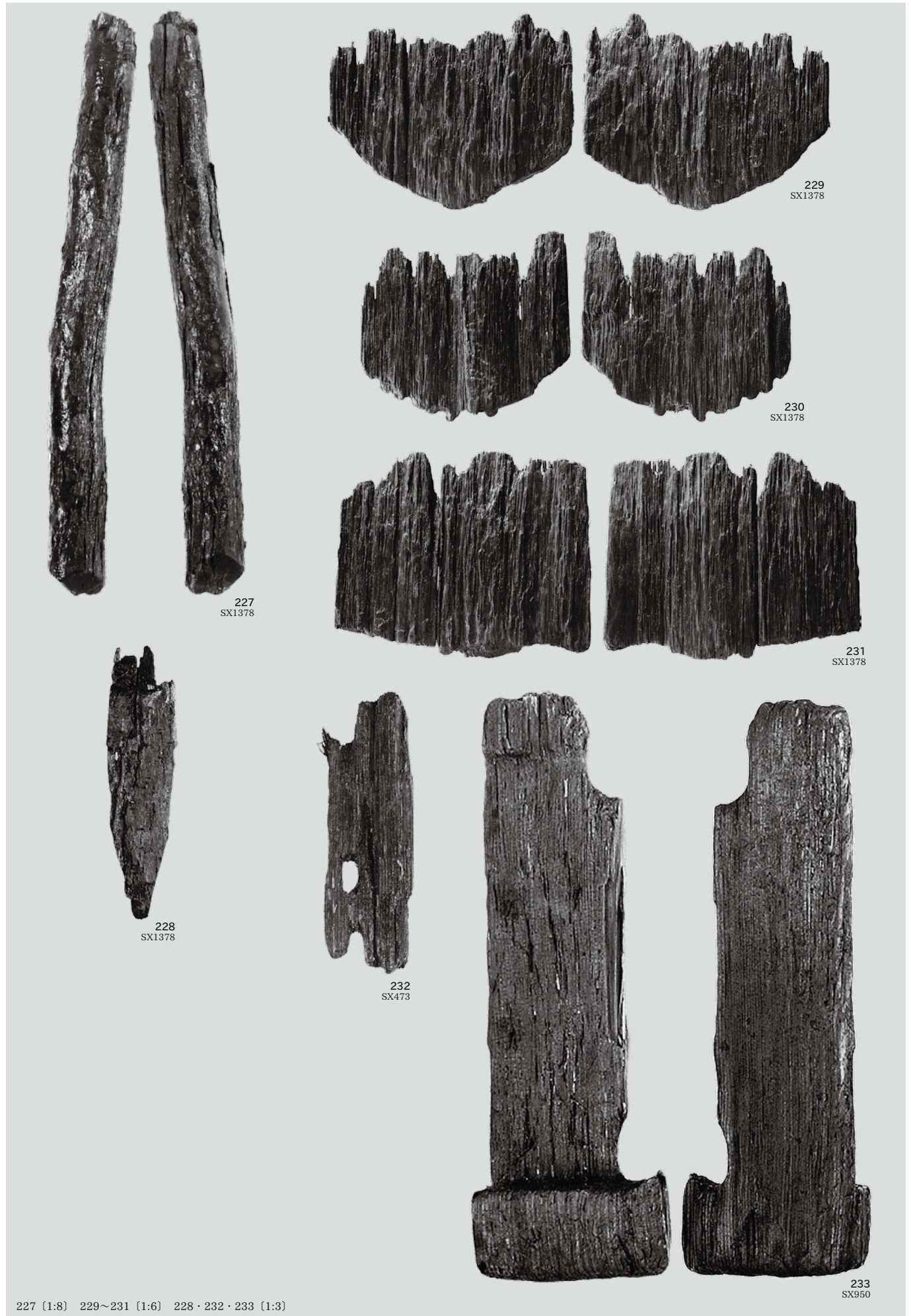

227
SX1378

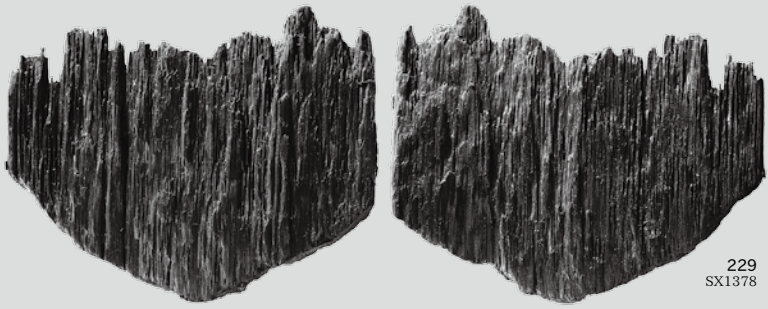

229
SX1378

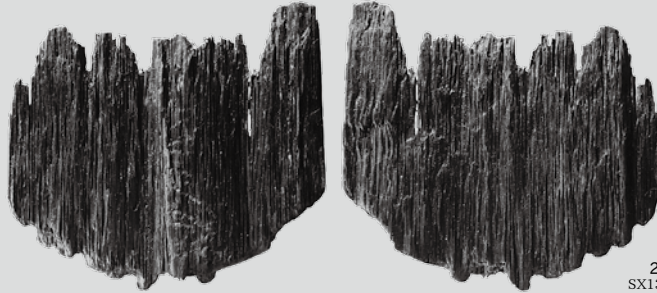

230
SX1378



231
SX1378



228
SX1378



232
SX473



233
SX950

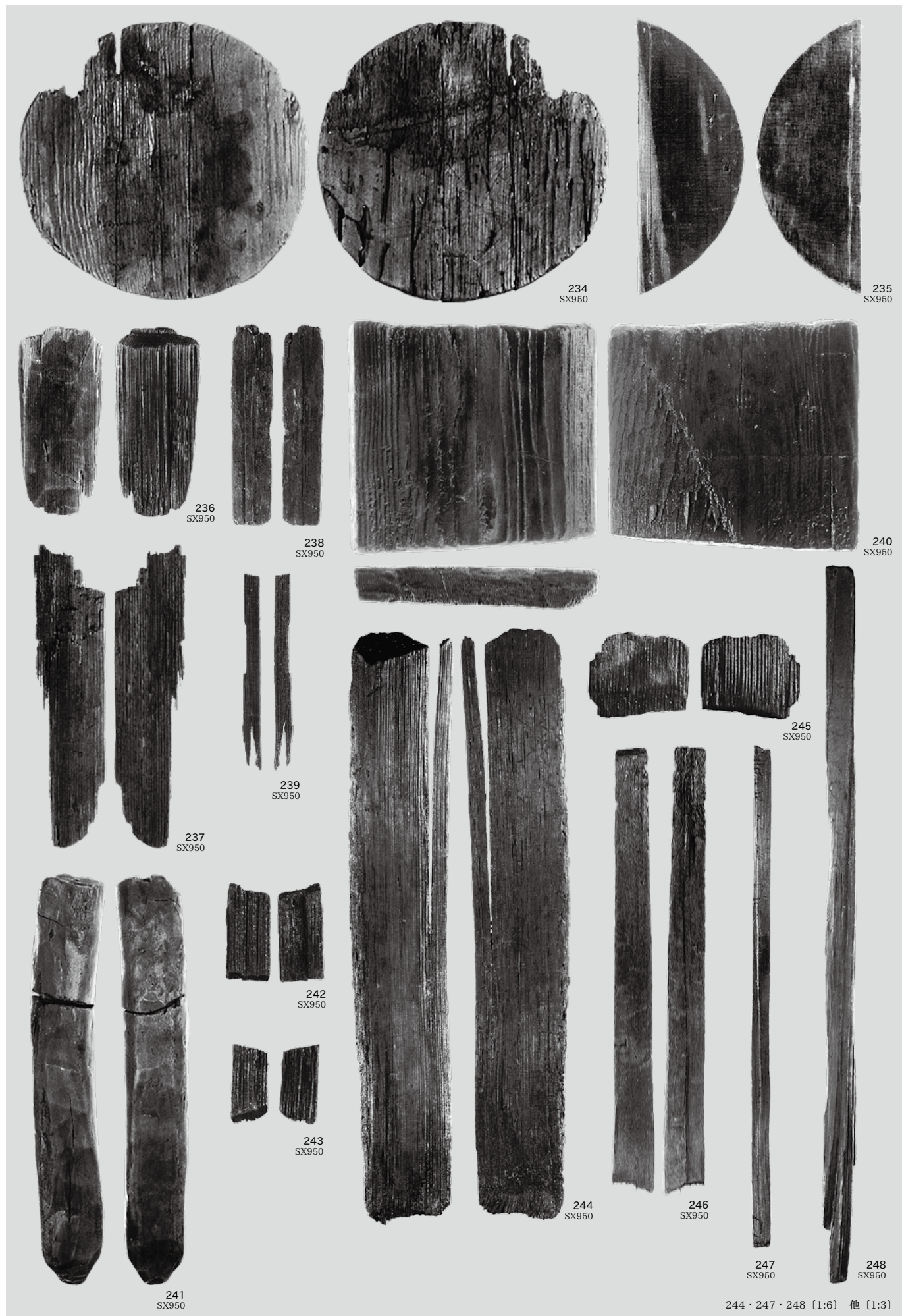



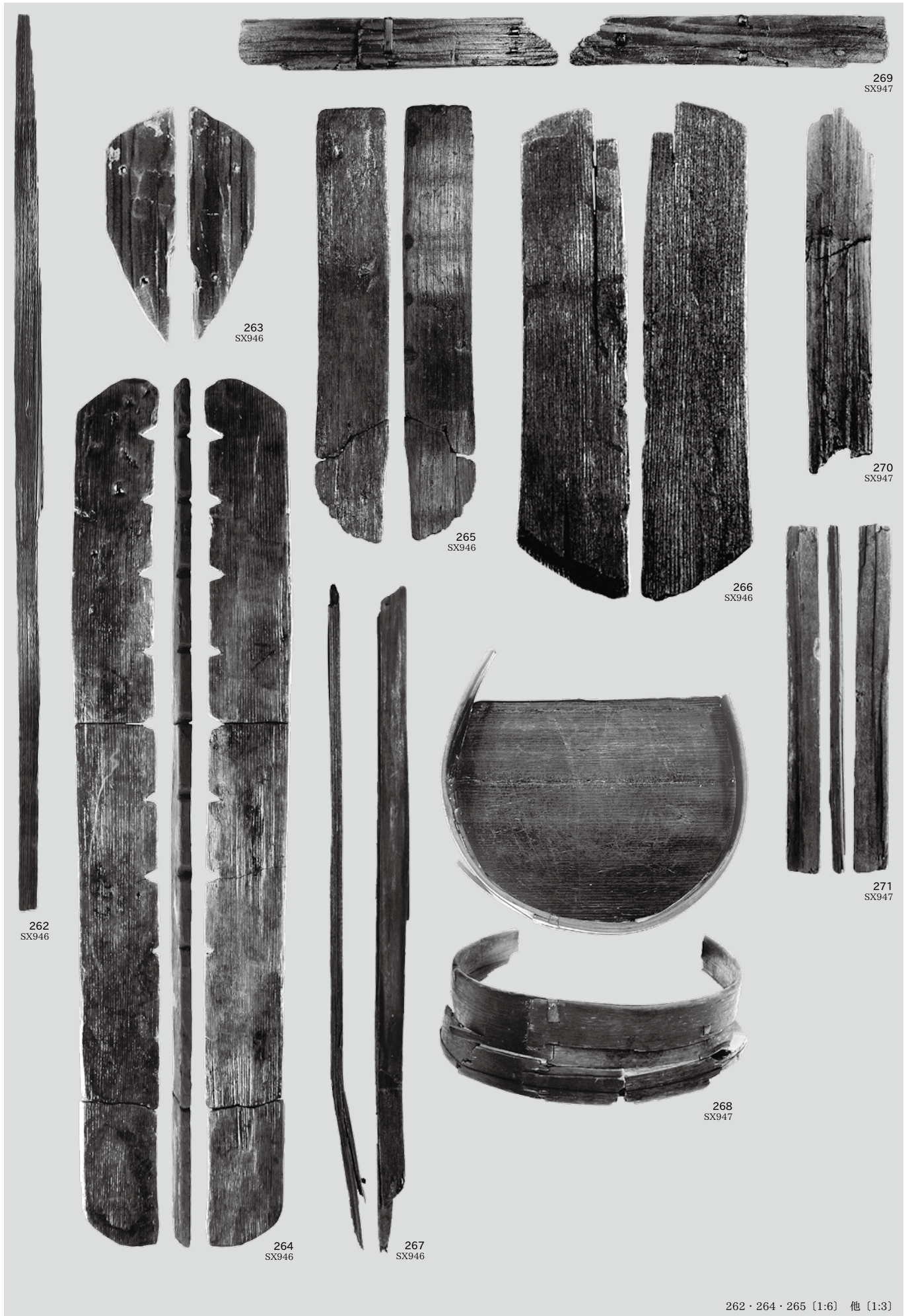

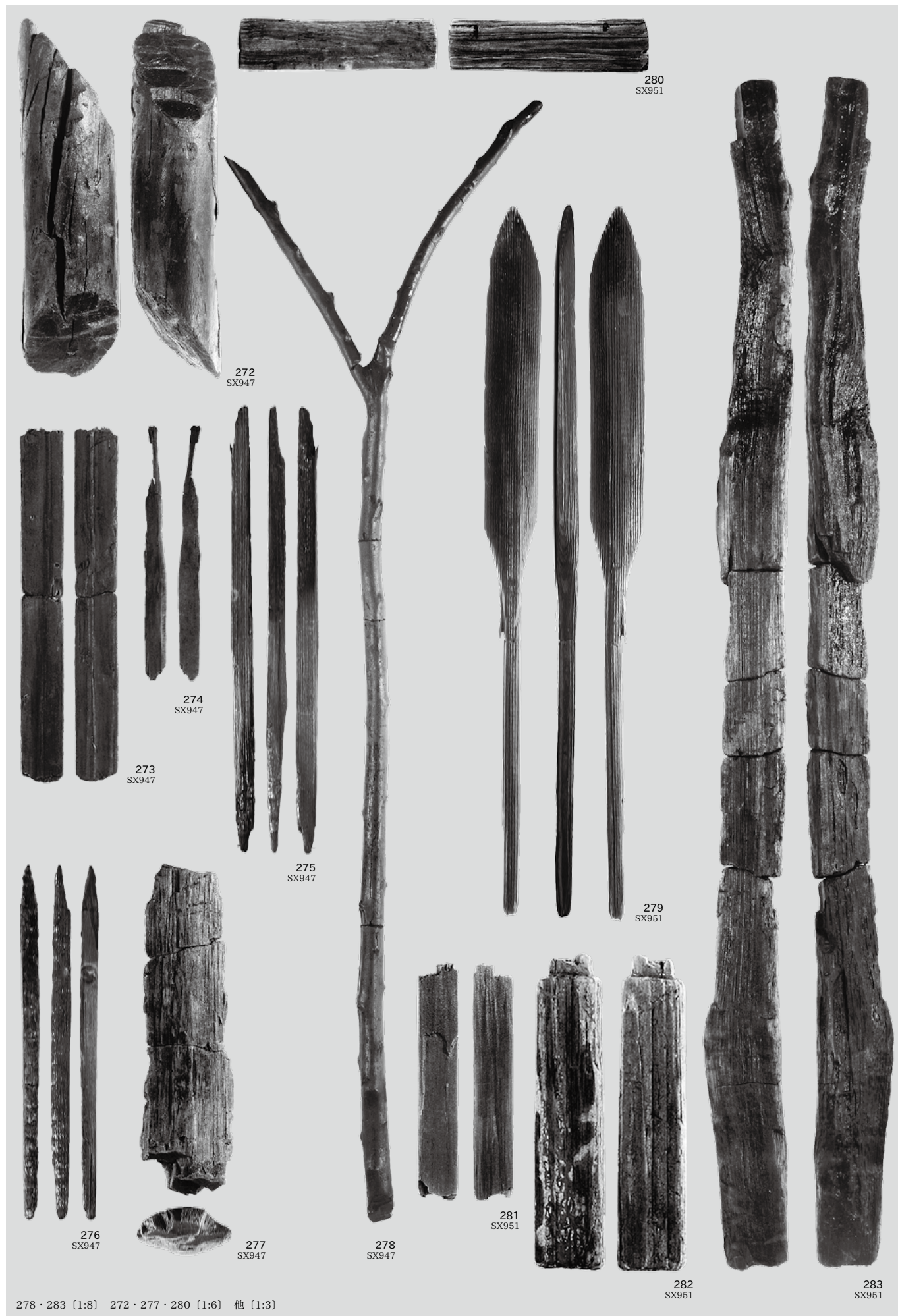

278・283 [1:8] 272・277・280 [1:6] 他 [1:3]



284
SX951

286
SX951

285
SX951

288
SX951

289
SX951

287
SX951

290
SX945



292
SX945

291
SX945

293
SX945

294
SX945

295
SX945

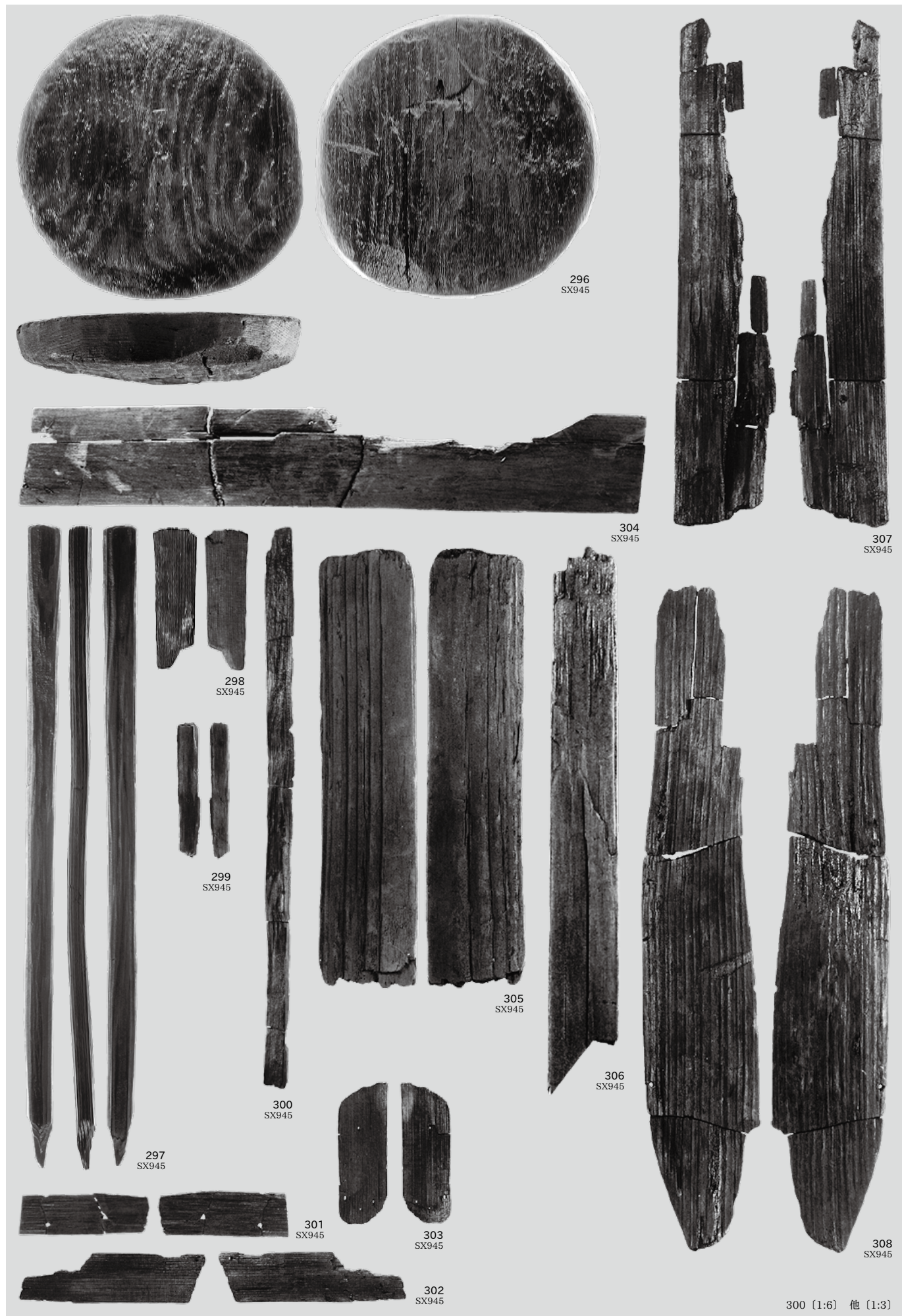



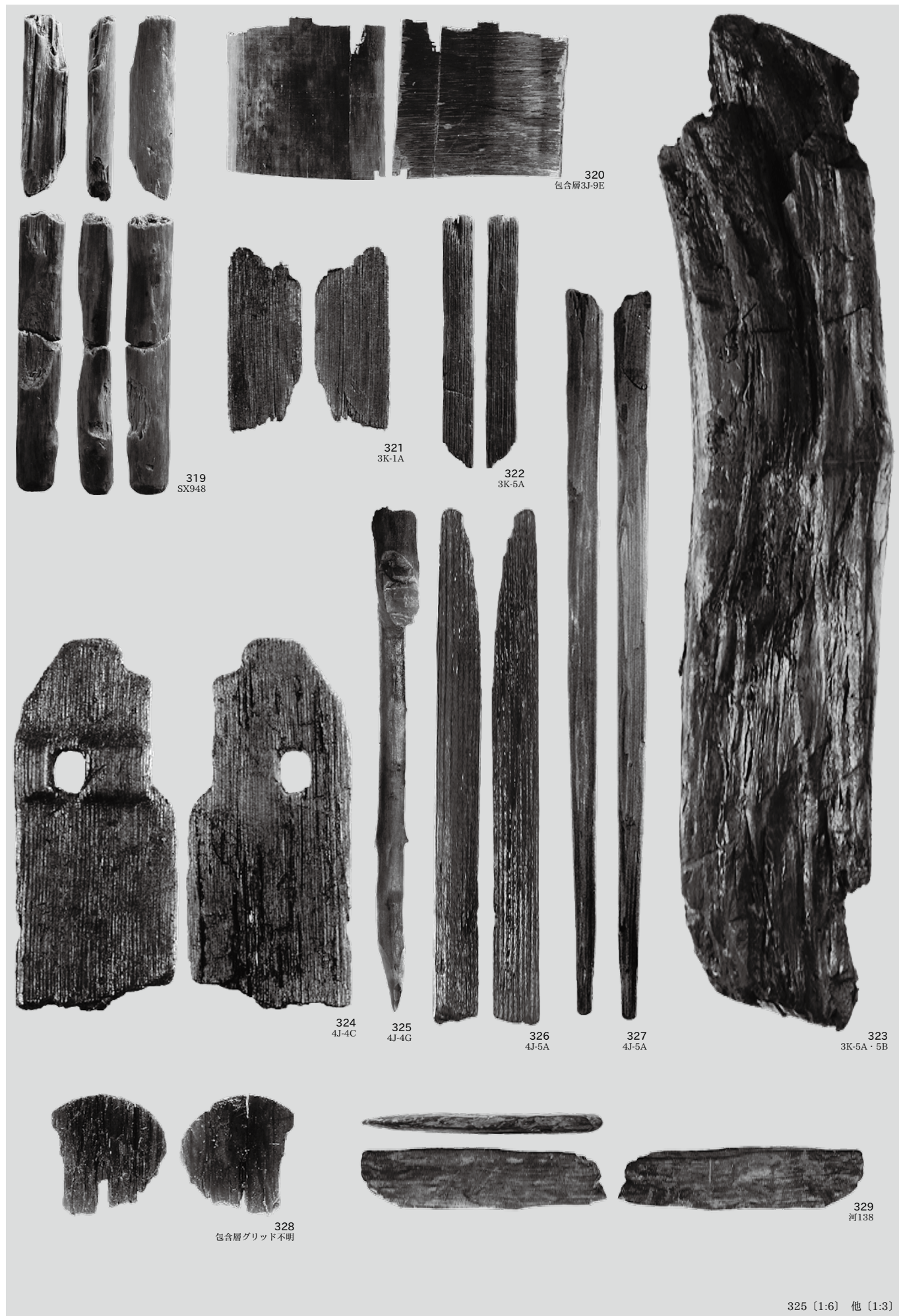



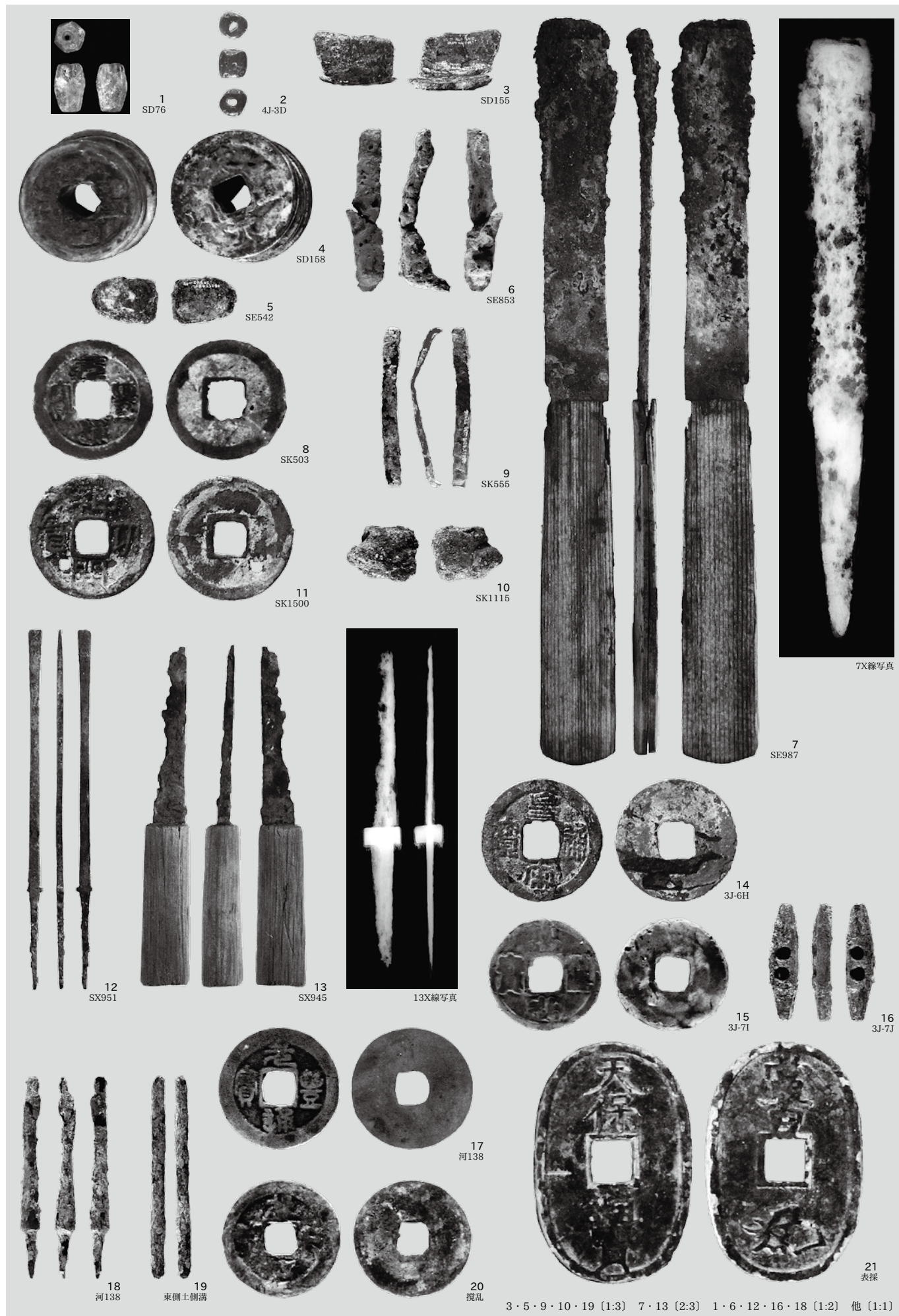

3・5・9・10・19 [1:3] 7・13 [2:3] 1・6・12・16・18 [1:2] 他 [1:1]

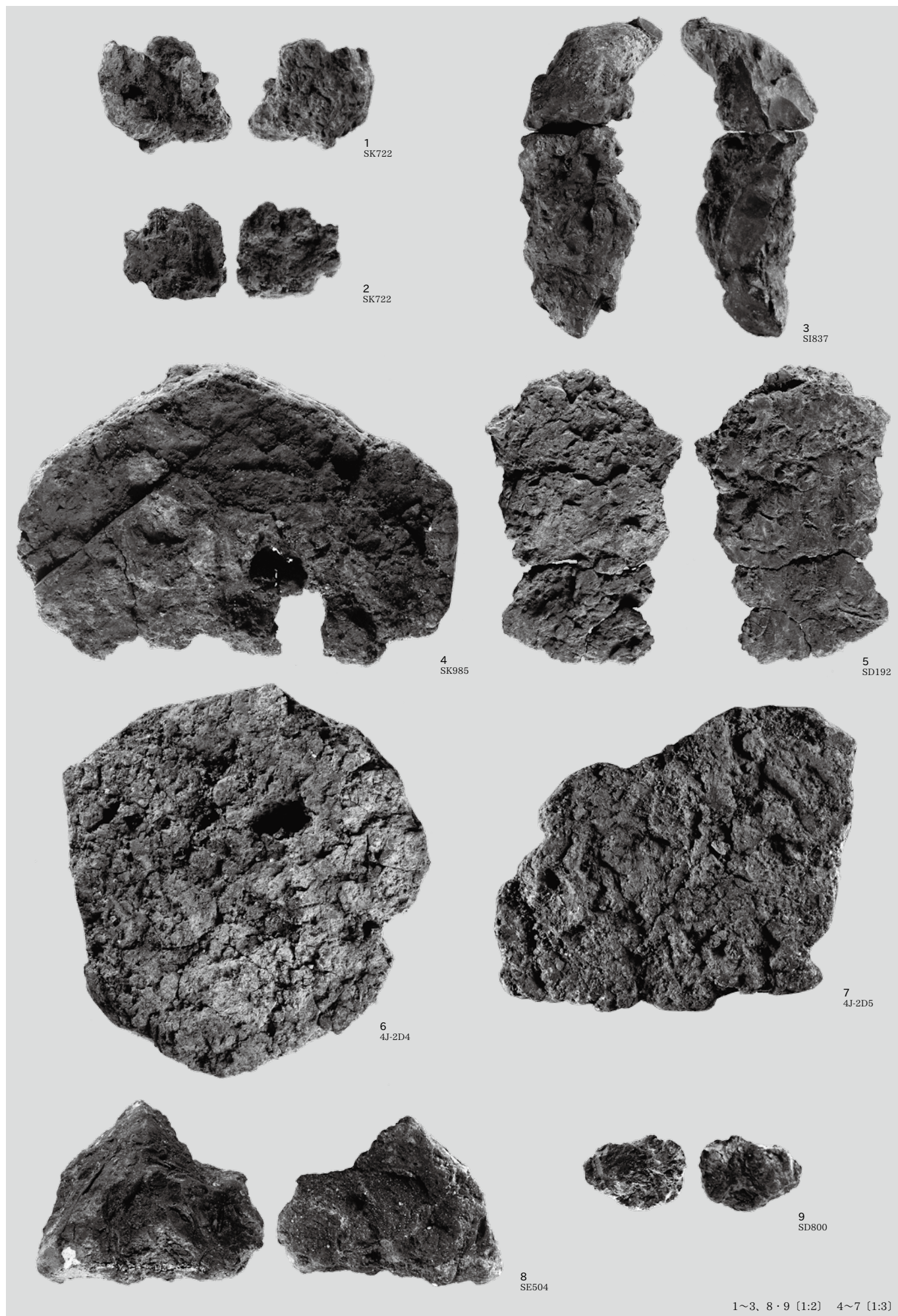

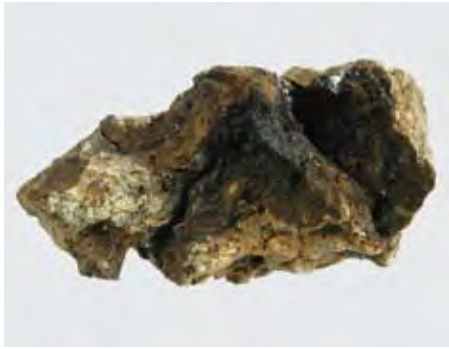

SK722 報告 No.1 断面 a

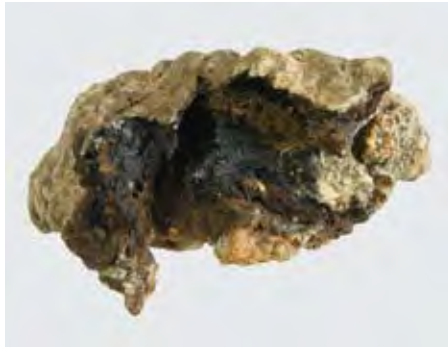

SK722 報告 No.1 断面 b



SK722 報告 No.1 断面 b 拡大



SI837 報告 No.3 上端部



SI837 報告 No.3 上半部側面



SI837 報告 No.3 下半部側面



SI837 報告 No.3 折損面



SI837 報告 No.3 折損面拡大



SK985 報告 No.4 断面



SD192 報告 No.5 繊維状圧痕



SD192 報告 No.5 断面



SD192 報告 No.5 断面拡大



包含層 2691 報告 No.6 断面



包含層 2691 報告 No.6 断面拡大 1



包含層 2691 報告 No.6 断面拡大 2



SI579No.25



SI579No.25 断面

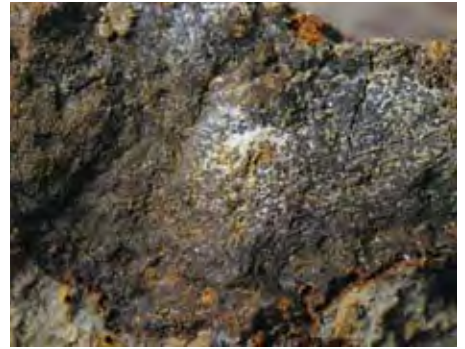

SI579No.25 断面拡大



包含層 No.1747



包含層 No.1747 断面

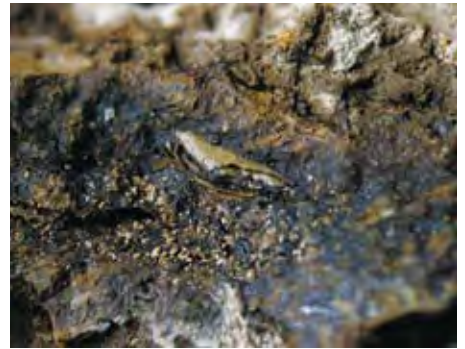

包含層 1747 断面拡大



SK835 深鉢下アスファルト a



SK835 深鉢下アスファルト b



SK835 深鉢下アスファルト a 拡大



SK835 深鉢下アスファルト b 拡大 1

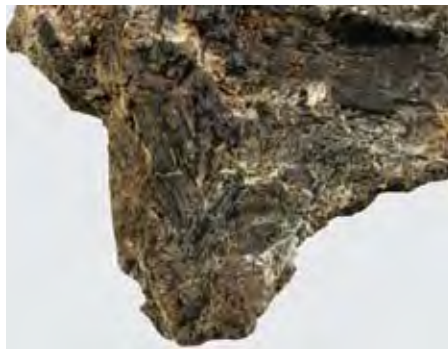

SK835 深鉢下アスファルト b 拡大 2



SK835 深鉢下アスファルト b 拡大 3



深鉢 292 内面アスファルト



深鉢 292 内面アスファルト 拡大 1



深鉢 292 内面アスファルト 拡大 2



花崗岩 (s365)



閃緑岩 (s060)



アブライト (s048)



石英斑岩 (s227)



花崗斑岩 (s188)



ドレライト [粗粒玄武岩] (上層 s001)



流紋岩 (s367)



デイサイト [石英安山岩] (s089)



安山岩 (s044)



頁岩 (s336)



頁岩 (s266)



砂岩 (上層 s074)



砂岩 [アルコース質アレナイト] (s261)



凝灰質頁岩 (s279)



凝灰質砂岩 (s342)



礫岩 (S252)



チャート [変質] (S324)



凝灰岩 (上層 S052)

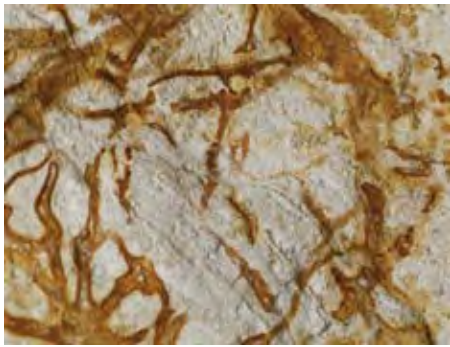

流紋岩質凝灰岩 (s079)



綠色凝灰岩 (s182)



軽石 (s85)



結晶片岩 [黒色片岩] (s120)



綠色片岩 (s119)



ホルンフェルス (s327)



珪質頁岩 (s349)



珪質凝灰質頁岩 (s149)



玉髓質珪質頁岩 (s348)



碧玉 [鉄石英] (s218)



玉髓 (s117)



鉄鉱石 [被熱] (s131)

大沢谷内遺跡Ⅱ 第7・9・11・12・14次調査

— 一般国道403号小須戸田上バイパス整備工事に伴う
大沢谷内遺跡第2・4・6・7・9次発掘調査報告書 —

写真図版編

2012年 3月15日印刷

2012年 3月26日発行

| | | |
|---|---|--|
| 編 | 集 | 新潟市文化財センター 新潟県新潟市西区木場 2748 番 1 〒950-1122 TEL 025(378)0480 |
| 発 | 行 | 新潟市教育委員会 新潟県新潟市中央区学校町通一番町 602 番地1 〒951-8550 TEL 025(228)1000 |
| 印 | 刷 | 株式会社 第一印刷所 新潟県新潟市中央区和合町2丁目4番 18 号 〒950-8724 TEL 025(285)7161 |