

ほそ いけ てら みち うえ
細池寺道上遺跡Ⅷ 第48次調査

— 県営ほ場整備事業(担い手育成型)両新地区に伴う細池寺道上遺跡第23次発掘調査報告書 —

写真図版編

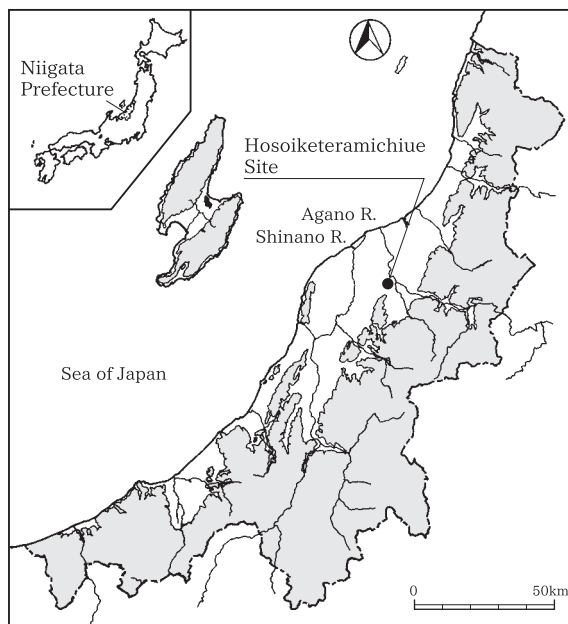

2019

新潟市教育委員会

凡 例

- 1 本書は新潟県新潟市秋葉区東金沢字家浦 65-1 番地ほかに所在する細池寺道上遺跡（新潟市遺跡番号 151）第 48 次調査の発掘調査記録であり、本文編・図面図版編・写真図版編の 3 分冊からなるうちの「写真図版編」である。
- 2 遺構番号は現場で付したものをを用いた。番号は遺構の種別ごとに付さず、区ごとに通し番号とした。遺構種別は、道路状遺構を除き、以下の略称を用いて表した。
井戸 (SE)、土坑 (SK)、性格不明遺構 (SX)、溝 (SD)、小土坑 (Pit)、方形区画墓 (SZ)、墓 (ST)、掘立柱建物 (SB)、柱列 (柵) (SA)、畑 (SN)、河 (NR)
- 3 遺物番号は土器・陶磁器はまとめて通し番号とし、土製品・石製品・金属製品・銭貨・木製品については種別ごとに 1 から番号を付し、その番号を本文および観察表・図面図版・写真図版に共通して用いた。

写真図版目次

写真図版1	細池寺道上遺跡周辺空中写真	1区 ST1・SD2・SD3 (SZ865)・SX885
写真図版2	細池寺道上遺跡周辺空中写真	完掘状況(南→北)
写真図版3	細池寺道上遺跡周辺空中写真	写真図版22 1区 ST1・SD2・SD3 (SZ865)・SX885
写真図版4	細池寺道上遺跡周辺空中写真	完掘状況(南東→北西)
写真図版5	細池寺道上遺跡周辺空中写真	1区 ST1・SD2・SD3 (SZ865)・SX885
写真図版6	調査前空中写真 2008年3月撮影 (南→北 日本海を望む)	完掘状況(南西→北東 五頭山を望む)
	調査前空中写真 2008年3月撮影 (東→西 新津丘陵を望む)	写真図版23 1区 SB866・SE27完掘状況(北が上)
写真図版7	調査前空中写真 2008年3月撮影 (西→東 阿賀野川を望む)	1区 SB868・SB869完掘状況(北が上)
	調査前空中写真 2008年3月撮影 (西→東 五頭山を望む)	写真図版24 1区 NR500完掘状況(東→西)
写真図版8	1・2区 完掘空中写真(北→南)	1区 基本層序N(北東→南西)
	1・2区 完掘空中写真(北東→南西)	写真図版25 2区 完掘空中写真(北が上)
写真図版9	1・2区 完掘空中写真(東→西)	2区 調査区北東部 分割空中写真(南東が上)
	1・2区 完掘空中写真(南西→北東)	写真図版26 2区 調査区中央部北寄り 分割空中写真(南が上)
写真図版10	1・2区 完掘空中写真(西→東)	2区 調査区南西部 分割空中写真(南が上)
	1・2区 完掘空中写真(北西→南東)	写真図版27 2区 調査区東部 分割空中写真(南が上)
写真図版11	1・2区 完掘空中写真(北が上)	2区 SE1409遺物出土状況(南→北)
	1区 完掘空中写真(北西が上)	写真図版28 2区 Pit448・SD150・SE446土層断面(南→北)
写真図版12	1区 調査区北東部 分割空中写真(北が上)	2区 SE728土層断面(南→北)
	1区 調査区中央部 分割空中写真(北が上)	写真図版29 2区 SE732土層断面(南→北)
写真図版13	1区 調査区中央部北寄り 分割空中写真(北が上)	2区 SE734土層断面(西→東)
	1区 調査区南西部 分割空中写真(北が上)	写真図版30 2区 ST1621・SD1622 (SZ2013) 検出状況
写真図版14	1区 近世墓域 遺物出土状況(東→西)	(南→北)
	1区 近世墓域 完掘状況(東→西)	2区 ST1621・SD1622 (SZ2013) 土層断面位置
写真図版15	1区 SD205土層断面④A(南東→北西)	(西→東)
	1区 SD205完掘状況(西→東)	写真図版31 2区 ST1621 (SZ2013) 土層断面③B・烏帽子
写真図版16	1区 ST1・SD2・SD3 (SZ865)・SX885	出土状況(南東→北西)
	検出状況(南→北)	2区 ST1621 (SZ2013) 烏帽子出土状況
	1区 ST1・SD2・SD3 (SZ865)・SX885	(北→南)
	土層断面位置(南→北)	写真図版32 2区 ST1621 (SZ2013) 完掘状況(南→北)
写真図版17	1区 ST1 (SZ865)・SX885土層断面②A・B	2区 SD1622 (SZ2013) 土層断面⑤B
	(南→北)	(南東→北西)
	1区 ST1 (SZ865)・SX885土層断面②C	写真図版33 2区 ST1621・SD1622 (SZ2013) 完掘状況
	(東→西)	(北→南)
写真図版18	1区 ST1 (SZ865)土層断面②A(南→北)	2区 ST1621・SD1622 (SZ2013) 完掘状況
	1区 ST1 (SZ865)土層断面②B(南→北)	(北が上)
写真図版19	1区 SD2・SD3 (SZ865)土層断面②A西半	写真図版34 2区 SB2006・SB2007・SB2008完掘状況
	(南→北)	(北西→南東)
	1区 SD3 (SZ865)土層断面②B南半(東→西)	2区 SB2010完掘状況(南が上)
写真図版20	1区 SD3 (SZ865)土層断面③B(北東→南西)	写真図版35 2区 SB2011・SB2012完掘状況(北東→南西)
	1区 ST1・SD2・SD3 (SZ865)・SX885	2区 SB2023・SB2026・SB2009・SB2025・
	遺物出土状況(南→北)	SB2033・SB2008・SB2034完掘状況(南が上)
写真図版21	1区 ST1 (SZ865)青白磁合子出土状況(南→北)	写真図版36 2区 SB2027・SB2028・SB2029完掘状況
		(南が上)
		2区 基本層序L(南東→北西)
		写真図版37 1区 基本層序A(南東→北西)
		1区 基本層序B(南東→北西)

	1区 基本層序C(南東→北西)		1区 SK691遺物出土狀況(北→南)
	1区 基本層序D(南東→北西)		1区 SK691完掘狀況(北東→南西)
	1区 基本層序E(南東→北西)		1区 SK686陶器・骨出土狀況(南→北)
	1区 基本層序F(南西→北東)		1区 SK686土層断面上半(南西→北東)
	1区 基本層序G(南西→北東)	写真図版44	1区 SK686骨出土狀況①(南西→北東)
	1区 基本層序H(南西→北東)		1区 SK686骨出土狀況②(南西→北東)
写真図版38	1区 基本層序I(北西→南東)		1区 SK686土層断面(南西→北東)
	1区 基本層序J(北西→南東)		1区 SK686骨出土狀況③(南西→北東)
	1区 基本層序K(北西→南東)		1区 SK686骨出土狀況④1層部分上半 (南西→北東)
	1区 基本層序L(北西→南東)		1区 SK686骨出土狀況④1層部分下半 (南西→北東)
	1区 基本層序M(北東→南西)		1区 SK686 1層・Pit848完掘狀況(南西→北東)
	1区 基本層序N(北東→南西)		1区 SK686骨出土狀況④2層部分(南西→北東)
写真図版39	1区 基本層序P(北西→南東)	写真図版45	1区 SK686完掘狀況(南西→北東)
	1区 基本層序Q(北西→南東)		1区 SK694・SK685土層断面(南→北)
	1区 基本層序R(北西→南東)		1区 SK685遺物出土狀況(南→北)
	1区 基本層序S(北東→南西)		1区 SK685完掘狀況(南→北)
	1区 基本層序T(北東→南西)		1区 SK694木板出土狀況(南→北)
	1区 基本層序U(北東→南西)		1区 SK694完掘狀況(南→北)
	1区 SE27土層断面(北東→南西)		1区 SK692土層断面(南東→北西)
	1区 SE27完掘狀況(南東→北西)		1区 SK692骨出土狀況(南東→北西)
写真図版40	1区 SK58土層断面(南西→北東)	写真図版46	1区 SK692完掘狀況(南東→北西)
	1区 SK58完掘狀況(南西→北東)		1区 SK708土層断面上部(南→北)
	1区 SK66土層断面(南東→北西)		1区 SK708木棺検出狀況(南→北)
	1区 SK66完掘狀況(南東→北西)		1区 SK708土層断面下部(南→北)
	1区 Pit67・SK68土層断面(南→北)		1区 SK708蓋板検出狀況(北が上)
	1区 Pit67・SK68完掘狀況(南→北)		1区 SK708棺側板検出狀況(北西→南東)
	1区 SK256土層断面(南→北)		1区 SK708完掘狀況(南→北)
	1区 SK256完掘狀況(北→南)		1区 SK680上部遺物出土狀況(南西→北東)
写真図版41	1区 SK859土層断面(南→北)	写真図版47	1区 SK680土層断面(北西→南東)
	1区 SK859完掘狀況(南→北)		1区 SK680下部遺物出土狀況(北西→南東)
	1区 SK332土層断面(南東→北西)		1区 SK680完掘狀況(北西→南東)
	1区 SK332完掘狀況(南東→北西)		1区 SK683土層断面(北西→南東)
	1区 SK367土層断面(東→西)		1区 SK683炭化物範圍検出狀況(西→東)
	1区 SK367完掘狀況(東→西)		1区 SK683骨出土狀況(北西→南東)
	1区 SK486土層断面(北西→南東)		1区 SK683骨出土狀況(西→東)
	1区 SK486完掘狀況(北西→南東)		1区 SK683骨出土狀況(西→東)
写真図版42	1区 SK687土層断面(南→北)	写真図版48	1区 SK683完掘狀況(西→東)
	1区 SK687遺物出土狀況(南→北)		1区 SK681土層断面(西→東)
	1区 SK687完掘狀況(北→南)		1区 SK681遺物出土狀況(西→東)
	1区 SK688土層断面(西→東)		1区 SK681底板出土狀況(東が上)
	1区 SK688木製品(30)出土狀況(北→南)		1区 SK681完掘狀況(東が上)
	1区 SK688完掘狀況(西→東)		1区 SK682上部遺物出土狀況(南→北)
	1区 SK689土層断面(東→西)		1区 SK682埋設甕内土層断面(南→北)
	1区 SK689完掘狀況(東→西)		1区 SK682土層断面②A上部(南→北)
写真図版43	1区 SK684土層断面①A(西→東)	写真図版49	1区 SK682骨・埋設甕内遺物出土狀況(南→北)
	1区 SK684遺物出土狀況(西→東)		1区 SK682土層断面②A下部(南→北)
	1区 SK684木棺検出狀況(西→東)		1区 SK682埋設甕内掘方(北→南)
	1区 SK684完掘狀況(南→北)		1区 SK682埋設甕内完掘狀況(南→北)
	1区 SK691土層断面(北東→南西)		

	1区 SK682完掘状況(南→北)		1区 SD180土層断面㉔B(南東→北西)
	1区 SK705上部土層断面(西→東)		1区 SD180土層断面㉔C(北西→南東)
	1区 SK705上部遺物出土状況(西→東)		1区 SD180完掘状況(北西→南東)
	1区 SK705上部完掘状況(西→東)		1区 SD262土層断面(北西→南東)
写真図版50	1区 SK705下部土層断面(西→東)	写真図版56	1区 SD262完掘状況(北西→南東)
	1区 SK705骨出土状況(東→西)		1区 SD212土層断面(南西→北東)
	1区 SK705掘方土層断面、板・籬痕検出状況(南西→北東)		1区 SD212完掘状況(南西→北東)
	1区 SK705完掘状況(西→東)		1区 SD205土層断面㉔B(南東→北西)
	1区 SK700土層断面(北→南)		1区 NR500・Pit608・SD409・SD205土層断面㉔C(北東→南西)
	1区 SK700完掘状況(北→南)		1区 SD205土層断面㉔C北側(東→西)
	1区 SK706上部土層断面(西→東)		1区 SD205土層断面㉔D(東→西)
	1区 SK706上部遺物出土状況(西→東)		1区 SD205土層断面㉔E(北西→南東)
写真図版51	1区 SK706炭化物範囲検出状況(西→東)	写真図版57	1区 SD205・NR500土層断面(西→東)
	1区 SK706下部土層断面(西→東)		1区 SD205完掘状況(東→西)
	1区 SK706下部遺物出土状況(西→東)		1区 SD409・SD205土層断面㉔C北半(東→西)
	1区 SK706完掘状況(西→東)		1区 SD409土層断面㉔A(南西→北東)
	1区 SK707土層断面㉔A・遺物出土状況(東→西)		1区 SD409土層断面㉔B(南西→北東)
	1区 SK707南半部遺物出土状況(東→西)		1区 SD409土層断面㉔C(南→北)
	1区 SK707北半部遺物出土状況(東→西)		1区 SD409土層断面㉔D(北西→南東)
	1区 SK707土層断面㉔A(東→西)		1区 SD409遺物出土状況(北東→南西)
写真図版52	1区 SK707土層断面㉔B(南→北)	写真図版58	1区 SD409完掘状況(北→南)
	1区 SK707完掘状況(東→西)		1区 SD204土層断面㉔A(南東→北西)
	1区 SK811土層断面㉔A(南西→北東)		1区 SD204土層断面㉔B(南東→北西)
	1区 SK811完掘状況(南西→北東)		1区 SD204土層断面㉔C(北西→南東)
	1区 SK810・SK811土層断面㉔A(南西→北東)		1区 SD204完掘状況(北西→南東)
	1区 SK810・SK811完掘状況(南→北)		1区 SD433土層断面(南西→北東)
	1区 SK663土層断面(南→北)		1区 SD433完掘状況(南西→北東)
	1区 SK663完掘状況(南→北)		1区 SD333土層断面㉔A(南東→北西)
写真図版53	1区 SK540土層断面(西→東)	写真図版59	1区 SD333土層断面㉔B(南西→北東)
	1区 SK540炭化物範囲検出状況(西→東)		1区 SD333完掘状況(南東→北西)
	1区 SK540骨出土状況(西→東)		1区 SD445土層断面(南西→北東)
	1区 SK540完掘状況(西→東)		1区 SD445完掘状況(北東→南西)
	1区 SK526土層断面(西→東)		1区 SD445完掘状況(南西→北東)
	1区 SK526完掘状況(西→東)		1区 SD451土層断面㉔(南東→北西)
	1区 SK734土層断面(南→北)		1区 SD451完掘状況(南→北)
	1区 SK734完掘状況(南→北)		1区 SD399土層断面㉔(南→北)
写真図版54	1区 SK787完掘状況(南→北)	写真図版60	1区 SD400土層断面㉔(南→北)
	1区 SX885土層断面(南西→北東)		1区 SD399・SD400完掘状況(南→北)
	1区 SD194土層断面(南東→北西)		1区 SD457土層断面(南西→北東)
	1区 SD194完掘状況(南東→北西)		1区 SD457完掘状況(南西→北東)
	1区 SD28土層断面㉔A(南東→北西)		1区 SD487土層断面㉔A(南西→北東)
	1区 SD28土層断面㉔B(南東→北西)		1区 SD487土層断面㉔B(南西→北東)
	1区 SD28土層断面㉔C(南東→北西)		1区 SD487完掘状況(南西→北東)
	1区 SD28完掘状況(北西→南東)		1区 SD601土層断面㉔A(東→西)
写真図版55	1区 SD170土層断面㉔A(南西→北東)	写真図版61	1区 SD601土層断面㉔B(東→西)
	1区 SD170土層断面㉔B(南西→北東)		1区 SD601完掘状況(東→西)
	1区 SD170完掘状況(南西→北東)		1区 SD488土層断面(南→北)
	1区 SD180土層断面㉔A(南東→北西)		1区 SD606・SD488完掘状況(南西→北東)

	1区 SD606 土層断面(南西→北東)		1区 SD626 土層断面(南→北)
	1区 SD323 土層断面(南西→北東)		1区 SD626 完掘状況(南→北)
	1区 SD323 完掘状況(南西→北東)		1区 SD627 土層断面(東→西)
	1区 SD328 土層断面⑤7A(南→北)		1区 SD627 完掘状況(東→西)
写真図版 62	1区 SD328 土層断面⑤7B(南→北)		1区 SD644 土層断面(東→西)
	1区 SD328 土層断面⑤7C(南→北)	写真図版 68	1区 SD644 完掘状況(東→西)
	1区 SD328 土層断面⑤7D(北西→南東)		1区 SD563 土層断面(南→北)
	1区 SD328 完掘状況(北→南)		1区 SD563 完掘状況(南東→北西)
	1区 SD329 土層断面⑤8A(北西→南東)		1区 SD647 土層断面(東→西)
	1区 SD329 土層断面⑤8B(東→西)		1区 SD647 完掘状況(東→西)
	1区 SD329 土層断面⑤8C(南西→北東)		1区 SD732 土層断面⑦4A(南→北)
	1区 SD329 土層断面⑤8D(南→北)		1区 SD733 土層断面⑦4B西側(南西→北東)
写真図版 63	1区 SD329 土層断面⑤7D(北西→南東)		1区 SD732 土層断面⑦4B東側(南西→北東)
	1区 SD329 遺物出土状況(北→南)	写真図版 69	1区 SD733 土層断面⑦4C西側(南西→北東)
	1区 SD329 完掘状況(西→東)		1区 SD732 土層断面⑦4C東側(南西→北東)
	1区 SD324 土層断面⑤9A(南→北)		1区 SD733 土層断面⑦4D西側(南西→北東)
	1区 SD324 土層断面⑤9B(南→北)		1区 SD732 土層断面⑦4D東側(南西→北東)
	1区 SD324 土層断面⑤9C(北西→南東)		1区 SD732・SD733 土層断面⑦4E(北東→南西)
	1区 SD324 完掘状況(北→南)		1区 SD732 土層断面⑦4E東側(北東→南西)
	1区 SD480 土層断面(南東→北西)		1区 SD733 土層断面⑦4E西側(北東→南西)
写真図版 64	1区 SD480 完掘状況(南東→北西)		1区 SD733 土層断面(南東→北西)
	1区 SD407 土層断面(南東→北西)	写真図版 70	1区 SD733・SD732 南半完掘状況(南→北)
	1区 SD407 完掘状況(南東→北西)		1区 SD733・SD732 完掘状況(南→北)
	1区 SD408 土層断面(東→西)		1区 SD732・SD733 完掘状況(北→南)
	1区 SD408 完掘状況(東→西)		1区 SD736 土層断面(南東→北西)
	1区 SD857・SD856 土層断面(南東→北西)		1区 SD736 完掘状況(西→東)
	1区 SD856・SD857 完掘状況(北西→南東)		1区 SD776 土層断面(東→西)
	1区 SD857・SD856 完掘状況(南東→北西)		1区 SD776 完掘状況(東→西)
写真図版 65	1区 SD612 土層断面⑥5A(南東→北西)		1区 SD795 土層断面(南東→北西)
	1区 SD612 土層断面⑥5B(南→北)	写真図版 71	1区 SD795 完掘状況(南東→北西)
	1区 SD612 完掘状況(南西→北東)		1区 SD672 土層断面⑧1A(南東→北西)
	1区 SD618・SD617 土層断面⑥6A南半(東→西)		1区 SD672 遺物出土状況(南→北)
	1区 SD615・SD614 土層断面⑥6A北半(東→西)		1区 SD672 土層断面⑧1B(南西→北東)
	1区 SD618・SD617・SD616 土層断面⑥6B南半(東→西)		1区 SD672 完掘状況(南東→北西)
	1区 SD615・SD614 土層断面⑥6B北半(東→西)		1区 SD703 土層断面⑧3A(西→東)
	1区 SD618・SD617・SD616・SD615・SD614 完掘状況(東→西)	写真図版 72	1区 SD703 土層断面⑧3B(西→東)
写真図版 66	1区 SD619 土層断面⑥7A西側(南→北)		1区 SD703 完掘状況(南東→北西)
	1区 SD620・SD621 土層断面⑥7A中央(南→北)		1区 SD704 土層断面⑧3B(西→東)
	1区 SD622 土層断面⑥7A東側(南→北)		1区 SD704 完掘状況(西→東)
	1区 SD619 土層断面⑥7B西側(南→北)		1区 SD704 完掘状況(南東→北西)
	1区 SD620・SD621 土層断面⑥7B中央(南→北)		1区 SD704 完掘状況(西→東)
	1区 SD622 土層断面⑥7B東側(南→北)		1区 SD696 土層断面(南→北)
	1区 SD628・SD623 土層断面⑥8A西半(南→北)		1区 SD696 完掘状況(北東→南西)
	1区 SD624・SD625 土層断面⑥8A東半(南→北)	写真図版 73	1区 SD696 完掘状況(南西→北東)
写真図版 67	1区 SD623・SD624 土層断面⑥8B西側(南→北)		1区 SD670 土層断面⑧5A(南→北)
	1区 SD625 土層断面⑥8B東側(南→北)		1区 SD670 土層断面⑧5B(北東→南西)
	1区 SD619～SD625・SD628・SD629 完掘状況(南→北)		1区 SD670 完掘状況(南→北)
			1区 SD670 完掘状況(北が ^上)
			1区 SD599 土層断面⑧6A(南→北)
			1区 SD599 土層断面⑧6B(北東→南西)

	1区 SD599 完掘状況(北→南)		1区 Pit49 (SB866) 土層断面⑤(南→北)
	1区 SD575 土層断面⑧B 南半(北西→南東)		1区 Pit49 (SB866) 完掘状況(南→北)
	1区 SD575 完掘状況(北→南)		1区 Pit45 (SB866) 土層断面(南→北)
写真図版 74	1区 SD576 土層断面⑧A(北東→南西)		1区 Pit45 (SB866) 完掘状況(南西→北東)
	1区 SD576 土層断面⑧B(西→東)		1区 Pit50 (SB866) 土層断面(南→北)
	1区 SD576 土層断面⑧C(北西→南東)		1区 Pit50 (SB866) 完掘状況(南→北)
	1区 SD576 完掘状況(東→西)		1区 Pit55 (SB866) 完掘状況(南→北)
	1区 ST1・SD2・SD3 (SZ865) 検出状況 (北東→南西)	写真図版 80	1区 SB868・SB869 完掘状況(南→北)
	1区 SD3 (SZ865) 東側土層断面⑩A(南→北)		1区 Pit267 (SB868) 土層断面⑥(南→北)
	1区 SD3 (SZ865) 北側土層断面⑩B (南東→北西)		1区 Pit267 (SB868) 完掘状況(南→北)
	1区 SD2・SD3 (SZ865) 土層断面⑩A (南西→北東)		1区 Pit273 (SB868) 土層断面⑦(南西→北東)
	1区 SD2・SD3 (SZ865) 完掘状況(南西→北東)		1区 Pit273 (SB868) 完掘状況(南西→北東)
写真図版 75	1区 ST1 (SZ865) 遺物出土状況(南西→北東)		1区 Pit862 (SB868) 完掘状況(南→北)
	1区 ST1 (SZ865) 北半部遺物出土状況 (南東→北西)	写真図版 81	1区 Pit280 (SB868) 土層断面(南東→北西)
	1区 ST1・SD2・SD3 (SZ865) 遺物出土状況 (南西→北東)		1区 Pit280 (SB868) 完掘状況(南→北)
	1区 ST1・SD2・SD3 (SZ865) 完掘状況 (南西→北東)		1区 Pit282 (SB868) 土層断面(東→西)
	1区 SB866 完掘状況(東→西)		1区 Pit282 (SB868) 完掘状況(東→西)
	1区 Pit42 (SB866) 土層断面⑩(南→北)		1区 Pit285 (SB868) 土層断面⑧(南→北)
	1区 Pit42 (SB866) 完掘状況(南→北)	写真図版 82	1区 Pit285 (SB868) 完掘状況(南西→北東)
	1区 Pit43 (SB866) 土層断面(南→北)		1区 SB869 完掘状況(北東→南西)
写真図版 76	1区 Pit43 (SB866) 完掘状況(南東→北西)		1区 Pit268 (SB869) 土層断面⑨(南西→北東)
	1区 Pit38 (SB866) 土層断面⑪(南→北)		1区 Pit268 (SB869) 完掘状況(南西→北東)
	1区 Pit38 (SB866) 完掘状況(南→北)		1区 Pit274 (SB869) 土層断面⑩(南→北)
	1区 Pit39 (SB866) 土層断面(南→北)		1区 Pit274 (SB869) 完掘状況(南→北)
	1区 Pit39 (SB866) 完掘状況(南→北)		1区 Pit281 (SB869) 土層断面(南西→北東)
	1区 Pit90 (SB866) 土層断面(南→北)		1区 Pit281 (SB869) 完掘状況(南東→北西)
	1区 Pit90 (SB866) 完掘状況(南→北)		1区 Pit283 (SB869) 土層断面(南→北)
	1区 Pit64 (SB866) 土層断面(南→北)	写真図版 83	1区 Pit283 (SB869) 完掘状況(南→北)
写真図版 77	1区 Pit64 (SB866) 完掘状況(南→北)		1区 SB867 完掘状況(北東→南西)
	1区 Pit71 (SB866) 土層断面(南→北)		1区 Pit495 (SB867) 土層断面(南東→北西)
	1区 Pit71 (SB866) 完掘状況(南→北)		1区 Pit495 (SB867) 完掘状況(東→西)
	1区 Pit44 (SB866) 土層断面(南→北)		1区 Pit492 (SB867) 土層断面⑫(東→西)
	1区 Pit44 (SB866) 完掘状況(南→北)		1区 Pit492 (SB867) 完掘状況(東→西)
	1区 Pit41 (SB866) 土層断面⑫(南→北)		1区 Pit496 (SB867) 土層断面(東→西)
	1区 Pit41 (SB866) 完掘状況(南→北)	写真図版 84	1区 Pit496 (SB867) 完掘状況(東→西)
	1区 Pit53 (SB866) 土層断面(南→北)		1区 Pit493 (SB867) 土層断面(東→西)
写真図版 78	1区 Pit53 (SB866) 完掘状況(南→北)		1区 Pit493 (SB867) 完掘状況(東→西)
	1区 Pit52 (SB866) 土層断面(南→北)		1区 Pit497 (SB867) 土層断面(東→西)
	1区 Pit52 (SB866) 完掘状況(南→北)		1区 Pit497 (SB867) 完掘状況(東→西)
	1区 Pit57 (SB866) 土層断面⑬(南東→北西)		1区 Pit494 (SB867) 土層断面(東→西)
	1区 Pit57 (SB866) 完掘状況(南東→北西)		1区 Pit494 (SB867) 完掘状況(東→西)
	1区 Pit56 (SB866) 土層断面(南→北)		1区 SA870 完掘状況(高所)(西→東)
	1区 Pit56 (SB866) 完掘状況(南→北)	写真図版 85	1区 Pit5 (SA870) 土層断面⑬(南東→北西)
	1区 Pit48 (SB866) 土層断面⑭(南→北)		1区 Pit5 (SA870) 完掘状況(南東→北西)
写真図版 79	1区 Pit48 (SB866) 完掘状況(南→北)		1区 Pit6 (SA870) 土層断面⑭(南東→北西)
			1区 Pit6 (SA870) 完掘状況(南東→北西)
			1区 Pit7 (SA870) 土層断面(南東→北西)
			1区 Pit7 (SA870) 完掘状況(南東→北西)
			1区 Pit8 (SA870) 土層断面(南西→北東)
			1区 Pit8 (SA870) 完掘状況(南東→北西)

	1区 Pit9 (SA870) 土層断面(南東→北西)		1区 Pit360 (SA871) 土層断面⑳(東→西)
	1区 Pit9 (SA870) 完掘状況(南東→北西)		1区 Pit360 (SA871) 完掘状況(東→西)
	1区 Pit10 (SA870) 土層断面㉑(南東→北西)		1区 Pit361 (SA871) 土層断面㉒(東→西)
	1区 Pit10 (SA870) 完掘状況(南東→北西)		1区 Pit361 (SA871) 完掘状況(東→西)
写真図版 86	1区 Pit11 (SA870) 土層断面㉓(南東→北西)	写真図版 92	1区 Pit362 (SA871) 土層断面(東→西)
	1区 Pit11 (SA870) 完掘状況(南東→北西)		1区 Pit362 (SA871) 完掘状況(東→西)
	1区 Pit12 (SA870) 土層断面㉔(南東→北西)		1区 Pit363 (SA871) 土層断面㉕(東→西)
	1区 Pit12 (SA870) 完掘状況(南東→北西)		1区 Pit363 (SA871) 完掘状況(東→西)
	1区 Pit13 (SA870) 土層断面(南東→北西)		1区 Pit364 (SA871) 土層断面㉖(東→西)
	1区 Pit13 (SA870) 完掘状況(南東→北西)		1区 Pit364 (SA871) 完掘状況(東→西)
	1区 Pit14 (SA870) 土層断面(南東→北西)		1区 SD128～SD130 (SN874) 土層断面㉗A (南→北)
	1区 Pit14 (SA870) 完掘状況(南東→北西)		1区 SD134・SD135・SD137 (SN874) 土層断面㉗B西側(南西→北東)
写真図版 87	1区 Pit15 (SA870) 土層断面(南東→北西)	写真図版 93	1区 SD138～SD140 (SN874) 土層断面㉗B 中央(南西→北東)
	1区 Pit15 (SA870) 完掘状況(南東→北西)		1区 SD141・SD142・SD88 (SN874) 土層断面㉗B東側(南西→北東)
	1区 Pit16 (SA870) 土層断面(南東→北西)		1区 SD126・SD127 (SN874) 土層断面㉗C (南→北)
	1区 Pit16 (SA870) 完掘状況(南東→北西)		1区 SD128・SD129 (SN874) 土層断面㉗D 西側(南→北)
	1区 Pit17 (SA870) 土層断面㉘(南東→北西)		1区 SD143・SD133～SD135・SD137(SN874) 土層断面㉗D中央(南→北)
	1区 Pit17 (SA870) 完掘状況(南東→北西)		1区 SD138～SD142 (SN874) 土層断面㉗D 東側(南→北)
	1区 Pit102 (SA870) 土層断面(南東→北西)		1区 SD133～SD135・SD137～SD143 (SN874) 土層断面㉗D(南東→北西)
	1区 Pit101・Pit102 (SA870) 完掘状況 (南東→北西)		1区 SD110～SD137 (SN874) 土層断面㉗ E・F(南東→北西)
	1区 Pit18 (SA870) 土層断面(南東→北西)	写真図版 94	1区 SD110～SD116 (SN874) 土層断面㉗ E・F西側(南→北)
写真図版 88	1区 Pit18 (SA870) 完掘状況(南東→北西)		1区 SD115～SD124 (SN874) 土層断面㉗ E・F中央(南→北)
	1区 Pit19 (SA870) 土層断面㉙(南東→北西)		1区 SD125～SD129 (SN874) 土層断面㉗ E・F中央(南→北)
	1区 Pit19 (SA870) 完掘状況(南東→北西)		1区 SD130～SD133 (SN874) 土層断面㉗ E・F東側(南→北)
	1区 Pit20 (SA870) 土層断面(南東→北西)		1区 SD133～SD136 (SN874) 土層断面㉗ E・F東側(南→北)
	1区 Pit20 (SA870) 完掘状況(南東→北西)		1区 SD142 (SN874) 遺物出土状況(南→北)
	1区 Pit21 (SA870) 土層断面㉚(南東→北西)		1区 SN874 完掘状況(南東→北西)
	1区 Pit21 (SA870) 完掘状況(南東→北西)		1区 SD126 (SN874) 完掘状況(南→北)
	1区 Pit22 (SA870) 土層断面㉛(南東→北西)	写真図版 95	1区 SD312～SD322 (SN875) 土層断面㉘ (西→東)
写真図版 89	1区 Pit22 (SA870) 完掘状況(東→西)		1区 SN875 完掘状況(西→東)
	1区 SA871 完掘状況(北→南)		1区 SD325～SD327 (SN876) 土層断面㉘A (南→北)
	1区 Pit368 (SA871) 土層断面(東→西)		1区 SD325～SD327 (SN876) 完掘状況 (南→北)
	1区 Pit368 (SA871) 完掘状況(東→西)		
	1区 Pit352 (SA871) 土層断面㉜(東→西)		
	1区 Pit352 (SA871) 完掘状況(東→西)		
	1区 Pit353 (SA871) 土層断面㉝(東→西)		
	1区 Pit353 (SA871) 完掘状況(東→西)		
写真図版 90	1区 Pit354 (SA871) 土層断面㉞(東→西)		
	1区 Pit354 (SA871) 完掘状況(東→西)		
	1区 Pit355 (SA871) 土層断面(東→西)		
	1区 Pit355 (SA871) 完掘状況(東→西)		
	1区 Pit356 (SA871) 土層断面(東→西)		
	1区 Pit356 (SA871) 完掘状況(東→西)		
	1区 Pit357 (SA871) 土層断面㉟(東→西)		
	1区 Pit357 (SA871) 完掘状況(東→西)		
写真図版 91	1区 Pit358 (SA871) 土層断面㊱(東→西)		
	1区 Pit358 (SA871) 完掘状況(東→西)		
	1区 Pit359 (SA871) 土層断面㊲(東→西)		
	1区 Pit359 (SA871) 完掘状況(東→西)		

	1区 SD369～SD372 (SN878) 土層断面⑬② (西→東)		1区 SD446 (道路状遺構884) 土層断面⑬⑧西側 (南東→北西)
	1区 SD369～SD372 (SN878) 完掘狀況 (西→東)		1区 SD447 (道路状遺構884) 土層断面⑬⑧中央 (南東→北西)
	1区 SD390・SD391 (SN879) 土層断面⑬③A (西→東)		1区 SD448 (道路状遺構884) 土層断面⑬⑧東側 (南東→北西)
	1区 SD392～SD397 (SN879) 土層断面⑬③B (西→東)		1区 SD446～SD448 (道路状遺構884) 土層断面⑬⑨A (南西→北東)
写真図版96	1区 SD390～SD397 (SN879) 完掘狀況 (西→東)		1区 SD446 (道路状遺構884) 土層断面⑬⑨A 西側 (南西→北東)
	1区 SD348・SD349 (SN877) 土層断面⑬④A 西半 (南→北)		1区 SD447 (道路状遺構884) 土層断面⑬⑨A 中央 (南西→北東)
	1区 SD350・SD351 (SN877) 土層断面⑬④A 東半 (南→北)	写真図版100	1区 SD448 (道路状遺構884) 土層断面⑬⑨A 東側 (南西→北東)
	1区 SD348・SD349 (SN877) 土層断面⑬④B 西半 (南→北)		1区 SD446～SD448 (道路状遺構884) 土層断面⑬⑨B (南西→北東)
	1区 SD350・SD351 (SN877) 土層断面⑬④B 東半 (南→北)		1区 SD446～SD448 (道路状遺構884) 土層断面⑬⑨C (南西→北東)
	1区 SD348～SD351 (SN877) 完掘狀況 (南→北)		1区 SD446・SD447 (道路状遺構884) 土層断面⑬⑨C西側 (南西→北東)
	1区 SD491・SD490・SD489 (SN880) 土層断面⑬⑤ (南→北)		1区 SD448 (道路状遺構884) 土層断面⑬⑨C 東側 (南西→北東)
	1区 SD491・SD490・SD489 (SN880) 完掘 狀況 (南→北)		1区 SD446 (道路状遺構884) 土層断面⑬⑨D 西側 (南西→北東)
写真図版97	1区 SD632・SD633 (SN881) 土層断面⑬⑥A (南→北)		1区 SD448 (道路状遺構884) 土層断面⑬⑨D 東側 (南西→北東)
	1区 SD630・SD631 (SN881) 土層断面⑬⑥B (南→北)		1区 SD446 (道路状遺構884) 土層断面⑬⑩ (南西→北東)
	1区 SD634・SD635 (SN881) 土層断面⑬⑥C 西側 (南→北)	写真図版101	1区 SD598 (道路状遺構884) 土層断面⑬②A (南西→北東)
	1区 SD636・SD637 (SN881) 土層断面⑬⑥C 西側 (南→北)		1区 SD598 (道路状遺構884) 土層断面⑬②B (南西→北東)
	1区 SD638・SD639 (SN881) 土層断面⑬⑥C 中央 (南→北)		1区 SD598 (道路状遺構884) 完掘狀況 (南西→北東)
	1区 SD640・SD641 (SN881) 土層断面⑬⑥C 東側 (南→北)		1区 道路状遺構882・道路状遺構883 完掘狀況 (高所) (東→西)
	1区 SD642・SD643 (SN881) 土層断面⑬⑥C 東側 (南→北)		1区 SD577 (道路状遺構882) 土層断面⑬⑧A (北東→南西)
	1区 SN881 完掘狀況 (南東→北西)		1区 SD600 (道路状遺構882) 土層断面⑬⑨A (北東→南西)
写真図版98	1区 NR500 土層断面⑬⑦A (北西→南東)		1区 SD600 (道路状遺構882) 土層断面⑬⑩A 南側 (東→西)
	1区 NR500 土層断面⑬⑦C 南半 (東→西)		1区 SD577 (道路状遺構882) 土層断面⑬⑩A 北側 (東→西)
	1区 NR500 土層断面⑬⑦B (東→西)		
	1区 NR500 土層断面⑬⑦C (北東→南西)		
	1区 NR500 土層断面⑬⑦D (南東→北西)		
	1区 NR500 完掘狀況 (北西が上)	写真図版102	1区 SD577 (道路状遺構882) 土層断面⑬⑧B (西→東)
	1区 SD576・NR814 土層断面⑬⑧A (北西→南東)		1区 SD600 (道路状遺構882) 土層断面⑬⑨B (西→東)
	1区 SD576・NR814 土層断面⑬⑧B (北東→南西)		
写真図版99	1区 NR814 完掘狀況 (東→西)		1区 SD600 (道路状遺構882) 土層断面⑬⑩B (東→西)
	1区 道路状遺構884 完掘狀況 (高所) (南→北)		

	1区 SD577 (道路状遺構882) 土層断面④0B (東→西)	写真図版 107	2区 SE434 土層断面 (東→西)
	1区 SD577・SD574 (道路状遺構882) 土層断面④8C (南東→北西)		2区 SE434 完掘状況 (南西→北東)
	1区 SD574 (道路状遺構882) 土層断面④7A (東→西)		2区 SE783・SK842 土層断面④A (南東→北西)
	1区 SD574 (道路状遺構882) 土層断面④7B (北西→南東)		2区 SE783・SK842 完掘状況 (南→北)
	1区 SD600 (道路状遺構882) 土層断面④9C (南→北)		2区 SX1421・SE1409 土層断面⑤A (南東→北西)
写真図版 103	1区 SD600 (道路状遺構882) 土層断面④9D (北東→南西)		2区 SX1421・SE1409 完掘状況 (南東→北西)
	1区 SD600 (道路状遺構882) 完掘状況 (南→北)		2区 SE519 土層断面 (西→東)
	1区 SD578 (道路状遺構883) 土層断面④8 (南西→北東)		2区 SE519 完掘状況 (西→東)
	1区 SD578 (道路状遺構883) 土層断面④1A 南側 (南東→北西)	写真図版 108	2区 SE538 土層断面 (東→西)
	1区 SD577 (道路状遺構883) 土層断面④1A 北側 (南東→北西)		2区 SE538 完掘状況 (東→西)
	1区 SD577 (道路状遺構883) 土層断面④1B 北側 (北西→南東)		2区 SE136 土層断面 (南→北)
	1区 SD578 (道路状遺構883) 土層断面④1B 南側 (北西→南東)		2区 SE136 完掘状況 (南→北)
	1区 SD577・SD578 (道路状遺構883) 完掘状況 (南東→北西)		2区 SE446 遺物出土状況 (南東→北西)
写真図版 104	2区 基本層序A (北→南)		2区 Pit448・SE446 完掘状況 (南→北)
	2区 基本層序B (北→南)		2区 SE447 土層断面 (南西→北東)
	2区 基本層序C (北西→南東)		2区 SE447 完掘状況 (西→東)
	2区 基本層序D (北西→南東)	写真図版 109	2区 SE1027 土層断面 (南西→北東)
	2区 基本層序E (北西→南東)		2区 SE1027 完掘状況 (南西→北東)
	2区 基本層序F (北西→南東)		2区 SE1028 土層断面 (南西→北東)
	2区 基本層序G (南西→北東)		2区 SE1028 完掘状況 (南西→北東)
	2区 基本層序H (南西→北東)		2区 SE728 完掘状況 (南→北)
写真図版 105	2区 基本層序I (南西→北東)		2区 SE732 完掘状況 (南西→北東)
	2区 基本層序J (南東→北西)	写真図版 110	2区 SE1203 土層断面 (南→北)
	2区 基本層序K (南東→北西)		2区 SE1203 完掘状況 (南→北)
	2区 基本層序L (南東→北西)		2区 SE137 土層断面 (南→北)
	2区 基本層序M (南西→北東)		2区 SE137 完掘状況 (南→北)
	2区 基本層序N (南東→北西)		2区 SE444 土層断面 (南→北)
	2区 基本層序O (南東→北西)		2区 SE444 完掘状況 (南西→北東)
	2区 基本層序P (南→北)		2区 SE818 土層断面 (北東→南西)
写真図版 106	2区 基本層序Q (東→西)		2区 SE818 完掘状況 (北東→南西)
	2区 基本層序R (南東→北西)		2区 SE351 土層断面 (南西→北東)
	2区 基本層序S (南東→北西)		2区 SE351 遺物出土状況 (北西→南東)
	2区 基本層序T (南西→北東)	写真図版 111	2区 SE351 完掘状況 (西→東)
	2区 SE403 土層断面 (北→南)		2区 SE847・SE846 土層断面②0・②1 (北→南)
	2区 SE403 完掘状況 (北→南)		2区 SE846 完掘状況 (北→南)
	2区 Pit435・SE405・SK404 土層断面②A (北西→南東)		2区 SE847 完掘状況 (北→南)
	2区 Pit435・SE405・SK404 完掘状況 (北→南)		2区 SE383 土層断面 (南西→北東)
			2区 SE383 完掘状況 (南→北)
		写真図版 112	2区 SE382 土層断面 (南→北)
			2区 SE382 完掘状況 (南→北)
			2区 Pit679・SE482 土層断面②4A (北→南)
			2区 SE482 完掘状況 (北→南)
			2区 SE4 土層断面 (南東→北西)
			2区 SE4 完掘状況 (南→北)
			2区 Pit433・SE251 土層断面②6A (南東→北西)
			2区 Pit433・SE251 完掘状況 (南東→北西)
			2区 SE392 土層断面 (北→南)
			2区 SE23 土層断面 (南→北)
		写真図版 113	2区 SE23 完掘状況 (南→北)

	2区 SE709 土層断面(西→東)	写真図版 119	2区 SK224・SK223・SK225・SK226 完掘状 況(北東→南西)
	2区 SE709 完掘狀況(西→東)		2区 SK369・SD362 土層断面⑤③(西→東)
	2区 SE845 土層断面③⑩A(北→南)		2区 SK369 完掘狀況(西→東)
	2区 SE845 完掘狀況(北→南)		2区 SK302 完掘狀況(西→東)
	2区 SE449 土層断面③⑪A(東→西)		2区 SK283・Pit303 土層断面⑤⑤(南→北)
	2区 SE449 遺物出土狀況(東→西)		2区 SK283・Pit303 完掘狀況(南→北)
	2区 SE449 完掘狀況(東→西)		2区 SK560・SD537 土層断面⑤⑥(南→北)
写真図版 114	2区 SE734・SK735 土層断面③⑫A 上部(西→東)		2区 SK560 完掘狀況(南→北)
	2区 SE734 検出狀況(西→東)	写真図版 120	2区 SK1129 土層断面(南西→北東)
	2区 SE734 井戸側上段検出狀況(東→西)		2区 SK1129 完掘狀況(南西→北東)
	2区 SE734 井戸側上段内土層断面(西→東)		2区 SK1125・SK1126 土層断面⑤⑧ (南西→北東)
	2区 SE734 井戸側中段検出狀況(西→東)		2区 SK1125・SK1126 完掘狀況(南西→北東)
	2区 SE647 土層断面(北東→南西)		2区 SK1127 土層断面(西→東)
	2区 SE647 完掘狀況(東→西)		2区 SK1127 完掘狀況(西→東)
写真図版 115	2区 SE1509 土層断面(西→東)		2区 SK1091 土層断面(北西→南東)
	2区 SE1509 完掘狀況(西→東)		2区 Pit1095・SK1091 完掘狀況(北西→南東)
	2区 SE1022 土層断面(南西→北東)	写真図版 121	2区 SK1128 土層断面(南西→北東)
	2区 SE1022 完掘狀況(南西→北東)		2区 SK1128 完掘狀況(南西→北東)
	2区 SK30 土層断面(南→北)		2区 SK1326 土層断面⑥②A(北西→南東)
	2区 SK30 完掘狀況(南→北)		2区 SK1326・SD1412・SD1413 土層断面⑥② B(南西→北東)
	2区 SK31 土層断面(南→北)		2区 SK1326 完掘狀況(北西→南東)
	2区 SK31 完掘狀況(南→北)		2区 SK795 土層断面(西→東)
	2区 SK582 土層断面(南西→北東)		2区 SK795 完掘狀況(西→東)
写真図版 116	2区 SK582 完掘狀況(南西→北東)		2区 SK793 土層断面(北西→南東)
	2区 SK374 土層断面(南→北)	写真図版 122	2区 SK793 完掘狀況(西→東)
	2区 SK374 完掘狀況(南→北)		2区 SK1669 土層断面(南東→北西)
	2区 Pit1387・Pit1385・Pit1386・SK1384 土 層断面④②(南東→北西)		2区 SK1533 土層断面(南東→北西)
	2区 Pit1387・Pit1385・Pit1386・SK1384 完 掘狀況(南東→北西)		2区 SK1533 完掘狀況(南→北)
	2区 SK559 完掘狀況(南→北)		2区 SK1534 土層断面(北東→南西)
	2区 SK558 土層断面(南西→北東)		2区 SK1534 完掘狀況(北東→南西)
	2区 SK558 完掘狀況(南西→北東)	写真図版 123	2区 SK1672 土層断面(南→北)
写真図版 117	2区 SK32 土層断面(南→北)		2区 SK1672 完掘狀況(南→北)
	2区 SK32 完掘狀況(南→北)		2区 SK1671 土層断面(南東→北西)
	2区 SK370・Pit371 土層断面④⑤(南東→北西)		2区 SK1671 完掘狀況(南東→北西)
	2区 SK370・Pit371 完掘狀況(南東→北西)		2区 SK1529 土層断面(南東→北西)
	2区 SK373・SK372 土層断面④⑥(北東→南西)		2区 SK1529 完掘狀況(南東→北西)
	2区 SK373・SK372 完掘狀況(北東→南西)		2区 SK1531・SD1530 土層断面⑦①(西→東)
	2区 SK539・SD540 土層断面④⑦(北西→南東)		2区 SK1531・SD1530 完掘狀況(西→東)
	2区 SK539 完掘狀況(北西→南東)	写真図版 124	2区 SK1537・Pit1538 土層断面⑦②(南→北)
写真図版 118	2区 SK529・SD419 土層断面④⑧(北東→南西)		2区 SK1537・Pit1538 完掘狀況(南→北)
	2区 SK561・SD362 土層断面④⑨(南西→北東)		2区 SK1535 土層断面(南西→北東)
	2区 SK561 完掘狀況(南西→北東)		2区 SK1535 完掘狀況(南西→北東)
	2区 SK563・SD362 土層断面⑤⑩(北西→南東)		2区 SK1536 土層断面(南→北)
	2区 SK563 完掘狀況(南西→北東)		2区 SK1536 完掘狀況(南→北)
	2区 SK1991 土層断面(南東→北西)		2区 SK1539 土層断面(南西→北東)
	2区 SK1991 完掘狀況(南東→北西)		2区 SK1539 完掘狀況(南→北)
	2区 SK224・SK223・SK225・SK226 土層断 面⑥②(北東→南西)		2区 SK1656 土層断面(南西→北東)

	2区 SK1656完掘状況(南西→北東)	2区 SK5完掘状況(南→北)
写真図版125	2区 SK1862土層断面(南東→北西)	2区 SK381土層断面(南西→北東)
	2区 SK1862完掘状況(南東→北西)	2区 SD481・SK487土層断面⑨⑤(西→東)
	2区 SK1788土層断面(南東→北西)	写真図版131
	2区 SK1788完掘状況(南東→北西)	2区 SD481・SK487完掘状況(西→東)
	2区 SD1299・SK1567・SD1563土層断面⑦⑨	2区 SK227土層断面(南東→北西)
	A(南西→北東)	2区 SK227完掘状況(南西→北東)
	2区 Pit1675・SD1563・SK1567・SD1299土層断面⑦⑨B(北東→南西)	2区 SK228・SD81土層断面⑦⑦(南西→北東)
	2区 SK1567・SD1563・SD1299土層断面⑦⑨C(南東→北西)	2区 SK228完掘状況(南→北)
	2区 SK1567完掘状況(南西→北東)	2区 SK1051土層断面(東→西)
写真図版126	2区 SK755土層断面(南西→北東)	2区 SK1051完掘状況(南東→北西)
	2区 SK755完掘状況(南西→北東)	2区 SK1920土層断面(南→北)
	2区 SD1094・SK1093土層断面⑧①(南→北)	写真図版132
	2区 SK1093完掘状況(東→西)	2区 SK1920完掘状況(南→北)
	2区 SK876土層断面(南→北)	2区 SK660土層断面(南→北)
	2区 SK876完掘状況(南→北)	2区 SK660完掘状況(南→北)
	2区 SK550土層断面⑧③A(南→北)	2区 SK633土層断面⑩⑩A(西→東)
	2区 SK550土層断面⑧③B(東→西)	2区 SK633土層断面⑩⑩B(北→南)
写真図版127	2区 SK550遺物出土状況(東→西)	2区 SK633完掘状況(北→南)
	2区 SK550完掘状況(東→西)	2区 SD150・SK637土層断面⑩⑩(南西→北東)
	2区 SK400土層断面⑧④A(南→北)	2区 SK637完掘状況(南→北)
	2区 SK400土層断面⑧④B(東→西)	写真図版133
	2区 SK400遺物出土状況(南→北)	2区 SK645土層断面(南→北)
	2区 SK400完掘状況(南→北)	2区 SK645完掘状況(南→北)
	2区 SK483土層断面(上層)(南→北)	2区 SK668完掘状況(東→西)
	2区 SK483焼土・炭化物検出状況(南→北)	2区 SK1957土層断面(西→東)
写真図版128	2区 SK483土層断面⑧⑤A(下層)(南→北)	2区 SK1957完掘状況(西→東)
	2区 SK483・Pit471完掘状況(南→北)	2区 SK1958土層断面(南→北)
	2区 SK557・SK556土層断面⑧⑥(西→東)	2区 SK1958完掘状況(南→北)
	2区 SK557遺物出土状況(南東→北西)	2区 SK735完掘状況(西→東)
	2区 SK557完掘状況(北東→南西)	写真図版134
	2区 SK556土層断面⑧⑦(北→南)	2区 SK628土層断面⑩⑩東半(北西→南東)
	2区 SK556完掘状況(北東→南西)	2区 SK628完掘状況(北→南)
	2区 SK498土層断面⑧⑧A(南→北)	2区 SK1195・SK1194土層断面⑩⑩(南→北)
写真図版129	2区 SK498土層断面⑧⑧B(東→西)	2区 SK1194・SK1195完掘状況(北→南)
	2区 SK498遺物出土状況(北西→南東)	2区 SK1499完掘状況(東→西)
	2区 SK498完掘状況(東→西)	2区 SK1201・SK1202・SD940土層断面⑩⑩(北東→南西)
	2区 SK1721土層断面⑧⑨(北→南)	2区 SK1201遺物出土状況(東→西)
	2区 SK1721完掘状況(北→南)	2区 SK1201・SK1202完掘状況(東→西)
	2区 Pit445・SK442・SD81土層断面⑨⑩(南西→北東)	写真図版135
	2区 SK442完掘状況(南→北)	2区 SK911土層断面(南→北)
	2区 SK282土層断面(北東→南西)	2区 SK911完掘状況(南→北)
写真図版130	2区 SK282完掘状況(北東→南西)	2区 SK1840・Pit1839土層断面⑩⑩(東→西)
	2区 SK20土層断面(西→東)	2区 SK1840・Pit1839完掘状況(東→西)
	2区 SK20完掘状況(西→東)	2区 SD848・SD537・SK1251土層断面⑩⑩(南東→北西)
	2区 SK5土層断面⑨③上部(南→北)	2区 SK1251完掘状況(南東→北西)
	2区 SK5土層断面⑨③下部(南→北)	2区 SK1520土層断面(南→北)
		2区 SK1520完掘状況(南→北)
		写真図版136
		2区 SK1519土層断面(南西→北東)
		2区 SK1519完掘状況(南西→北東)
		2区 SK1644土層断面(南→北)
		2区 SK1644完掘状況(南→北)
		2区 SK1592土層断面⑩⑩上部(南→北)

	2区 SK1592土層断面⑪下部(南→北)		2区 SX1131陶器(291)ほか出土状況(3層)
	2区 SK1592完掘状況(南西→北東)		(南→北)
	2区 SK1590土層断面(東→西)		2区 SX1131 6層南部遺物出土状況(北→南)
写真図版137	2区 SK1590完掘状況(西→東)		2区 SX1131土層断面⑬A下部(南→北)
	2区 SK1548土層断面(南西→北東)		2区 SX1131 6層北東部遺物出土状況
	2区 SK1548完掘状況(南西→北東)		(北西→南東)
	2区 SK1562・SD1521土層断面⑫		2区 SX1131 6層北部遺物出土状況
	(南東→北西)		(南西→北東)
	2区 SK1562完掘状況(南東→北西)		2区 SX1131 8層遺物出土状況(北→南)
	2区 SK1566土層断面⑬(南東→北西)		2区 SX1131木製品(44)ほか出土状況(8層)
	2区 SK1566完掘状況(南東→北西)		(北→南)
	2区 SK1942土層断面(南東→北西)	写真図版143	2区 SD419土層断面⑬B(南西→北東)
写真図版138	2区 SK1942完掘状況(南東→北西)		2区 SD1426～SD1428土層断面⑬(東→西)
	2区 SK1943土層断面(南東→北西)		2区 SD1428完掘状況(東→西)
	2区 SK1943完掘状況(南東→北西)		2区 SD1427完掘状況(東→西)
	2区 SK1926土層断面(北→南)		2区 SD1426完掘状況(東→西)
	2区 SK1926完掘状況(北→南)		2区 SD1425土層断面(東→西)
	2区 SK1619土層断面(東→西)		2区 SD1440土層断面(東→西)
	2区 SK1619完掘状況(南東→北西)		2区 SD1440完掘状況(東→西)
	2区 SK1565土層断面(南→北)	写真図版144	2区 SD150土層断面⑭A(南西→北東)
写真図版139	2区 SK1565完掘状況(南→北)		2区 SD150土層断面⑭B(南→北)
	2区 SK1939土層断面(南東→北西)		2区 SD150・SD149・SD144・SD119・
	2区 SK1939完掘状況(北西→南東)		SD362土層断面⑭C(北西→南東)
	2区 SK1698土層断面(北→南)		2区 SD492・SD150・SD450土層断面⑭D
	2区 SK1698完掘状況(北→南)		(北東→南西)
	2区 SK1699土層断面(北→南)		2区 SD150土層断面⑭E(南→北)
	2区 SK1699完掘状況(北→南)		2区 SD150土層断面⑭F(北西→南東)
	2区 SK1887土層断面(北→南)		2区 SD150完掘状況(北→南)
写真図版140	2区 SK1887完掘状況(北→南)		2区 SD149土層断面⑭A(南西→北東)
	2区 SX583土層断面(南→北)	写真図版145	2区 SD149土層断面⑭B(南西→北東)
	2区 SX583完掘状況(南→北)		2区 SD149完掘状況(北東→南西)
	2区 SX1591土層断面(南東→北西)		2区 SD588・SD144土層断面⑭A(西→東)
	2区 SX701・Pit702・Pit703土層断面⑬		2区 SD588・SD144土層断面⑭B(西→東)
	(東→西)		2区 SD588土層断面⑭C(南西→北東)
	2区 SX701・Pit702・Pit703完掘状況(東→西)		2区 SD588完掘状況(北西→南東)
	2区 SX1965土層断面(西→東)		2区 SD144・Pit1996土層断面⑭A(南東→北西)
	2区 SX1965完掘状況(西→東)		2区 SD144土層断面⑭B(南西→北東)
写真図版141	2区 SX1978土層断面・完掘状況(北→南)	写真図版146	2区 SD144土層断面⑭C(北壁)(南東→北西)
	2区 SX1963土層断面(東→西)		2区 SD537・SD144土層断面⑭D(東→西)
	2区 SX1963完掘状況(南→北)		2区 SD144土層断面⑭E(南西→北東)
	2区 SX1131土層断面⑬A上部(南→北)		2区 SD144完掘状況(東→西)
	2区 SX1131陶器(308)出土状況(1層)		2区 SD593・SD530土層断面⑭A(北西→南東)
	(南→北)		2区 SD530・Pit531・SD362土層断面⑭B
	2区 SX1131陶器(334)ほか出土状況(1層)		(北西→南東)
	(北→南)		2区 SD530完掘状況(南東→北西)
	2区 SX1131陶器(293・294)ほか出土状況	写真図版147	2区 SD593完掘状況(南東→北西)
	(1層)(西→東)		2区 SD68土層断面(南→北)
	2区 SX1131瓦質土器(341)ほか出土状況		2区 SD68完掘状況(南→北)
	(1層)(南東→北西)		2区 SD81土層断面⑭A(南西→北東)
写真図版142	2区 SX1131 3層中央部遺物出土状況(西→東)		2区 SD81土層断面⑭B(南→北)

- 2区 SD81 土層断面④C(南壁)(北→南)
 2区 SD81 遺物出土状況(東→西)
 2区 SD81 完掘状況(北→南)
 2区 SD391 土層断面④A(西→東)
 写真図版 148 2区 SD391 土層断面④B(西→東)
 2区 SD391 完掘状況(西→東)
 2区 SD391・SD481 土層断面⑤(南西→北東)
 2区 SD481・SK487 土層断面⑥(西→東)
 2区 SD421・SD665・SD252 土層断面⑤A(北→南)
 2区 SD421・SD252 土層断面⑤B(北→南)
 2区 SD252 遺物出土状況(北→南)
 2区 SD421・SD665・SD252 完掘状況(北→南)
 写真図版 149 2区 SD353 土層断面(南→北)
 2区 SD353 完掘状況(南→北)
 2区 Pit1405・SD1404 土層断面⑤(南→北)
 2区 SD1404 完掘状況(南→北)
 2区 SD492 土層断面(西→東)
 2区 SD492 完掘状況(西→東)
 2区 SD949 土層断面(南→北)
 2区 SD949 完掘状況(南→北)
 写真図版 150 2区 SD733 土層断面(東→西)
 2区 SD733 完掘状況(東→西)
 2区 SD636 土層断面(東→西)
 2区 SD636 完掘状況(東→西)
 2区 SD1959 土層断面(北西→南東)
 2区 SD1959 完掘状況(北西→南東)
 2区 SD1972 土層断面(北→南)
 2区 SD1972 完掘状況(北西→南東)
 写真図版 151 2区 SD362・SD450 土層断面⑥A(南→北)
 2区 SD450・SD541 土層断面⑥B(北→南)
 2区 SD450 完掘状況(南→北)
 2区 SD541 完掘状況(南→北)
 2区 SD362 土層断面⑥(南西→北東)
 2区 SD362 遺物出土状況(北→南)
 2区 SD537・SD940 土層断面⑥A(東→西)
 2区 SD537・SD1962 土層断面⑥B(南東→北西)
 写真図版 152 2区 SD537 完掘状況(北→南)
 2区 SD1261 土層断面⑥(北→南)
 2区 SD1261 完掘状況(南→北)
 2区 SD1094 完掘状況(南西→北東)
 2区 SD870 土層断面(南→北)
 2区 SK1326・SD1412・SD1413 土層断面⑥B(西→東)
 2区 SD1412・SD1413 完掘状況(南西→北東)
 2区 SD1635 検出状況(西→東)
 写真図版 153 2区 SD1635 土層断面⑥A(北側)(西→東)
 2区 SD1635 土層断面⑥A(南側)(西→東)
 2区 SD1635 土層断面⑥B(南→北)
- 2区 SD1635 遺物出土状況(南西→北東)
 2区 SD1635 完掘状況(南→北)
 2区 SD1252 土層断面(南→北)
 2区 SD1252 完掘状況(南→北)
 2区 SD1097 土層断面⑥(北→南)
 写真図版 154 2区 SD1097 完掘状況(南→北)
 2区 SD1670 土層断面(南東→北西)
 2区 SD1670・SE1028 完掘状況(南→北)
 2区 SD1579 土層断面(北→南)
 2区 SD1579 完掘状況(北→南)
 2区 SD1522 土層断面⑦A(南→北)
 2区 SD1300・SD1522・SD1299・Pit1568 土層断面⑦B(南東→北西)
 2区 SD1522 土層断面⑦C(南→北)
 写真図版 155 2区 SD1521・SD1522 土層断面⑦D(南東→北西)
 2区 SD1522 土層断面⑦E(北→南)
 2区 SD1522 完掘状況(北→南)
 2区 SD1522 完掘状況(北→南)
 2区 SD1300・SD1299 土層断面⑦A(東→西)
 2区 SD1241・SD1300・SD1299 土層断面⑦B(北東→南西)
 2区 SD1300・SD1299・SD1255 土層断面⑦C(東→西)
 2区 SD1300・SD1299 土層断面⑦D(東→西)
 写真図版 156 2区 SD1299・SD1300 完掘状況(西→東)
 2区 SD1255 完掘状況(西→東)
 2区 SD1547 土層断面(南→北)
 2区 SD1547 完掘状況(南→北)
 2区 SD1807 土層断面(西→東)
 2区 SD1807 完掘状況(東→西)
 2区 SD1336 土層断面⑦A(北東→南西)
 2区 SD1336 土層断面⑦B(東→西)
 写真図版 157 2区 SD1336 完掘状況(西→東)
 2区 SD1096 土層断面(東→西)
 2区 SD1096 完掘状況(東→西)
 2区 SD1102 土層断面(東→西)
 2区 SD1498 土層断面(東→西)
 2区 SD1498 完掘状況(東→西)
 2区 SD1962 完掘状況(南東→北西)
 2区 SD1841 土層断面(東→西)
 写真図版 158 2区 SD1841 完掘状況(西→東)
 2区 SD1838 土層断面(西→東)
 2区 SD1838 完掘状況(北西→南東)
 2区 SD1837 土層断面(北西→南東)
 2区 SD1837 完掘状況(北西→南東)
 2区 SD1859 土層断面⑧・完掘状況(北→南)
 2区 SD1617 土層断面(北→南)
 2区 SD1617 完掘状況(北→南)
 写真図版 159 2区 SD1899 土層断面(東→西)

	2区 SD1899 完掘状況 (東→西)	写真図版 164	2区 SB2006・SB2007・SB2008 周辺空中写真 (北西→南東)
	2区 SD1906 土層断面 (南→北)		2区 Pit349 (SB2006) 土層断面 (西→東)
	2区 SD1906 完掘状況 (南→北)		2区 Pit349 (SB2006) 完掘状況 (西→東)
	2区 SD1896 土層断面 (南西→北東)		2区 Pit271 (SB2006)・Pit272 土層断面 ^㉔ (東→西)
	2区 SD1896 完掘状況 (南西→北東)		2区 Pit271 (SB2006)・Pit272 完掘状況 (東→西)
	2区 SD1894 土層断面 (南東→北西)	写真図版 165	2区 Pit27 (SB2006) 土層断面 (南→北)
写真図版 160	2区 SD1893 土層断面 (南東→北西)		2区 Pit27 (SB2006) 完掘状況 (南→北)
	2区 SD1893 完掘状況 (南東→北西)		2区 Pit85 (SB2006)・Pit86 土層断面 ^㉕ (南→北)
	2区 SD1892 土層断面 (南東→北西)		2区 Pit85 (SB2006)・Pit86 完掘状況 (南→北)
	2区 SD1892 完掘状況 (南東→北西)		2区 Pit341 (SB2006) 土層断面 (南→北)
	2区 SD1890 土層断面 (南東→北西)		2区 Pit341 (SB2006) 完掘状況 (南→北)
	2区 SD1890 完掘状況 (南東→北西)		2区 Pit346 (SB2007)・Pit347 (SB2006) 土層断面 ^㉖ (西→東)
	2区 SD1622 (SZ2013) 土層断面 ^㉗ A (西側) (南西→北東)		2区 Pit346 (SB2007)・Pit347 (SB2006) 完掘状況 (西→東)
	2区 SD1622 (SZ2013) 土層断面 ^㉘ A (東側) (南西→北東)	写真図版 166	2区 Pit83 (SB2006) 土層断面 ^㉙ (北東→南西)
写真図版 161	2区 SD1622 (SZ2013) 土層断面 ^㉙ B (北側) (南東→北西)		2区 Pit83 (SB2006) 完掘状況 (北東→南西)
	2区 SD1622 (SZ2013) 土層断面 ^㉚ C (西側) (南東→北西)		2区 Pit53 (SB2006) 土層断面 ^㉚ (南→北)
	2区 SD1622 (SZ2013)・Pit2022 土層断面 ^㉛ C (東側) (南東→北西)		2区 Pit53 (SB2006)・Pit413 (SB2007) 完掘状況 (南→北)
	2区 SD1622 (SZ2013) 土層断面 ^㉜ D (北側) (西→東)		2区 Pit258 (SB2006) 土層断面 (南東→北西)
	2区 SD1622 (SZ2013) 土層断面 ^㉜ D (南側) (西→東)		2区 Pit320・Pit258 (SB2006) 完掘状況 (西→東)
	2区 Pit356 (SB2024) 土層断面 (西→東)		2区 Pit599 (SB2006) 土層断面 ^㉝ (北東→南西)
	2区 Pit356 (SB2024) 完掘状況 (北西→南東)		2区 Pit599 (SB2006) 完掘状況 (北東→南西)
	2区 Pit675 (SB2024) 土層断面 ^㉞ (南→北)	写真図版 167	2区 Pit368 (SB2006) 土層断面 (東→西)
写真図版 162	2区 Pit675 (SB2024) 完掘状況 (南→北)		2区 Pit368 (SB2006) 完掘状況 (南→北)
	2区 Pit278 (SB2024) 土層断面 (南西→北東)		2区 Pit377 (SB2006) 土層断面 ^㉟ (南→北)
	2区 Pit278 (SB2024) 完掘状況 (北西→南東)		2区 Pit377 (SB2006) 完掘状況 (南→北)
	2区 Pit285 (SB2024) 土層断面 (南→北)		2区 Pit412 (SB2006)・Pit411 (SB2007) 土層断面 ^㊱ (東→西)
	2区 Pit285 (SB2024) 完掘状況 (南→北)		2区 Pit412 (SB2006)・Pit411 (SB2007) 完掘状況 (東→西)
	2区 Pit290・Pit277 (SB2024) 土層断面 (南西→北東)		2区 Pit415 (SB2006)・Pit416 (SB2007) 土層断面 ^㊲ (東→西)
	2区 Pit290・Pit277 (SB2024) 完掘状況 (南西→北東)		2区 Pit415 (SB2006)・Pit416 (SB2007) 完掘状況 (東→西)
	2区 Pit1371 (SB2024) 土層断面 ^㊳ (南西→北東)	写真図版 168	2区 Pit606 (SB2006) 土層断面 ^㊳ (東→西)
写真図版 163	2区 Pit1371 (SB2024) 完掘状況 (南西→北東)		2区 Pit606 (SB2006) 完掘状況 (東→西)
	2区 Pit266 (SB2024)・Pit267 土層断面 (南→北)		2区 Pit245 (SB2007) 土層断面 ^㊴ (南→北)
	2区 Pit266 (SB2024) 完掘状況 (南→北)		2区 Pit245 (SB2007) 完掘状況 (南→北)
	2区 Pit1329 (SB2024) 土層断面 (南西→北東)		2区 Pit84 (SB2007) 土層断面 ^㊵ (南東→北西)
	2区 Pit1329 (SB2024) 完掘状況 (南西→北東)		2区 Pit84 (SB2007) 完掘状況 (南東→北西)
	2区 SB2006・SB2007・SB2008 完掘状況 (北東→南西)		2区 Pit410 (SB2007) 土層断面 ^㊶ (南西→北東)
	2区 Pit243 (SB2006) 土層断面 (南西→北東)		2区 Pit410 (SB2007) 完掘状況 (南西→北東)
	2区 Pit243 (SB2006) 完掘状況 (南西→北東)	写真図版 169	2区 Pit418 (SB2007) 土層断面 (西→東)

	2区 Pit418 (SB2007) 完掘状況(西→東)		2区 Pit773 (SB2033) 土層断面㉔(北→南)
	2区 Pit376 (SB2007) 土層断面(南西→北東)	写真図版 175	2区 Pit773 (SB2033) 完掘状況(北→南)
	2区 Pit376 (SB2007) 完掘状況(南→北)		2区 Pit460・Pit461 (SB2025) 土層断面㉕(南東→北西)
	2区 Pit299 (SB2008) 土層断面㉖(南東→北西)		2区 Pit460・Pit461 (SB2025) 完掘状況(南東→北西)
	2区 Pit299 (SB2008) 完掘状況(南東→北西)		2区 Pit511 (SB2025) 土層断面㉗(北→南)
	2区 Pit441 (SB2008) 土層断面㉘(南西→北東)		2区 Pit511 (SB2025) 完掘状況(北→南)
	2区 Pit441 (SB2008) 完掘状況(南西→北東)		2区 Pit501・Pit502 (SB2025) 土層断面㉙(北西→南東)
写真図版 170	2区 Pit454 (SB2008) 土層断面㉚(南→北)		2区 Pit501・Pit502 (SB2025) 完掘状況(北西→南東)
	2区 Pit454 (SB2008) 完掘状況(南→北)		2区 Pit577 (SB2025) 土層断面(東→西)
	2区 Pit522 (SB2008) 土層断面㉜(南西→北東)		写真図版 176
	2区 Pit522 (SB2008) 完掘状況(南西→北東)		2区 Pit577 (SB2025) 完掘状況(東→西)
	2区 Pit515・Pit516 (SB2008) 土層断面㉞(南東→北西)		2区 Pit767 (SB2034) 土層断面㉠(南西→北東)
	2区 Pit515・Pit516 (SB2008) 完掘状況(南東→北西)		2区 Pit767 (SB2034) 完掘状況(南西→北東)
	2区 Pit291 (SB2008) 土層断面㉟(南→北)		2区 Pit766 (SB2034) 土層断面㉡(南西→北東)
	2区 Pit291 (SB2008) 完掘状況(南→北)		2区 Pit766 (SB2034) 完掘状況(南西→北東)
写真図版 171	2区 Pit420 (SB2008) 土層断面㉫(南→北)		2区 Pit764 (SB2034) 土層断面㉣(東→西)
	2区 Pit420 (SB2008) 完掘状況(南→北)		2区 Pit764 (SB2034) 完掘状況(東→西)
	2区 Pit528 (SB2008) 土層断面㉬(南西→北東)		2区 Pit757 (SB2034) 土層断面㉤(南東→北西)
	2区 Pit528 (SB2008) 完掘状況(南西→北東)	写真図版 177	2区 Pit757 (SB2034) 完掘状況(南東→北西)
	2区 Pit458 (SB2008) 土層断面㉮(南→北)		2区 Pit794 (SB2034) 土層断面㉦(南東→北西)
	2区 Pit458 (SB2008) 完掘状況(南→北)		2区 Pit794 (SB2034) 完掘状況(南東→北西)
	2区 Pit468 (SB2008) 土層断面㉰(西→東)		2区 Pit765 (SB2034) 土層断面㉧(東→西)
	2区 Pit468 (SB2008) 完掘状況(西→東)		2区 Pit765 (SB2034) 完掘状況(東→西)
写真図版 172	2区 Pit527 (SB2008) 土層断面㉲(北東→南西)		2区 Pit780 (SB2034) 土層断面㉨(南東→北西)
	2区 Pit527 (SB2008) 完掘状況(北東→南西)		2区 Pit780 (SB2034) 完掘状況(南東→北西)
	2区 Pit555 (SB2008) 土層断面㉴(南西→北東)		2区 Pit797 (SB2034) 土層断面㉩(西→東)
	2区 Pit555 (SB2008) 完掘状況(南西→北東)	写真図版 178	2区 Pit797 (SB2034) 完掘状況(西→東)
	2区 Pit459 (SB2008) 土層断面㉶(西→東)		2区 Pit937 (SB2034) 土層断面㉪(南東→北西)
	2区 Pit459 (SB2008) 完掘状況(西→東)		2区 Pit937 (SB2034) 完掘状況(南東→北西)
	2区 Pit463 (SB2008)・Pit465・Pit464 土層断面㉸(南→北)		2区 Pit788 (SB2034) 土層断面㉫(南東→北西)
	2区 Pit463 (SB2008)・Pit465・Pit464 完掘状況(南→北)		2区 Pit788 (SB2034) 完掘状況(南東→北西)
写真図版 173	2区 Pit600 (SB2033) 土層断面㉺(北東→南西)		2区 Pit789 (SB2034) 土層断面㉬(南→北)
	2区 Pit600 (SB2033) 完掘状況(北東→南西)		2区 SB2012・SB2011 周辺完掘状況(西→東)
	2区 Pit580 (SB2033) 土層断面㉼(北東→南西)	写真図版 179	2区 Pit1636 (SB2012) 土層断面(南西→北東)
	2区 Pit580 (SB2033) 完掘状況(北東→南西)		2区 Pit1636 (SB2012) 完掘状況(南東→北西)
	2区 Pit581 (SB2033) 土層断面㉽(北東→南西)		2区 Pit1627 (SB2012) 土層断面㉾(南東→北西)
	2区 Pit581 (SB2033) 完掘状況(北東→南西)		2区 Pit1627 (SB2012) 完掘状況(南東→北西)
	2区 Pit612 (SB2033) 土層断面㉿(西→東)		2区 Pit1623 (SB2012) 土層断面㉿(南東→北西)
	2区 Pit612 (SB2033) 完掘状況(西→東)		2区 Pit1623 (SB2012) 完掘状況(南東→北西)
写真図版 174	2区 Pit1123 (SB2033) 土層断面(東→西)		2区 Pit1944 (SB2012) 土層断面㊱(南→北)
	2区 Pit1123 (SB2033) 完掘状況(東→西)		2区 Pit1944 (SB2012) 完掘状況(南→北)
	2区 Pit693 (SB2033) 土層断面㊲(南→北)		2区 Pit1642 (SB2012) 土層断面㊳(南東→北西)
	2区 Pit693 (SB2033) 完掘状況(南→北)	写真図版 180	2区 Pit1642 (SB2012) 完掘状況(南東→北西)
	2区 Pit509 (SB2033) 土層断面㊴(北西→南東)		
	2区 Pit509 (SB2033) 完掘状況(北西→南東)		
	2区 Pit803 (SB2033) 完掘状況(南→北)		

	2区 Pit1642 (SB2012) 完掘状況 (南東→北西)		2区 Pit1584 (SB2011) 完掘状況 (東→西)
	2区 Pit1643 (SB2012) 土層断面 ²⁵⁶ (南西→北東)	写真図版 185	2区 Pit1625 (SB2011) 土層断面 ²⁷⁵ (東→西)
	2区 Pit1643 (SB2012) 完掘状況 (南西→北東)		2区 Pit1625 (SB2011) 完掘状況 (東→西)
	2区 Pit1624 (SB2012) 土層断面 ²⁵⁷ (南東→北西)		2区 Pit1626 (SB2011) 土層断面 ²⁷⁶ (南→北)
	2区 Pit1624 (SB2012) 完掘状況 (南東→北西)		2区 Pit1626 (SB2011) 完掘状況 (南→北)
	2区 Pit1801 (SB2012) 土層断面 ²⁵⁸ (南→北)		2区 Pit1815 (SB2030) 土層断面 ²⁷⁷ (東→西)
	2区 Pit1801 (SB2012) 完掘状況 (南→北)		2区 Pit1815 (SB2030) 完掘状況 (東→西)
写真図版 181	2区 Pit1638 (SB2012) 土層断面 ²⁵⁹ (南→北)	写真図版 186	2区 Pit1865 (SB2030) 土層断面 (南西→北東)
	2区 Pit1638 (SB2012) 完掘状況 (南→北)		2区 Pit1865 (SB2030) 完掘状況 (南西→北東)
	2区 Pit1646 (SB2012) 土層断面 ²⁶⁰ (南西→北東)		2区 Pit1867 (SB2030) 土層断面 (南東→北西)
	2区 Pit1646 (SB2012) · Pit1645 完掘状況 (南西→北東)		2区 Pit1868 (SB2030) · Pit1867 (SB2030) 完掘状況 (南東→北西)
	2区 Pit1786 (SB2012) 土層断面 ²⁶¹ (南東→北西)		2区 Pit1868 (SB2030) 土層断面 (南東→北西)
	2区 Pit1786 (SB2012) 完掘状況 (南東→北西)		2区 Pit1868 (SB2030) 完掘状況 (南東→北西)
	2区 Pit1674 (SB2012) 土層断面 ²⁶² (東→西)		2区 Pit1810 (SB2030) 土層断面 (南西→北東)
	2区 Pit1674 (SB2012) 完掘状況 (東→西)		2区 Pit1810 (SB2030) 完掘状況 (南西→北東)
写真図版 182	2区 Pit1583 (SB2012) 土層断面 ²⁶³ (南西→北東)	写真図版 187	2区 Pit1276 (SB2030) 土層断面 ²⁷⁸ (南→北)
	2区 Pit1583 (SB2012) 完掘状況 (南西→北東)		2区 Pit1276 (SB2030) · Pit1275 完掘状況 (南→北)
	2区 Pit1582 (SB2012) 土層断面 ²⁶⁴ (南西→北東)		2区 SB2009 検出状況 (南→北)
	2区 Pit1582 (SB2012) 完掘状況 (南西→北東)		2区 SB2009 完掘状況 (西→東)
	2区 Pit1784 · Pit1783 (SB2012) 土層断面 ²⁶⁵ (南東→北西)		2区 Pit564 (SB2009) 土層断面 ²⁷⁹ (南西→北東)
	2区 Pit1784 · Pit1783 (SB2012) 完掘状況 (東→西)		2区 Pit564 (SB2009) 完掘状況 (南西→北東)
	2区 Pit1673 (SB2012) 土層断面 ²⁶⁶ (南→北)		2区 Pit800 (SB2009) 土層断面 ²⁸⁰ (南西→北東)
	2区 Pit1673 (SB2012) 完掘状況 (南→北)		2区 Pit800 (SB2009) 完掘状況 (南西→北東)
写真図版 183	2区 Pit1639 (SB2012) 土層断面 ²⁶⁷ (南西→北東)	写真図版 188	2区 Pit799 (SB2009) 土層断面 ²⁸¹ (南東→北西)
	2区 Pit1639 (SB2012) 完掘状況 (南西→北東)		2区 Pit799 (SB2009) · Pit928 完掘状況 (南東→北西)
	2区 Pit1581 (SB2012) 土層断面 ²⁶⁸ (南→北)		2区 Pit699 (SB2009) 土層断面 ²⁸² (北西→南東)
	2区 Pit1581 (SB2012) 完掘状況 (南→北)		2区 Pit699 (SB2009) 完掘状況 (北西→南東)
	2区 Pit1593 (SB2011) 土層断面 ²⁶⁹ (南→北)		2区 Pit552 (SB2009) 土層断面 ²⁸³ (南→北)
	2区 Pit1593 (SB2011) 完掘状況 (南→北)	写真図版 189	2区 Pit552 (SB2009) 完掘状況 (南→北)
	2区 Pit1650 (SB2011) 土層断面 ²⁷⁰ (南西→北東)		2区 Pit551 (SB2009) 土層断面 ²⁸⁴ (南→北)
	2区 Pit1650 (SB2011) 完掘状況 (南西→北東)		2区 Pit551 (SB2009) 完掘状況 (南→北)
写真図版 184	2区 Pit1580 (SB2011) 土層断面 ²⁷¹ (東→西)		2区 Pit549 (SB2009) 土層断面 ²⁸⁵ (南→北)
	2区 Pit1580 (SB2011) 完掘状況 (東→西)		2区 Pit549 (SB2009) 完掘状況 (南→北)
	2区 Pit1577 (SB2011) 土層断面 ²⁷² (東→西)		2区 Pit554 (SB2009) 土層断面 ²⁸⁶ (南→北)
	2区 Pit1577 (SB2011) 完掘状況 (東→西)		2区 Pit554 (SB2009) 完掘状況 (南→北)
	2区 Pit1578 (SB2011) 土層断面 ²⁷³ (南西→北東)	写真図版 190	2区 Pit547 (SB2009) 土層断面 ²⁸⁷ (南→北)
	2区 Pit1578 (SB2011) 完掘状況 (北東→南西)		2区 Pit547 (SB2009) 柱材検出状況 (南→北)
	2区 Pit1584 (SB2011) 土層断面 ²⁷⁴ (東→西)		2区 Pit547 (SB2009) 土層断面 ²⁸⁷ 断割り (柱根) (南→北)
			2区 Pit547 (SB2009) 完掘状況 (南→北)
			2区 Pit1105 (SB2009) 土層断面 (南→北)
			2区 Pit1105 (SB2009) 完掘状況 (南→北)
			2区 Pit545 · Pit544 (SB2009) · Pit546 土層断 面 ²⁸⁸ (南西→北東)
			2区 Pit545 · Pit544 (SB2009) · Pit546 完掘状 況 (南西→北東)
			2区 Pit543 (SB2009) 土層断面 ²⁸⁹ (南→北)

- 2区 Pit543 (SB2009) 完掘状況(南→北)
- 2区 Pit542 (SB2009) 土層断面²⁹⁰(南→北)
- 2区 Pit542 (SB2009) 完掘状況(南→北)
- 2区 Pit548 (SB2009) 土層断面²⁹¹(西→東)
- 2区 Pit548 (SB2009) 完掘状況(西→東)
- 写真図版 191 2区 SB2026・SB2023・SB2027 周辺空中写真
(南東が上)
- 2区 Pit1687 (SB2026) 土層断面²⁹²(北→南)
- 2区 Pit1687 (SB2026) 完掘状況(北→南)
- 2区 Pit739 (SB2026) 土層断面(西→東)
- 2区 Pit739 (SB2026) 完掘状況(南西→北東)
- 2区 Pit1686 (SB2026) 土層断面(南東→北西)
- 2区 Pit1686 (SB2026) 完掘状況(南東→北西)
- 2区 Pit1685 (SB2026) 土層断面(東→西)
- 写真図版 192 2区 Pit1685 (SB2026) 完掘状況(東→西)
- 2区 Pit478・Pit479 (SB2023) 完掘状況
(南→北)
- 2区 Pit473 (SB2023) 土層断面(東→西)
- 2区 Pit473 (SB2023) 完掘状況(東→西)
- 2区 Pit477 (SB2023) 土層断面(東→西)
- 2区 Pit477 (SB2023) 完掘状況(東→西)
- 2区 Pit474 (SB2023) 土層断面²⁹³(東→西)
- 2区 Pit474 (SB2023) 完掘状況(東→西)
- 写真図版 193 2区 Pit476 (SB2023) 土層断面(東→西)
- 2区 Pit476 (SB2023) 完掘状況(東→西)
- 2区 Pit475 (SB2023) 土層断面²⁹⁴(東→西)
- 2区 Pit475 (SB2023) 完掘状況(東→西)
- 2区 Pit644 (SB2027) 完掘状況(南→北)
- 2区 Pit102 (SB2027) 土層断面(南→北)
- 2区 Pit102 (SB2027) 完掘状況(南→北)
- 2区 Pit829 (SB2027) 土層断面(南東→北西)
- 写真図版 194 2区 Pit829 (SB2027) 完掘状況(南東→北西)
- 2区 Pit664 (SB2027) 土層断面²⁹⁵(南東→北西)
- 2区 Pit664 (SB2027) 完掘状況²⁹⁵(南東→北西)
- 2区 Pit105 (SB2027) 土層断面(南→北)
- 2区 Pit105 (SB2027) 完掘状況(東→西)
- 2区 Pit1992 (SB2027) 土層断面(東→西)
- 2区 Pit1992 (SB2027) 完掘状況(東→西)
- 2区 Pit61 (SB2027) 土層断面(南→北)
- 写真図版 195 2区 Pit61 (SB2027) 完掘状況(南→北)
- 2区 Pit650 (SB2027) 土層断面(南→北)
- 2区 Pit650 (SB2027) 完掘状況(南→北)
- 2区 Pit653 (SB2027) 土層断面(南→北)
- 2区 Pit653 (SB2027) 完掘状況(南→北)
- 2区 Pit1989 (SB2027)・Pit1990 土層断面²⁹⁶
(東→西)
- 2区 Pit1989 (SB2027)・Pit1990 完掘状況
(東→西)
- 2区 Pit388 (SB2028) 土層断面²⁹⁷(南西→北東)
- 写真図版 196 2区 Pit388 (SB2028) 完掘状況(南西→北東)
- 2区 Pit385 (SB2028) 土層断面(南→北)
- 2区 Pit385 (SB2028) 完掘状況(南→北)
- 2区 Pit384 (SB2028) 土層断面(東→西)
- 2区 Pit206 (SB2028) 土層断面²⁹⁸
(南西→北東)
- 2区 Pit206 (SB2028) 完掘状況(南西→北東)
- 2区 Pit52 (SB2028) 土層断面(南→北)
- 2区 Pit52 (SB2028) 完掘状況(南→北)
- 写真図版 197 2区 Pit203・Pit202 (SB2028) 完掘状況
(北西→南東)
- 2区 Pit425 (SB2028) 土層断面²⁹⁹(南→北)
- 2区 Pit425 (SB2028) 完掘状況(南西→北東)
- 2区 Pit428 (SB2028) 土層断面(南東→北西)
- 2区 Pit428 (SB2028) 完掘状況(南東→北西)
- 2区 Pit634・Pit635 (SB2029) 土層断面³⁰⁰
(南西→北東)
- 2区 Pit634・Pit635 (SB2029) 完掘状況
(南西→北東)
- 2区 Pit424 (SB2029) 土層断面³⁰¹(南→北)
- 写真図版 198 2区 Pit424 (SB2029) 完掘状況(南→北)
- 2区 Pit422・Pit423 (SB2029) 土層断面³⁰²
(西→東)
- 2区 Pit422・Pit423 (SB2029) 完掘状況
(西→東)
- 2区 Pit129・Pit130 (SB2029)・Pit128 土層断
面³⁰³(東→西)
- 2区 Pit130 (SB2029)・Pit128 完掘状況
(東→西)
- 2区 Pit253 (SB2029) 完掘状況(南→北)
- 2区 SB2010 周辺空中写真(南が上)
- 2区 Pit909 (SB2010) 土層断面³⁰⁵(東→西)
- 写真図版 199 2区 Pit909 (SB2010) 完掘状況(東→西)
- 2区 Pit904 (SB2010) 土層断面³⁰⁶(東→西)
- 2区 Pit904 (SB2010) 完掘状況(東→西)
- 2区 Pit945・Pit944 (SB2010)・Pit943 土層断
面³⁰⁷(東→西)
- 2区 Pit945・Pit944 (SB2010)・Pit943 完掘状
況(東→西)
- 2区 Pit1087・Pit1088 (SB2010) 土層断面
³⁰⁸(南東→北西)
- 2区 Pit1087・Pit1088 (SB2010) 完掘状況
(南東→北西)
- 2区 Pit908 (SB2010) 土層断面³⁰⁹(東→西)
- 写真図版 200 2区 Pit908 (SB2010) 完掘状況(東→西)
- 2区 Pit910 (SB2010) 完掘状況(東→西)
- 2区 Pit902 (SB2010)・Pit903 (SB2010)
土層断面³¹⁰(東→西)
- 2区 Pit902 (SB2010)・Pit903 (SB2010)
完掘状況(東→西)
- 2区 Pit893 (SB2010) 土層断面³¹¹(北→南)

	2区 Pit893 (SB2010) 完掘状況(北→南)		2区 Pit345 (SA1998) 完掘状況(南西→北東)
	2区 Pit912 (SB2010) 土層断面④⑫(南→北)		2区 Pit161・Pit363 (SA1998) 完掘状況(東→西)
	2区 Pit912 (SB2010) 完掘状況(南→北)		2区 Pit15 (SA1998) 土層断面(南東→北西)
写真図版201	2区 Pit907 (SB2010) 土層断面④⑬(東→西)		2区 Pit15 (SA1998) 完掘状況(東→西)
	2区 Pit907 (SB2010) 完掘状況(東→西)		2区 Pit167 (SA1998) 土層断面(南西→北東)
	2区 Pit901 (SB2010) 土層断面④⑭(東→西)		2区 Pit167 (SA1998) 完掘状況(南→北)
	2区 Pit901 (SB2010) 完掘状況(東→西)	写真図版207	2区 Pit18 (SA1998) 土層断面(南東→北西)
	2区 Pit906 (SB2010) 土層断面④⑮(東→西)		2区 Pit402・Pit18 (SA1998) 完掘状況(南西→北東)
	2区 Pit906 (SB2010) 完掘状況(東→西)		2区 Pit179・Pit178 (SA1998) 土層断面④⑳(南→北)
	2区 Pit900 (SB2010) 土層断面④⑯(東→西)		2区 Pit179・Pit178 (SA1998) 完掘状況(南→北)
写真図版202	2区 Pit900 (SB2010) 完掘状況(東→西)		2区 Pit181・Pit180 (SA1998) 土層断面④㉑(南西→北東)
	2区 Pit905 (SB2010) 土層断面④⑰(東→西)		2区 Pit181・Pit180 (SA1998) 完掘状況(南西→北東)
	2区 Pit905 (SB2010) 完掘状況(東→西)		2区 Pit190 (SA1998) 土層断面(南西→北東)
	2区 SD940土層断面④⑱A(東→西)		2区 Pit190 (SA1998) 完掘状況(南西→北東)
	2区 SD940土層断面④⑱B(南→北)	写真図版208	2区 Pit72 (SA1998) 土層断面(南東→北西)
	2区 SD940土層断面④⑱C(南→北)		2区 Pit72 (SA1998) 完掘状況(南東→北西)
	2区 SD940・Pit849・SD848土層断面④⑱E(南西→北東)		2区 Pit198 (SA1998) 土層断面(南東→北西)
	2区 SA1997・SA1998完掘状況(南西→北東)		2区 Pit198 (SA1998) 完掘状況(南東→北西)
	2区 Pit13 (SA1997) 土層断面(南→北)		2区 Pit200 (SA1998) 土層断面(南東→北西)
写真図版203	2区 Pit13 (SA1997) 完掘状況(東→西)		2区 Pit200 (SA1998) 完掘状況(南東→北西)
	2区 Pit172 (SA1997) 土層断面(南東→北西)		2区 SA2005完掘状況(北西→南東)
	2区 Pit172 (SA1997) 完掘状況(南東→北西)		2区 Pit1549 (SA2005) 土層断面④㉒(南東→北西)
	2区 Pit158 (SA1997) 土層断面(南→北)		2区 Pit1549 (SA2005) 完掘状況(南東→北西)
	2区 Pit158 (SA1997) 完掘状況(南→北)		2区 Pit1545 (SA2005) 土層断面④㉓(南西→北東)
	2区 Pit358・Pit16 (SA1997) 土層断面④㉓(南東→北西)		2区 Pit1545 (SA2005) 完掘状況(南西→北東)
	2区 Pit16 (SA1997) 完掘状況(南東→北西)	写真図版209	2区 Pit1544 (SA2005) 土層断面④㉔(南西→北東)
	2区 Pit47 (SA1997) 土層断面(南東→北西)		2区 Pit1543 (SA2005) 土層断面④㉕(南→北)
写真図版204	2区 Pit47 (SA1997)・Pit168完掘状況(南→北)		2区 Pit1543 (SA2005) 完掘状況(南→北)
	2区 Pit19 (SA1997) 土層断面(南東→北西)		2区 Pit1550 (SA2005) 土層断面④㉖(南西→北東)
	2区 Pit19 (SA1997) 完掘状況(南西→北東)		2区 Pit1550 (SA2005) 完掘状況(南西→北東)
	2区 Pit182 (SA1997) 土層断面(南東→北西)		2区 Pit1834 (SA2005) 土層断面④㉗(北→南)
	2区 Pit182 (SA1997) 完掘状況(南東→北西)		2区 Pit1834 (SA2005) 完掘状況(北→南)
	2区 Pit185 (SA1997) 土層断面(南→北)		2区 Pit1833 (SA2005) 土層断面④㉘(西→東)
	2区 Pit185 (SA1997) 完掘状況(南→北)		2区 Pit1833 (SA2005) 完掘状況(西→東)
	2区 Pit74 (SA1997) 土層断面(南→北)	写真図版210	2区 SA1997・SA1998 完掘状況(南西→北東)
写真図版205	2区 Pit74 (SA1997) 完掘状況(南西→北東)		2区 SA1999～SA2004 完掘状況(北→南)
	2区 Pit73 (SA1997) 土層断面(南→北)		2区 Pit100 (SA1999) 土層断面(南→北)
	2区 Pit73 (SA1997) 完掘状況(南→北)		2区 Pit100 (SA1999) 完掘状況(南→北)
	2区 Pit197・Pit196 (SA1997) 土層断面④㉙(南→北)		2区 Pit78 (SA1999) 土層断面(南→北)
	2区 Pit197・Pit196 (SA1997) 完掘状況(南→北)		
	2区 Pit237 (SA1997) 土層断面(南西→北東)		
	2区 Pit237 (SA1997) 完掘状況(南西→北東)		
	2区 Pit11 (SA1998) 土層断面(南→北)	写真図版211	
写真図版206	2区 Pit11 (SA1998) 完掘状況(東→西)		
	2区 Pit345 (SA1998) 土層断面(南西→北東)		

	2区 Pit78 (SA1999) 完掘状况(南→北)		2区 Pit51 (SA2000) 土層断面(南→北)
	2区 Pit80 (SA1999) 土層断面(南→北)		2区 Pit51 (SA2000) 完掘状况(南→北)
	2区 Pit80 (SA1999) 完掘状况(南→北)		2区 Pit25 (SA2000) 土層断面(南→北)
	2区 Pit69 (SA1999) 土層断面(南→北)		2区 Pit25 (SA2000) 完掘状况(南→北)
	2区 Pit69 (SA1999) 完掘状况(南→北)		2区 Pit17 (SA2000) 土層断面(南→北)
	2区 Pit38 (SA1999) 土層断面(南→北)	写真図版 218	2区 Pit17 (SA2000) 完掘状况(南→北)
写真図版 212	2区 Pit38 (SA1999) 完掘状况(南西→北東)		2区 Pit24 (SA2000) 土層断面(南→北)
	2区 Pit49 (SA1999) 土層断面(南東→北西)		2区 Pit24 (SA2000) 完掘状况(南→北)
	2区 Pit49 (SA1999) 完掘状况(南東→北西)		2区 Pit131 (SA2000) 土層断面(南→北)
	2区 Pit50 (SA1999) 土層断面(南東→北西)		2区 Pit131 (SA2000) 完掘状况(南東→北西)
	2区 Pit50 (SA1999) 完掘状况(杭先出土) (南東→北西)		2区 Pit132 (SA2000) 土層断面(南→北)
	2区 Pit134 (SA1999) 土層断面(南東→北西)		2区 Pit132 (SA2000) 完掘状况(南→北)
	2区 Pit134 (SA1999) 完掘状况(南東→北西)	写真図版 219	2区 Pit9 (SA2000) 土層断面(南→北)
	2区 Pit26 (SA1999) 土層断面(南東→北西)		2区 Pit9 (SA2000) 完掘状况(南→北)
写真図版 213	2区 Pit26 (SA1999) 完掘状况(南東→北西)		2区 Pit6 (SA2000) 土層断面(南→北)
	2区 Pit123 (SA1999) 土層断面(南→北)		2区 Pit6 (SA2000) 完掘状况(南→北)
	2区 Pit123 (SA1999) 完掘状况(南→北)		2区 Pit394 (SA2000) 土層断面(南東→北西)
	2区 Pit122 (SA1999) 土層断面(南→北)		2区 Pit394 (SA2000) 完掘状况(南東→北西)
	2区 Pit122 (SA1999) 完掘状况(南→北)		2区 Pit98 (SA2001) 土層断面(南東→北西)
	2区 Pit8 (SA1999) 土層断面(南東→北西)		2区 Pit98 (SA2001) 完掘状况(南東→北西)
	2区 Pit8 (SA1999) 完掘状况(南東→北西)	写真図版 220	2区 Pit97 (SA2001) 土層断面(南東→北西)
	2区 Pit133 (SA1999) 土層断面(南→北)		2区 Pit97 (SA2001) 完掘状况(南→北)
写真図版 214	2区 Pit133 (SA1999) 完掘状况(南→北)		2区 Pit65 (SA2001) 土層断面(南→北)
	2区 Pit3 (SA1999) 土層断面(南→北)		2区 Pit65 (SA2001) 完掘状况(南→北)
	2区 Pit3 (SA1999) 完掘状况(南→北)		2区 Pit830 (SA2001) 土層断面(南→北)
	2区 Pit1 (SA1999) 土層断面(南→北)		2区 Pit830 (SA2001) 完掘状况(南→北)
	2区 Pit1 (SA1999) 完掘状况(南→北)		2区 Pit92 (SA2001) 土層断面(南→北)
	2区 Pit395 (SA1999) 土層断面(南→北)		2区 Pit92 (SA2001) 完掘状况(南→北)
	2区 Pit395 (SA1999) 完掘状况(南西→北東)	写真図版 221	2区 Pit824 (SA2001) 完掘状况(南東→北西)
	2区 Pit631 (SA1999) 土層断面(南東→北西)		2区 Pit35 (SA2001) 土層断面(南→北)
写真図版 215	2区 Pit631 (SA1999) 完掘状况(南東→北西)		2区 Pit35 (SA2001) 完掘状况(南→北)
	2区 Pit29 (SA1999) 土層断面(南→北)		2区 Pit33 (SA2001) 土層断面(南→北)
	2区 Pit29 (SA1999) 完掘状况(南→北)		2区 Pit33 (SA2001) 完掘状况(南西→北東)
	2区 Pit332 (SA2000) 土層断面(南→北)		2区 Pit231・Pit232 (SA2001) 土層断面 [㊦] (南東→北西)
	2区 Pit332 (SA2000) 完掘状况(南→北)		2区 Pit231・Pit232 (SA2001) 完掘状况 (南東→北西)
	2区 Pit99 (SA2000) 土層断面(南→北)		2区 Pit39 (SA2001) 土層断面(南東→北西)
	2区 Pit99 (SA2000) 完掘状况(南東→北西)		2区 Pit39 (SA2001) 完掘状况(南東→北西)
	2区 Pit77 (SA2000) 土層断面(南→北)	写真図版 222	2区 Pit44 (SA2001) 土層断面(南西→北東)
写真図版 216	2区 Pit77 (SA2000) 完掘状况(南→北)		2区 Pit44 (SA2001) 完掘状况(南東→北西)
	2区 Pit79 (SA2000) 土層断面(南→北)		2区 Pit43 (SA2001) 土層断面(南東→北西)
	2区 Pit79 (SA2000) 完掘状况(南→北)		2区 Pit43 (SA2001) 完掘状况(南東→北西)
	2区 Pit67 (SA2000) 土層断面(南→北)		2区 Pit41 (SA2001) 土層断面(南東→北西)
	2区 Pit67 (SA2000) 完掘状况(南→北)		2区 Pit41 (SA2001) 完掘状况(南東→北西)
	2区 Pit37 (SA2000) 土層断面(南→北)		2区 Pit229 (SA2001) 土層断面(南東→北西)
	2区 Pit37 (SA2000) 完掘状况(南→北)		2区 Pit229 (SA2001) 完掘状况(南西→北東)
	2区 Pit127 (SA2000) 土層断面(南→北)	写真図版 223	2区 Pit54 (SA2001) 土層断面(南東→北西)
写真図版 217	2区 Pit127 (SA2000) 完掘状况(南→北)		2区 Pit54 (SA2001) 完掘状况(南東→北西)
	2区 Pit135 (SA2000) 土層断面(南→北)		2区 Pit55 (SA2001) 土層断面(南→北)
	2区 Pit135 (SA2000) 完掘状况(南→北)		

	2区 Pit55 (SA2001) 完掘状況 (南→北)		2区 Pit210 (SA2004) 土層断面 (南→北)
	2区 Pit96 (SA2002) 土層断面 (南西→北東)		2区 Pit210 (SA2004) 完掘状況 (南→北)
	2区 Pit96 (SA2002) 完掘状況 (西→東)		2区 Pit216 (SA2004)・Pit215 土層断面 ^㉔ (西→東)
	2区 Pit66 (SA2002) 土層断面 (南→北)		
	2区 Pit66 (SA2002) 完掘状況 (南→北)	写真図版 230	2区 Pit216 (SA2004)・Pit215 完掘状況 (西→東)
写真図版 224	2区 Pit94 (SA2002) 土層断面 (南→北)		2区 Pit208 (SA2004) 土層断面 (西→東)
	2区 Pit94 (SA2002) 完掘状況 (南→北)		2区 Pit208 (SA2004) 完掘状況 (南東→北西)
	2区 Pit88 (SA2002) 土層断面 (南→北)		2区 Pit205 (SA2004)・Pit204 土層断面 (南西→北東)
	2区 Pit88 (SA2002) 完掘状況 (南→北)		2区 Pit205 (SA2004)・Pit204 完掘状況 (南西→北東)
	2区 Pit59 (SA2002) 土層断面 (南→北)		
	2区 Pit59 (SA2002) 完掘状況 (南→北)		
	2区 Pit34 (SA2002) 土層断面 (南→北)		
	2区 Pit34 (SA2002) 完掘状況 (南→北)		
写真図版 225	2区 Pit387 (SA2002) 土層断面 (南→北)		2区 Pit203 (SA2004) 土層断面 (西→東)
	2区 Pit387 (SA2002) 完掘状況 (南→北)		2区 Pit203 (SA2004) 完掘状況 (北西→南東)
	2区 Pit386 (SA2002) 土層断面 (南東→北西)	写真図版 231	2区 Pit399 (SA2004) 土層断面 ^㉕ (西→東)
	2区 Pit386 (SA2002) 完掘状況 (南→北)		2区 Pit399 (SA2004) 完掘状況 (西→東)
	2区 Pit40 (SA2002) 土層断面 (南東→北西)		2区 Pit396 (SA2004) 土層断面 (東→西)
	2区 Pit40 (SA2002) 完掘状況 (東→西)		2区 Pit396 (SA2004) 完掘状況 (東→西)
	2区 Pit230 (SA2002) 土層断面 (南→北)		2区 Pit124 (SA2004) 土層断面 (南西→北東)
	2区 Pit230 (SA2002) 完掘状況 (南→北)		2区 Pit124 (SA2004) 完掘状況 (南→北)
写真図版 226	2区 Pit42 (SA2002) 土層断面 (南東→北西)		2区 Pit301 (SA2004) 完掘状況 (南→北)
	2区 Pit42 (SA2002) 完掘状況 (南→北)		2区 Pit1237 (SA2031) 土層断面 (南→北)
	2区 Pit22 (SA2002) 土層断面 (南→北)		2区 Pit1237 (SA2031) 完掘状況 (南→北)
	2区 Pit22 (SA2002) 完掘状況 (南東→北西)	写真図版 232	2区 Pit1235 (SA2031) 土層断面 ^㉖ (南→北)
	2区 Pit91 (SA2002) 土層断面 (南東→北西)		2区 Pit1235 (SA2031) 完掘状況 (南→北)
	2区 Pit91 (SA2002) 完掘状況 (南東→北西)		2区 Pit1232 (SA2031) 土層断面 ^㉗ (南→北)
	2区 Pit397 (SA2002) 土層断面 (南東→北西)		2区 Pit1232 (SA2031) 完掘状況 (南→北)
	2区 Pit397 (SA2002) 完掘状況 (北→南)		2区 Pit1205 (SA2031) 土層断面 ^㉘ (南→北)
写真図版 227	2区 Pit334 (SA2003) 土層断面 (南→北)		2区 Pit1205 (SA2031) 完掘状況 (南→北)
	2区 Pit334 (SA2003) 完掘状況 (南→北)		2区 Pit1230 (SA2031) 土層断面 (南東→北西)
	2区 Pit214 (SA2003) 土層断面 ^㉙ (南→北)	写真図版 233	2区 Pit1230 (SA2031) 完掘状況 (南西→北東)
	2区 Pit214 (SA2003) 完掘状況 (南→北)		2区 Pit1525 (SA2031) 土層断面 (南→北)
	2区 Pit213 (SA2003) 土層断面 ^㉚ (南→北)		2区 Pit1525 (SA2031) 完掘状況 (南→北)
	2区 Pit213 (SA2003) 完掘状況 (南→北)		2区 Pit1075 (SA2031) 土層断面 (南→北)
	2区 Pit211 (SA2003) 土層断面 (南→北)		2区 Pit1075 (SA2031) 完掘状況 (南→北)
	2区 Pit211 (SA2003) 完掘状況 (南→北)		2区 Pit989 (SA2031) 土層断面 (南→北)
写真図版 228	2区 Pit48 (SA2003) 土層断面 (南西→北東)		2区 Pit989 (SA2031) 完掘状況 (南→北)
	2区 Pit48 (SA2003) 完掘状況 (南西→北東)		2区 Pit990 (SA2031) 土層断面 (南→北)
	2区 Pit836 (SA2004) 完掘状況 (南西→北東)	写真図版 234	2区 Pit990 (SA2031) 完掘状況 (南→北)
	2区 Pit107 (SA2004) 土層断面 (南→北)		2区 Pit1039 (SA2031) 土層断面 (南→北)
	2区 Pit107 (SA2004) 完掘状況 (東→西)		2区 Pit1039 (SA2031) 完掘状況 (南→北)
	2区 Pit335 (SA2004) 土層断面 (南西→北東)		2区 Pit1015 (SA2031) 土層断面 (南→北)
	2区 Pit335 (SA2004) 完掘状況 (南→北)		2区 Pit1015 (SA2031) 完掘状況 (南→北)
	2区 Pit101 (SA2004) 土層断面 (南→北)		2区 Pit1986 (SA2031) 完掘状況 (南東→北西)
写真図版 229	2区 Pit101 (SA2004) 完掘状況 (南→北)		2区 Pit967 (SA2031) 土層断面 (南→北)
	2区 Pit95 (SA2004) 土層断面 (南→北)		2区 Pit967 (SA2031) 完掘状況 (南→北)
	2区 Pit95 (SA2004) 完掘状況 (東→西)	写真図版 235	2区 Pit1007 (SA2031) 土層断面 (南→北)
	2区 Pit212 (SA2004) 土層断面 (南東→北西)		2区 Pit1007 (SA2031) 完掘状況 (南→北)
	2区 Pit212 (SA2004) 完掘状況 (東→西)		2区 Pit1026 (SA2031) 土層断面 ^㉛ (北→南)
			2区 SN2015 検出状況 (南→北)

	2区 SD868・SD866・SD865 (SN2015) 土層断面 ^{⑥4} A (南→北)	(南東→北西)	
	2区 SD868 (SN2015) 土層断面 (南→北)	2区 SD1521・SD1616 (道路状遺構2017) 土層断面 ^{⑧9} A (南東→北西)	
	2区 SD866・SD865 (SN2015) 土層断面 ^{⑥4} B (南→北)	2区 SD1615 (道路状遺構2017) 土層断面 ^{⑧9} (南東→北西)	
	2区 SD869 (SN2015) 土層断面 (南→北)	写真図版239 2区 SD1620 (道路状遺構2017) 土層断面 ^{⑧9} (南東→北西)	
	2区 SD1101・SD1100 (SN2015) 土層断面 ^{⑥4} C (南→北)	2区 SD1521・SD1616 (道路状遺構2017) 土層断面 ^{⑧9} B (南東→北西)	
写真図版236	2区 SD1100 (SN2015) 土層断面 ^{⑥4} C 東側 (南→北)	2区 SD1615 (道路状遺構2017) 土層断面 ^{⑥8} A (南東→北西)	
	2区 SD1101・SD1100 (SN2015) 完掘状況 (南→北)	2区 SD1618 (道路状遺構2017) 土層断面 ^{⑥8} A (南東→北西)	
	2区 SD1100・SD1101 (SN2015) 完掘状況 (北→南)	2区 SD1563・SD1521 (道路状遺構2017) 土層断面 ^{⑥8} A (南東→北西)	
	2区 SN2015・SN2014 空中写真 (真上) (南→北)	2区 SD1618 (道路状遺構2017) 土層断面 ^{⑧9} (南東→北西)	
	2区 SD864・SD863 (SN2014) 土層断面 ^{⑥5} A (南→北)	2区 SD1521 (道路状遺構2017) 土層断面 ^{⑧9} (北→南)	
	2区 SD864・SD863 (SN2014) 土層断面 ^{⑥5} B (南→北)	2区 SD1615 (道路状遺構2017) 完掘状況 (南東→北西)	
	2区 SD862・SD861・SD860 (SN2014) 土層断面 ^{⑥5} C (南→北)	写真図版240 集合写真1 細池寺道上遺跡1区ST1 (SZ865) 出土青白磁合子	
	2区 SD861・SD860 (SN2014) 土層断面 ^{⑥5} D (南→北)	集合写真1 細池寺道上遺跡出土珠洲焼	
写真図版237	2区 SD1241・SD1242 (道路状遺構2016) 完 掘状況 (南→北)	写真図版241 集合写真2 細池寺道上遺跡1区近世墓出土陶器 集合写真2 細池寺道上遺跡2区SX1131出土遺物	
	2区 SD1241 (道路状遺構2016) 土層断面 ^{⑧3} (北→南)	写真図版242 集合写真3 細池寺道上遺跡出土磁器 集合写真3 細池寺道上遺跡出土陶器	
	2区 SD1242・SD1241 (道路状遺構2016) 土層断面 ^{⑥6} A (北→南)	写真図版243 集合写真4 細池寺道上遺跡出土石製品 集合写真4 細池寺道上遺跡出土数珠玉	
	2区 SD1242・SD1241 (道路状遺構2016) 土層断面 ^{⑥6} B (北→南)	写真図版244 出土土器・陶磁器1 1区SD205、ST1 (SZ865)、 SD448 (道路状遺構884)、SD577 (道路状遺構 883)、SD578 (道路状遺構883)、SD574 (道路 状遺構882)、NR500、包含層、SD205、ST1 (SZ865)、SD3 (SZ865)、SD448 (道路状遺構 884)、SD600 (道路状遺構882)、NR500、包含層、 カクラン、SK687	
	2区 SD1554・SD1563 (道路状遺構2018) 完掘状況 (北→南)	写真図版245 出土土器・陶磁器2 1区SK684、SK685、 SK680、SK680・685・708、SK683、SK682、 SK705、SK707	
	2区 SD1563 (道路状遺構2018) 土層断面 ^{⑧8} A (南東→北西)	写真図版246 出土土器・陶磁器3 1区SK707、SD204、 SD329、SD480、SD732、SD733、SD576、包 含層、カクラン、2区SE1027、SE4、SE23・ 392、SX1131、SD150、SD81	
	2区 SD1563 (道路状遺構2018) 土層断面 ^{⑧8} B (南→北)	写真図版247 出土土器・陶磁器4 2区SD492、SD537、SD1522、 SD1892、Pit281、Pit1886、SD940 (SB2010)、 SD1521 (道路状遺構2017)、SD1615 (道路状 遺構2017)、包含層、SE403、SE405、SE783、 SE1409、SE519、SE136、SE446、SE137	
	2区 SD1554 (道路状遺構2018)・Pit1556 土層断面 ^{⑧7} A (南→北)	写真図版248 出土土器・陶磁器5 2区SE351、SE847、SE4、	
写真図版238	2区 SD1521 (道路状遺構2017)・SD1554 (道路状遺構2018) 土層断面 ^{⑧7} B (南東→北西)		
	2区 SD1563 (道路状遺構2018)・SD1618 (道路状遺構2017) 土層断面 ^{⑧8} C (南東→北西)		
	2区 SD1554 (道路状遺構2018) 土層断面 ^{⑧7} C (北→南)		
	2区 SD1615 (道路状遺構2017)・SD1563 (道路状遺構2018) 土層断面 ^{⑧8} D (北西→南東)		
	2区 道路状遺構2017完掘状況 (北西→南東)		
	2区 SD1620 (道路状遺構2017) 土層断面 ^{⑧9} A		

	SE734、SE647、SK1672、SK1671、SK550、SK556、SX1131、SD144、SD81、SD537、SD1635、Pit565、Pit1112、Pit1646(SB2012)、Pit253(SB2029)、SD940(SB2010)、SD1241(道路状遺構2016)、SD1554(道路状遺構2018)、SD1521(道路状遺構2017)、SD1615(道路状遺構2017)、包含層	写真図版271	出土石製品12
写真図版249	出土土器・陶磁器6 2区SE403、SE444、SE351、SE251、SE449、SE734、SK550、SK400、SK556、SK487、SK633	写真図版272	出土石製品13
写真図版250	出土土器・陶磁器7 2区SK633、SK628、SK1195、SK1201、SK1562、SX1131	写真図版273	出土石製品14
写真図版251	出土土器・陶磁器8 2区SX1131	写真図版274	出土石製品15
写真図版252	出土土器・陶磁器9 2区SX1131	写真図版275	出土石製品16
写真図版253	出土土器・陶磁器10 2区SX1131	写真図版276	出土石製品17
写真図版254	出土土器・陶磁器11 2区SX1131	写真図版277	出土石製品18
写真図版255	出土土器・陶磁器12 2区SX1131	写真図版278	出土石製品19
写真図版256	出土土器・陶磁器13 2区SX1131、SD150、SD144、SD391、SD252、SD492	写真図版279	出土石製品20
写真図版257	出土土器・陶磁器14 2区SD492、SD733、SD636、SD450、SD1300、SD1299、Pit639、Pit807	写真図版280	出土金属製品・鍛冶関連遺物
写真図版258	出土土器・陶磁器15 2区Pit913、Pit564(SB2009)、Pit901(SB2010)、SD848(SB2010)、SD940(SB2010)、SD1241(道路状遺構2016)	写真図版281	出土錢貨
写真図版259	出土土器・陶磁器16 土製品と瓦 2区SD1241(道路状遺構2016)、SD1242(道路状遺構2016)、SD1554(道路状遺構2018)、SD1563(道路状遺構2018)、包含層、SX1131、SD940(SB2010)、SD119、SK645	写真図版282	出土木製品1
写真図版260	出土石製品1	写真図版283	出土木製品2
写真図版261	出土石製品2	写真図版284	出土木製品3
写真図版262	出土石製品3	写真図版285	出土木製品4
写真図版263	出土石製品4	写真図版286	出土木製品5
写真図版264	出土石製品5	写真図版287	出土木製品6
写真図版265	出土石製品6	写真図版288	出土木製品7
写真図版266	出土石製品7	写真図版289	出土木製品8
写真図版267	出土石製品8	写真図版290	出土木製品9
写真図版268	出土石製品9	写真図版291	出土木製品10
写真図版269	出土石製品10	写真図版292	出土木製品11
写真図版270	出土石製品11	写真図版293	出土木製品12
		写真図版294	出土木製品13
		写真図版295	出土木製品14
		写真図版296	出土木製品15
		写真図版297	出土木製品16
		写真図版298	出土木製品17
		写真図版299	出土木製品18
		写真図版300	出土木製品19
		写真図版301	出土木製品20
		写真図版302	出土木製品21
		写真図版303	出土木製品22
		写真図版304	出土木製品23
		写真図版305	出土木製品24
		写真図版306	出土木製品25
		写真図版307	出土木製品26 出土烏帽子
		写真図版308	出土数珠玉1
		写真図版309	出土数珠玉2(拡大写真)
		写真図版310	出土木製品27

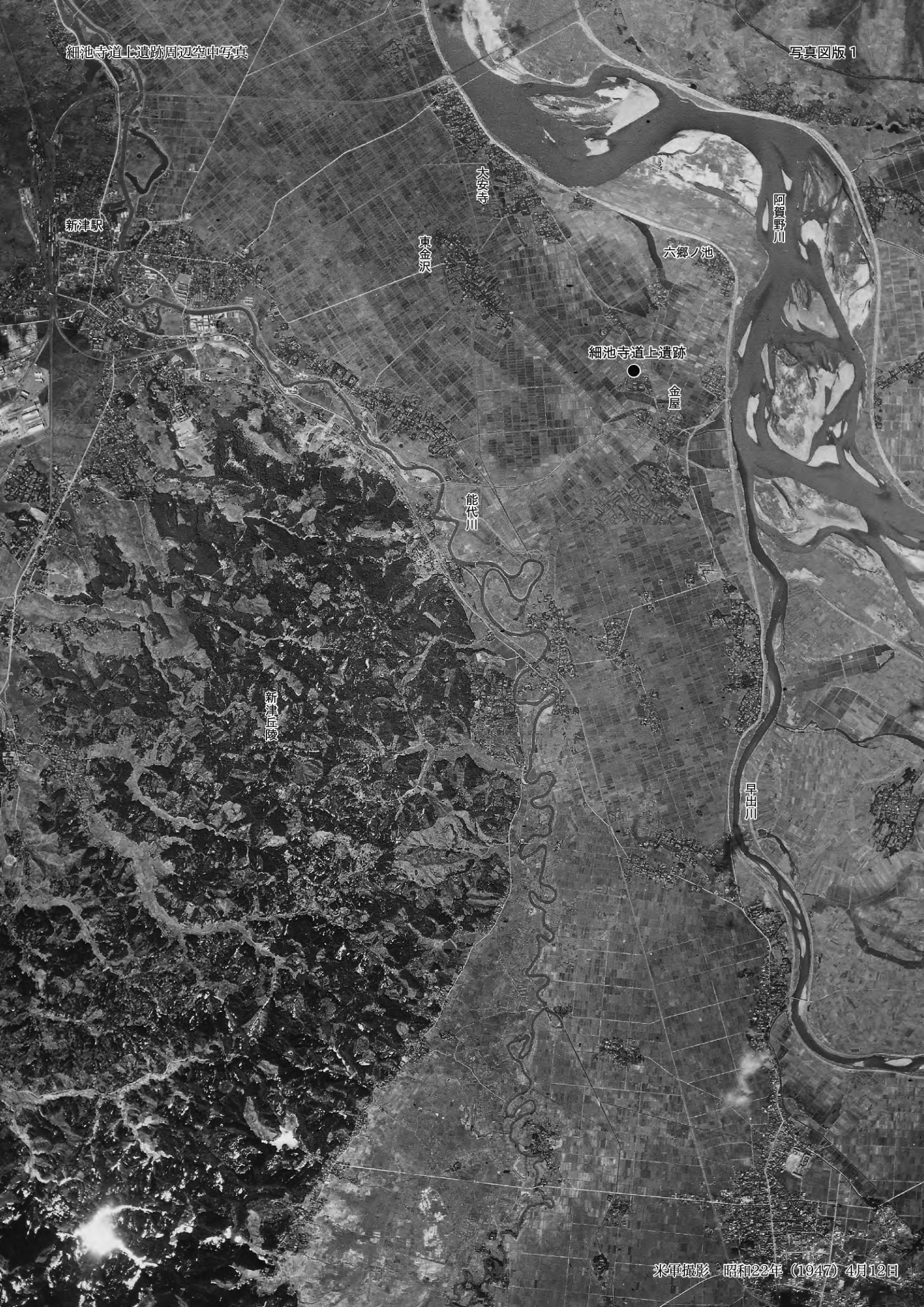



2016年度調査区



第44次調査2区

第44次調査1区

第46次調査

第48次調査1区

第44次調査3区

第48次調査2区

第44次調査5区

第44次調査4区

第9次調査東地区







調査前空中写真 2008年3月撮影(南→北 日本海を望む)



調査前空中写真 2008年3月撮影(東→西 新津丘陵を望む)



調査前空中写真 2008年3月撮影(西→東 阿賀野川を望む)



調査前空中写真 2008年3月撮影(西→東 五頭山を望む)



1・2区 完掘空中写真(北→南)



1・2区 完掘空中写真(北東→南西)



1・2区 完掘空中写真(東→西)



1・2区 完掘空中写真(南西→北東)



1・2区 完掘空中写真(西→東)



1・2区 完掘空中写真(北西→南東)



1・2区 完掘空中写真(北が上)



1区 完掘空中写真(北西が上)



1区 調査区北東部 分割空中写真(北が上)



1区 調査区中央部 分割空中写真(北が上)



1区 調査区中央部北寄り 分割空中写真(北が上)



1区 調査区南西部 分割空中写真(北が上)



1区 近世墓域 遺物出土状況(東→西)



1区 近世墓域 完掘状況(東→西)



1区 SD205 土層断面㊸A (南東→北西)



1区 SD205 完掘状況 (西→東)



1区 ST1・SD2・SD3 (SZ865)・SX885 検出状況 (南→北)



1区 ST1・SD2・SD3 (SZ865)・SX885 土層断面位置 (南→北)



1区 ST1 (SZ865)・SX885 土層断面②A・B (南→北)



1区 ST1 (SZ865)・SX885 土層断面③C (東→西)



1区 ST1 (SZ865) 土層断面②A (南→北)



1区 ST1 (SZ865) 土層断面②B (南→北)



1区 SD2・SD3 (SZ865) 土層断面㊸A 西半(南→北)



1区 SD3 (SZ865) 土層断面㊸B 南半(東→西)



1区 SD3 (SZ865) 土層断面㊸B (北東→南西)



1区 ST1・SD2・SD3 (SZ865)・SX885 遺物出土状況 (南→北)



1区 ST1 (SZ865) 青白磁合子出土状況(南→北)



1区 ST1・SD2・SD3 (SZ865)・SX885 完掘状況(南→北)



1区 ST1・SD2・SD3 (SZ865)・SX885 完掘状況(南東→北西)



1区 ST1・SD2・SD3 (SZ865)・SX885 完掘状況(南西→北東 五頭山を望む)

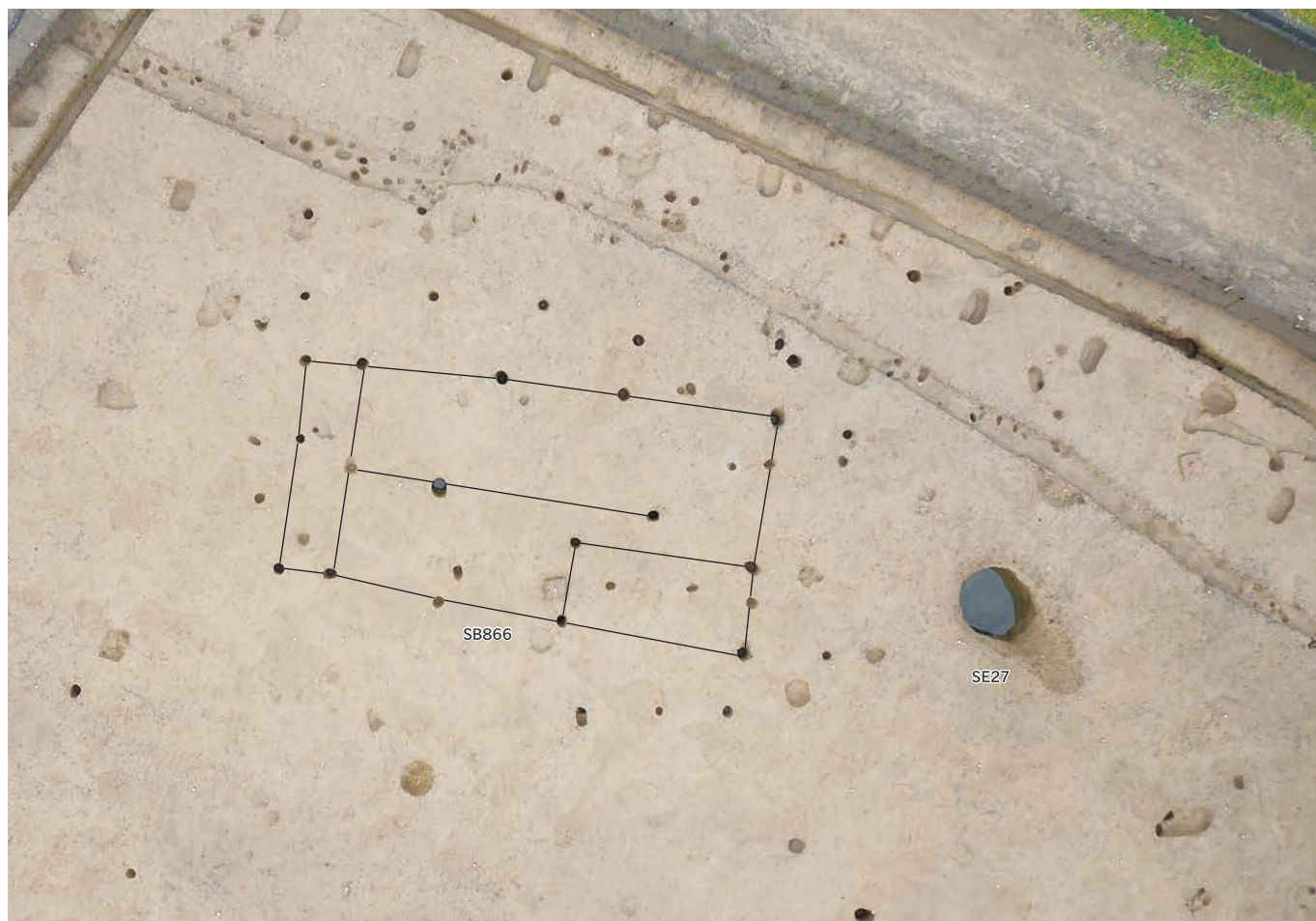

1区 SB866・SE27 完掘状況(北が上)



1区 SB868・SB869 完掘状況(北が上)



1区 NR500 完掘状況(東→西)



1区 基本層序 N (北東→南西)



2区 完掘空中写真(北が上)



2区 調査区北東部 分割空中写真(南東が上)



2区 調査区中央部北寄り 分割空中写真(南が上)



2区 調査区南西部 分割空中写真(南が上)



2区 調査区東部 分割空中写真(南が上)



2区 SE1409 遺物出土状況(南→北)



2区 Pit448・SD150・SE446 土層断面(南→北)



2区 SE728 土層断面(南→北)



2区 SE732 土層断面(南→北)



2区 SE734 土層断面(西→東)



2区 ST1621・SD1622 (SZ2013) 検出状況(南→北)



2区 ST1621・SD1622 (SZ2013) 土層断面位置(西→東)



2区 ST1621 (SZ2013) 土層断面㊸B・烏帽子出土状況(南東→北西)



2区 ST1621 (SZ2013) 烏帽子出土状況(北→南)



2区 ST1621 (SZ2013) 完掘状況(南→北)



2区 SD1622 (SZ2013) 土層断面㊸B(南東→北西)



2区 ST1621・SD1622 (SZ2013) 完掘状況(北→南)



2区 ST1621・SD1622 (SZ2013) 完掘状況(北が上)



2区 SB2006・SB2007・SB2008 完掘状況(北西→南東)



2区 SB2010 完掘状況(南が上)



2区 SB2011・SB2012 完掘状況(北東→南西)

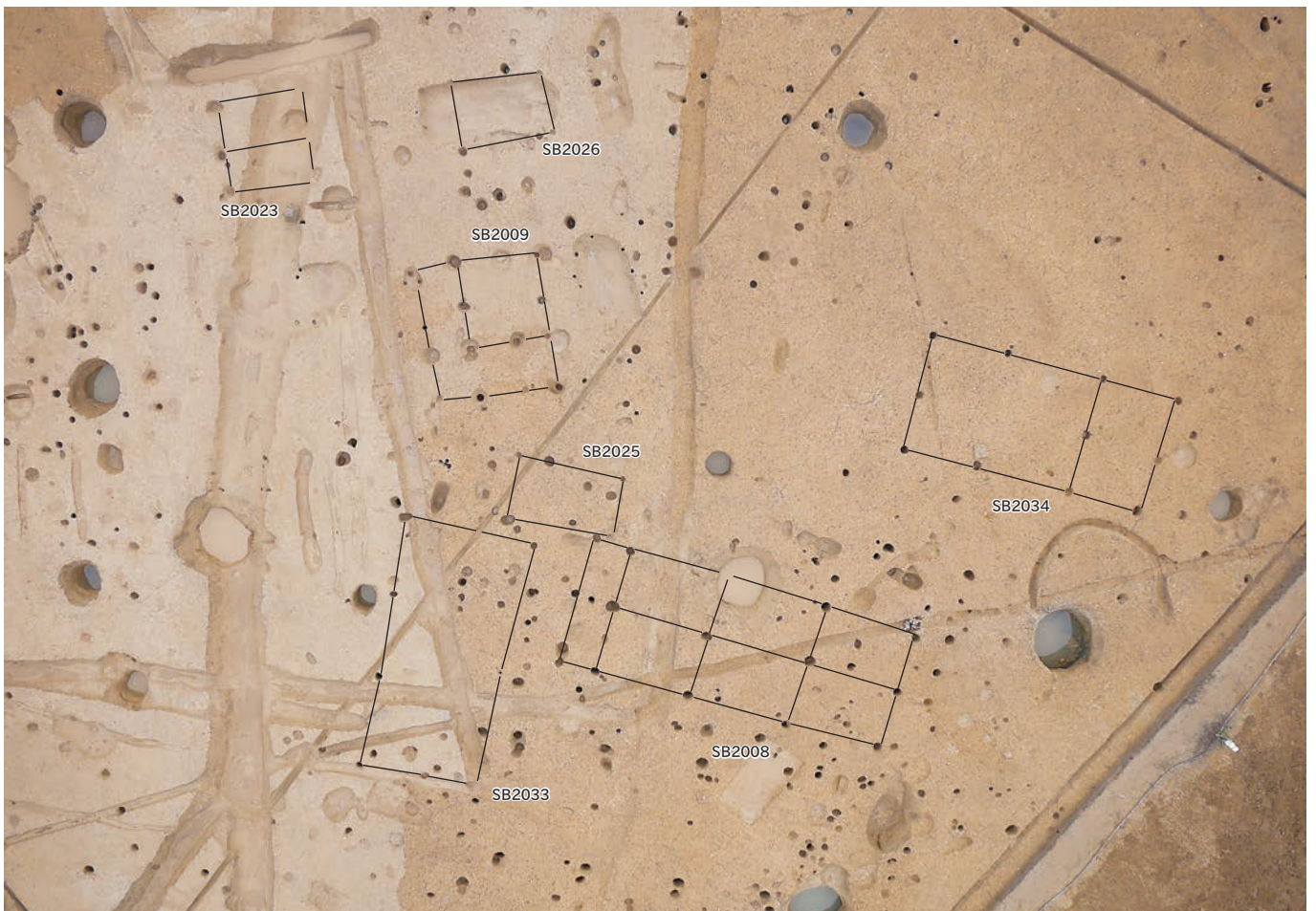

2区 SB2023・SB2026・SB2009・SB2025・SB2033・SB2008・SB2034 完掘状況(南が上)

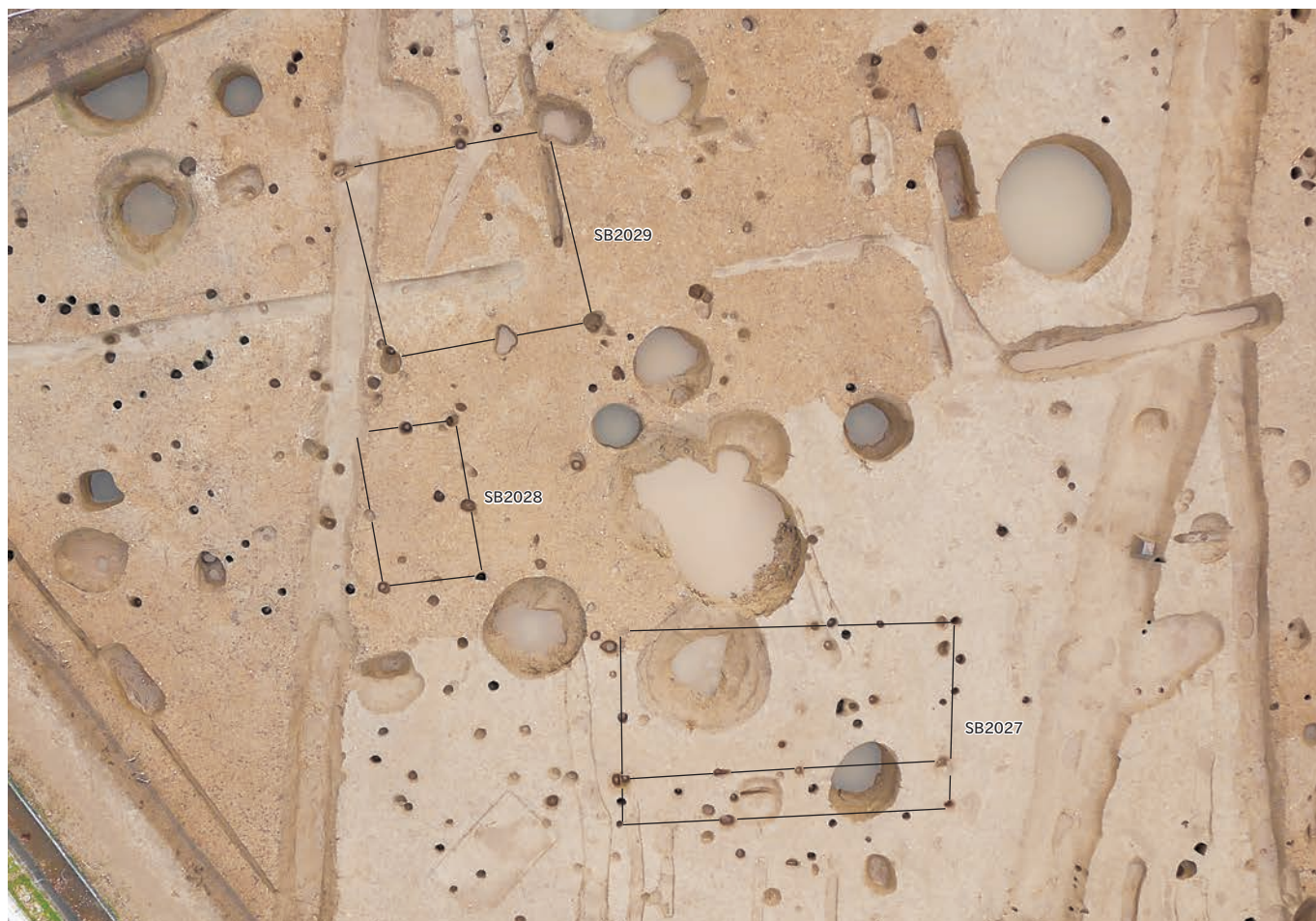

2区 SB2027・SB2028・SB2029 完掘状況(南が上)



2区 基本層序 L(南東→北西)



1区 基本層序 A (南東→北西)

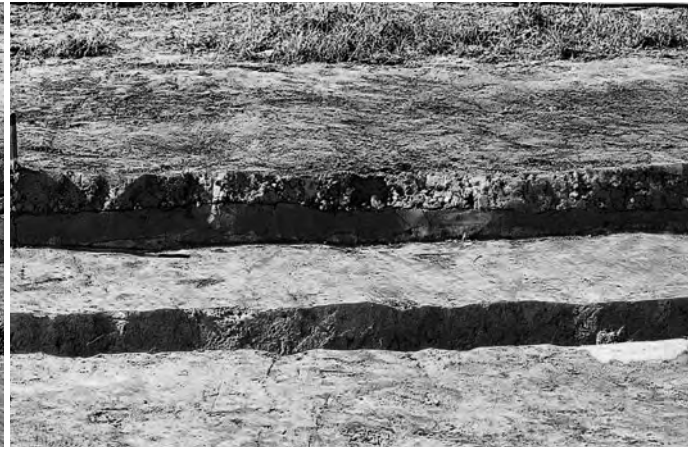

1区 基本層序 B (南東→北西)



1区 基本層序 C (南東→北西)



1区 基本層序 D (南東→北西)



1区 基本層序 E (南東→北西)

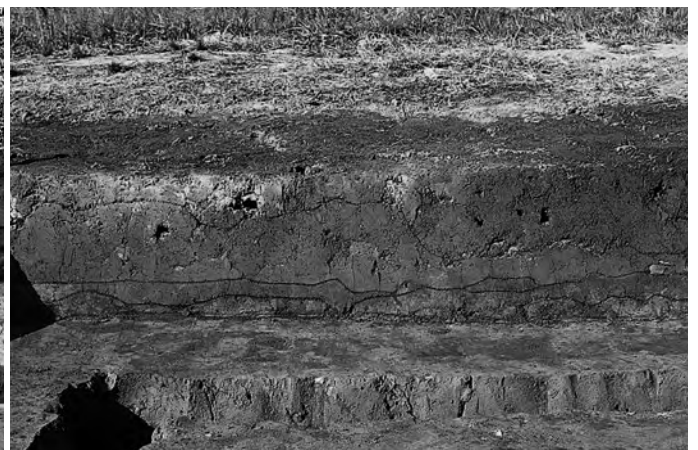

1区 基本層序 F (南西→北東)



1区 基本層序 G (南西→北東)

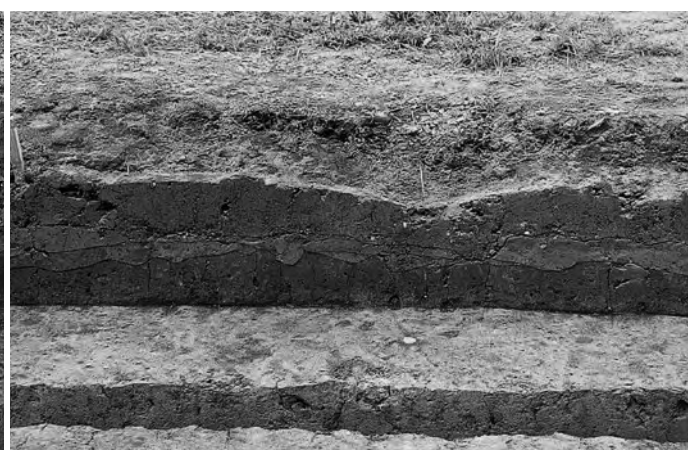

1区 基本層序 H (南西→北東)



1 区 基本層序 I (北西→南東)



1 区 基本層序 J (北西→南東)



1 区 基本層序 K (北西→南東)



1 区 基本層序 L (北西→南東)



1 区 基本層序 M (北東→南西)



1 区 基本層序 N (北東→南西)



1 区 基本層序 O (北西→南東)



1 区 基本層序 P (北西→南東)

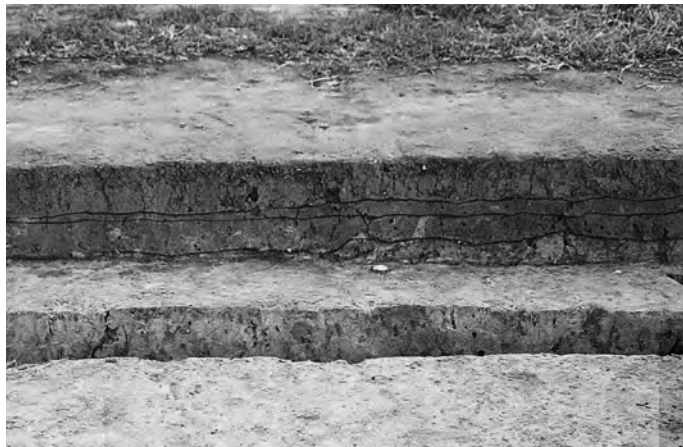

1区 基本層序 Q (北西→南東)



1区 基本層序 R (北西→南東)



1区 基本層序 S (北東→南西)

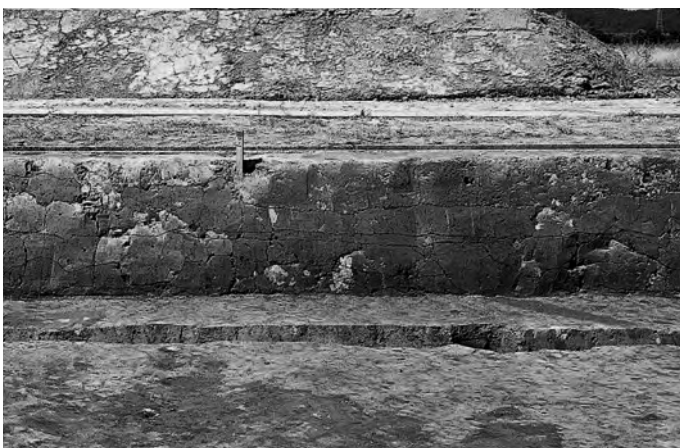

1区 基本層序 T (北東→南西)



1区 基本層序 U (北東→南西)



1区 SE27 土層断面 (北東→南西)



1区 SE27 完掘状況 (南東→北西)



1区 SK58 土層断面 (南西→北東)



1区 SK58 完掘状況(南西→北東)



1区 SK66 土層断面(南東→北西)



1区 SK66 完掘状況(南東→北西)

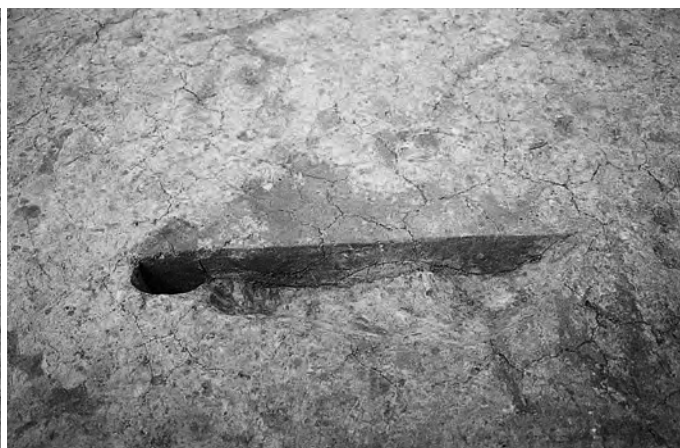

1区 Pit67 · SK68 土層断面(南→北)



1区 Pit67 · SK68 完掘状況(南→北)

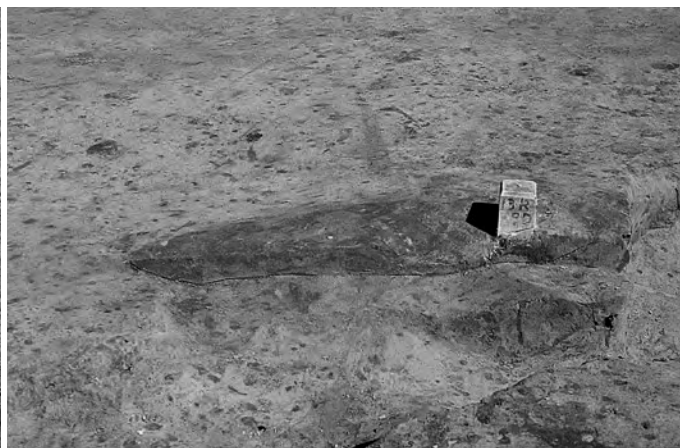

1区 SK256 土層断面(南→北)



1区 SK256 完掘状況(北→南)



1区 SK859 土層断面(南→北)

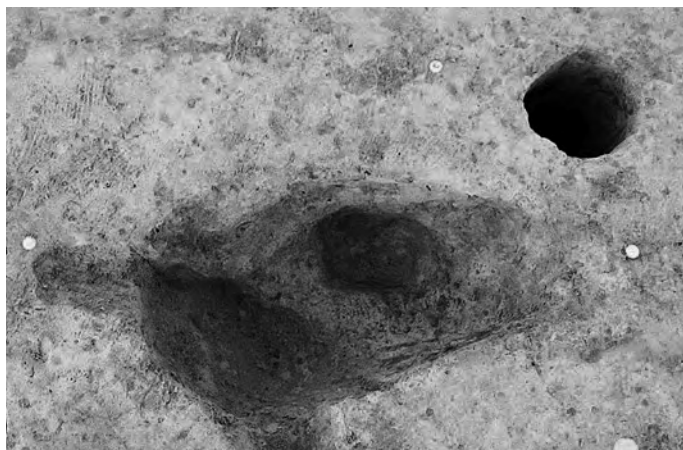

1区 SK859 完掘状況(南→北)

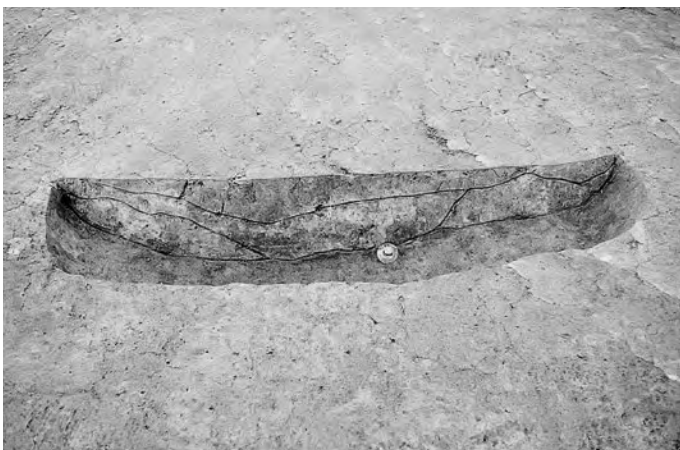

1区 SK332 土層断面(南東→北西)

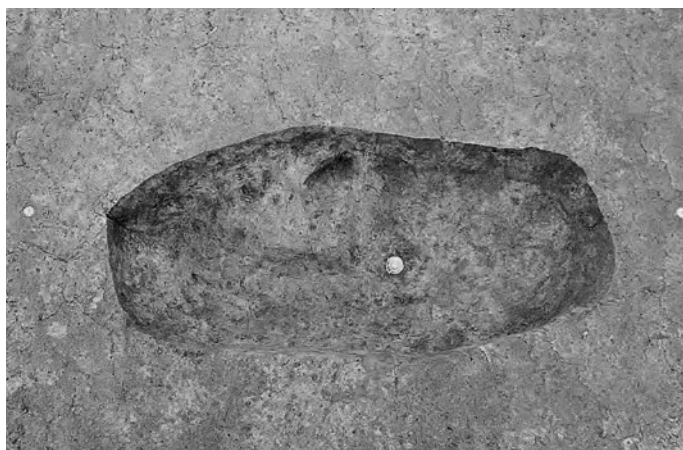

1区 SK332 完掘状況(南東→北西)



1区 SK367 土層断面(東→西)



1区 SK367 完掘状況(東→西)



1区 SK486 土層断面(北西→南東)



1区 SK486 完掘状況(北西→南東)



1区 SK687 土層断面(南→北)



1区 SK687 遺物出土状況(南→北)



1区 SK687 完掘状況(北→南)



1区 SK688 土層断面(西→東)



1区 SK688 木製品(30)出土状況(北→南)

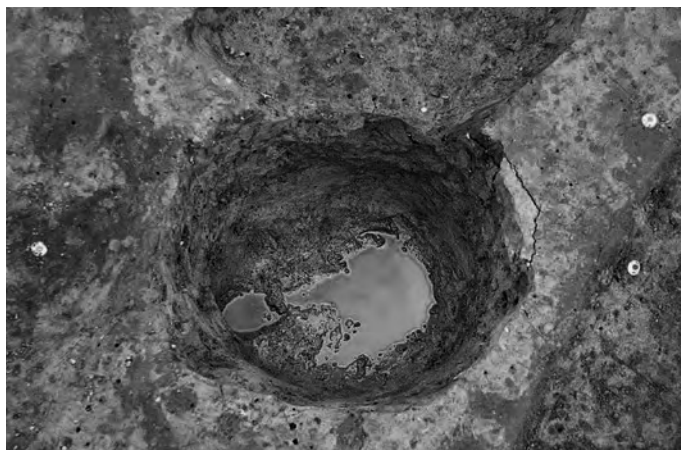

1区 SK688 完掘状況(西→東)



1区 SK689 土層断面(東→西)



1区 SK689 完掘状況(東→西)



1区 SK684 土層断面④A(西→東)

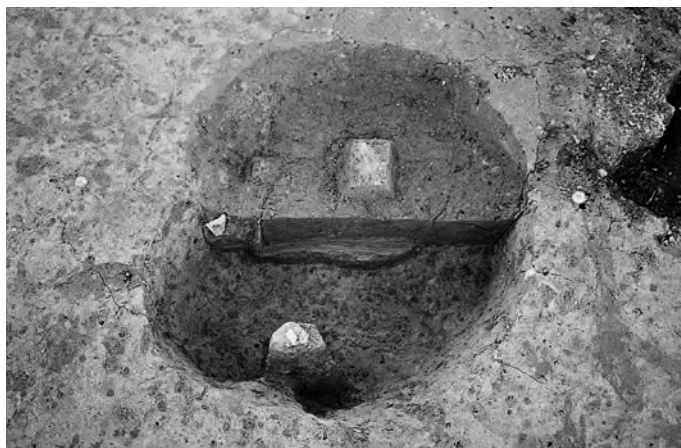

1区 SK684 遺物出土状況(西→東)



1区 SK684 木棺検出状況(西→東)



1区 SK684 完掘状況(南→北)



1区 SK691 土層断面(北東→南西)



1区 SK691 遺物出土状況(北→南)

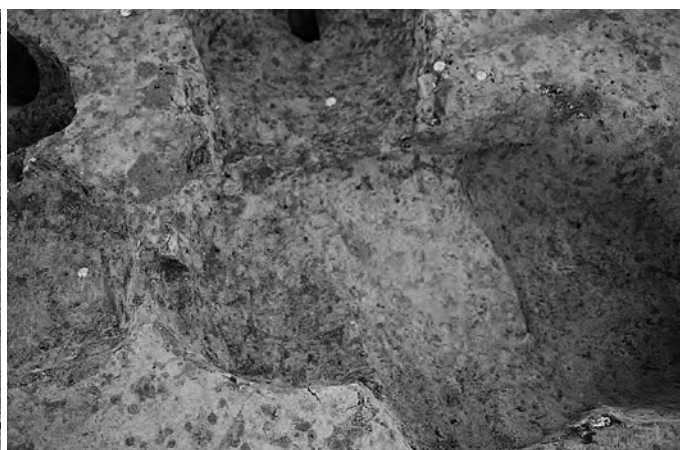

1区 SK691 完掘状況(北東→南西)



1区 SK686 陶器・骨出土状況(南→北)



1区 SK686 土層断面上半(南西→北東)



1区 SK686 骨出土状況①(南西→北東)

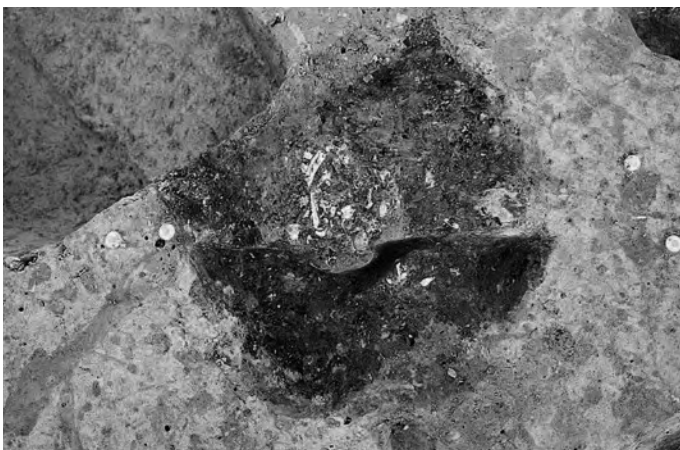

1区 SK686 骨出土状況②(南西→北東)



1区 SK686 土層断面(南西→北東)



1区 SK686 骨出土状況③(南西→北東)

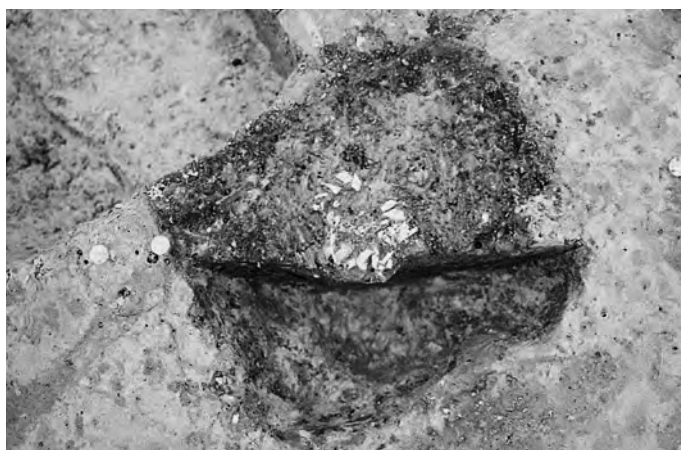

1区 SK686 骨出土状況④ 1層部分上半(南西→北東)

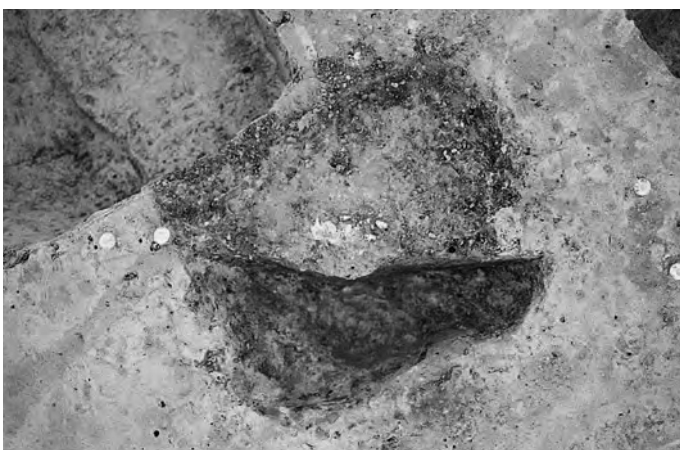

1区 SK686 骨出土状況④ 1層部分下半(南西→北東)



1区 SK686 1層・Pit848 完掘状況(南西→北東)



1区 SK686 骨出土状況④ 2層部分(南西→北東)



1区 SK686 完掘状況(南西→北東)



1区 SK694・SK685 土層断面(南→北)



1区 SK685 遺物出土状況(南→北)



1区 SK685 完掘状況(南→北)



1区 SK694 木板出土状況(南→北)



1区 SK694 完掘状況(南→北)



1区 SK692 土層断面(南東→北西)

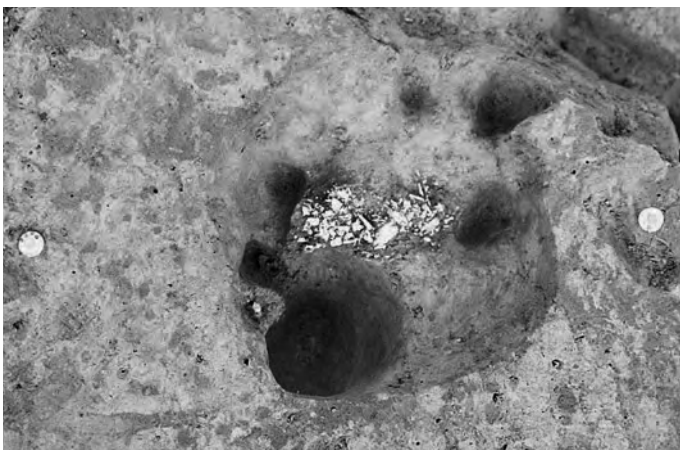

1区 SK692 骨出土状況(南東→北西)



1区 SK692 完掘状況(南東→北西)



1区 SK708 土層断面上部(南→北)



1区 SK708 木棺検出状況(南→北)



1区 SK708 土層断面下部(南→北)



1区 SK708 蓋板検出状況(北が上)



1区 SK708 棺側板検出状況(北西→南東)



1区 SK708 完掘状況(南→北)

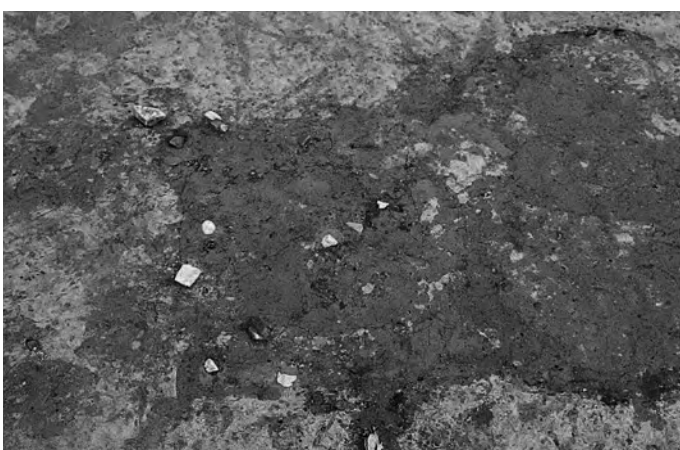

1区 SK680 上部遺物出土状況(南西→北東)



1区 SK680 土層断面(北西→南東)



1区 SK680 下部遺物出土状況(北西→南東)



1区 SK680 完掘状況(北西→南東)

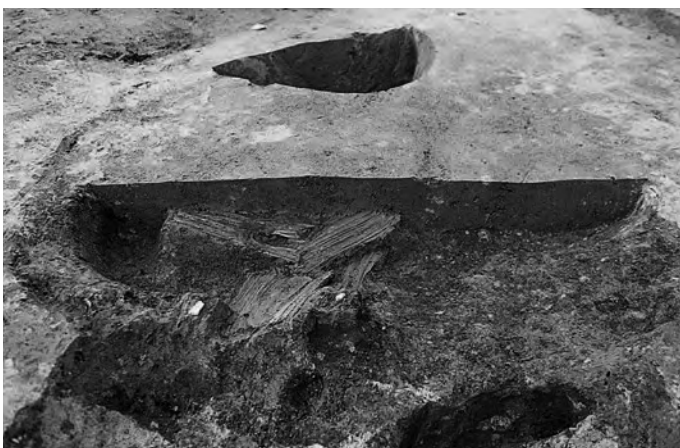

1区 SK683 土層断面(北西→南東)



1区 SK683 炭化物範囲検出状況(西→東)

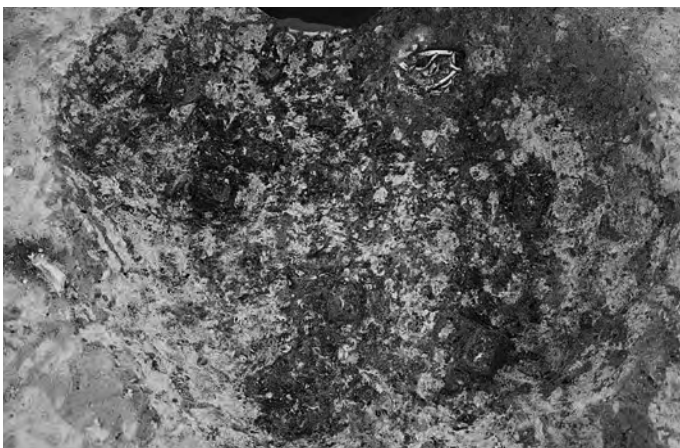

1区 SK683 骨出土状況(北西→南東)



1区 SK683 骨出土状況(西→東)

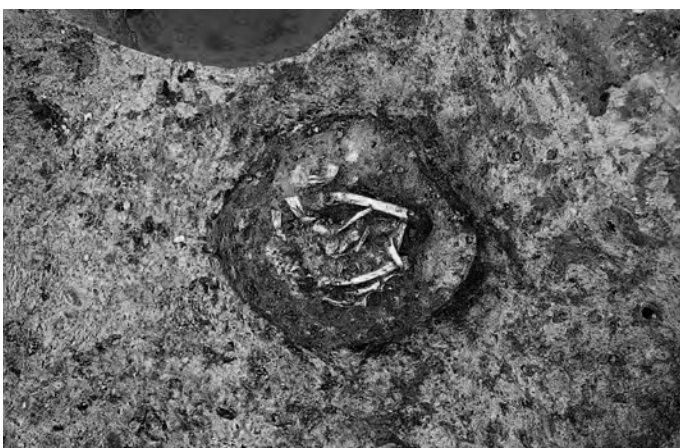

1区 SK683 骨出土状況(西→東)



1区 SK683 完掘状況(西→東)



1区 SK681 土層断面(西→東)



1区 SK681 遺物出土状況(西→東)



1区 SK681 底板出土状況(東が上)



1区 SK681 完掘状況(東が上)



1区 SK682 上部遺物出土状況(南→北)



1区 SK682 埋設窆内土層断面(南→北)



1区 SK682 土層断面④A 上部(南→北)



1区 SK682 骨・埋設甕内遺物出土状況(南→北)



1区 SK682 土層断面④A下部(南→北)



1区 SK682 埋設甕内掘方(北→南)



1区 SK682 埋設甕内完掘状況(南→北)

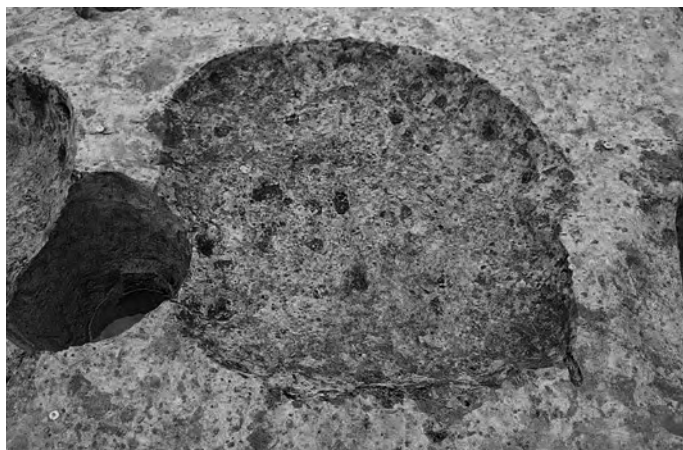

1区 SK682 完掘状況(南→北)



1区 SK705 上部土層断面(西→東)



1区 SK705 上部遺物出土状況(西→東)

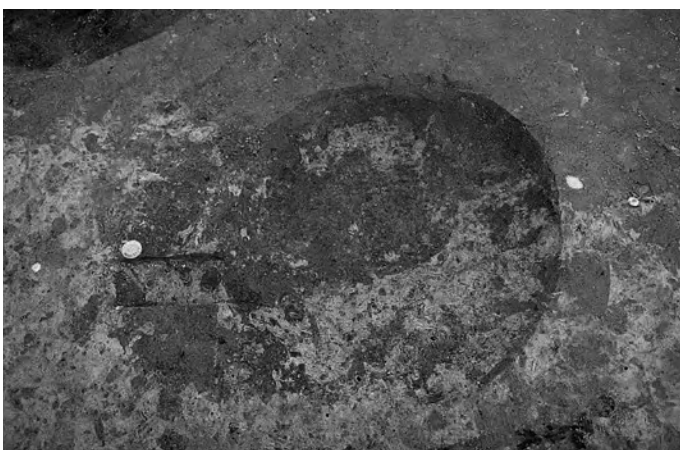

1区 SK705 上部完掘状況(西→東)



1区 SK705 下部土層断面(西→東)



1区 SK705 骨出土状況(東→西)



1区 SK705 掘方土層断面、板・籬痕検出状況(南西→北東)



1区 SK705 完掘状況(西→東)



1区 SK700 土層断面(北→南)

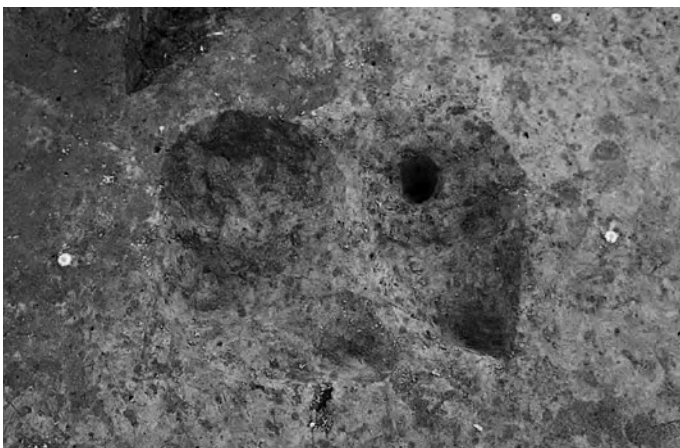

1区 SK700 完掘状況(北→南)



1区 SK706 上部土層断面(西→東)



1区 SK706 上部遺物出土状況(西→東)



1区 SK706 炭化物範囲検出状況(西→東)



1区 SK706 下部土層断面(西→東)



1区 SK706 下部遺物出土状況(西→東)



1区 SK706 完掘状況(西→東)



1区 SK707 土層断面㊸A・遺物出土状況(東→西)



1区 SK707 南半部遺物出土状況(東→西)



1区 SK707 北半部遺物出土状況(東→西)



1区 SK707 土層断面㊸A(東→西)



1区 SK707 土層断面㊸B(南→北)



1区 SK707 完掘状況(東→西)



1区 SK811 土層断面㊸A(南西→北東)

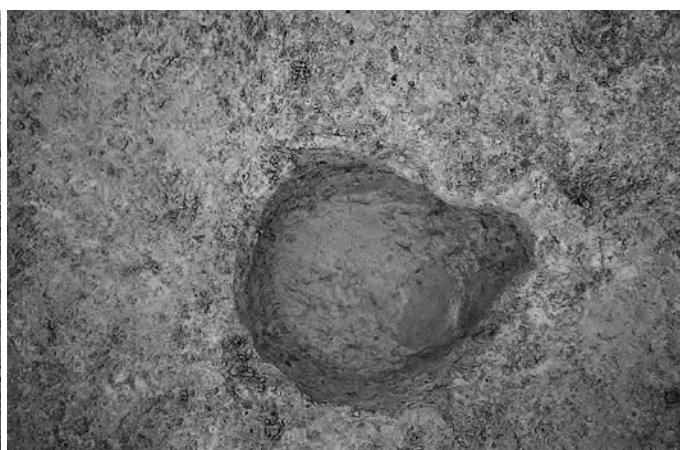

1区 SK811 完掘状況(南西→北東)



1区 SK810・SK811 土層断面㊸A(南西→北東)



1区 SK810・SK811 完掘状況(南→北)



1区 SK663 土層断面(南→北)



1区 SK663 完掘状況(南→北)



1区 SK540 土層断面(西→東)

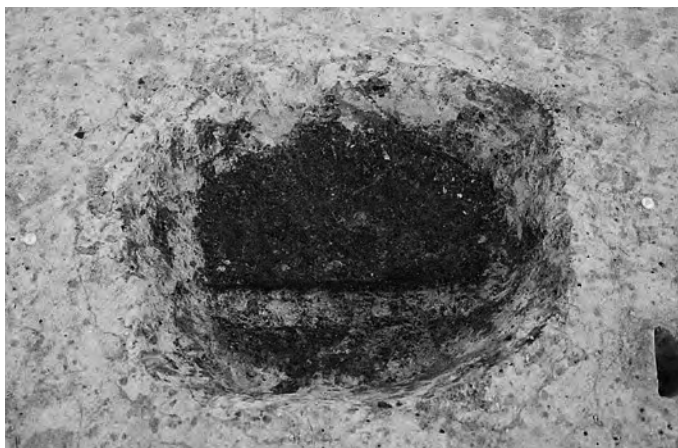

1区 SK540 炭化物範囲検出状況(西→東)

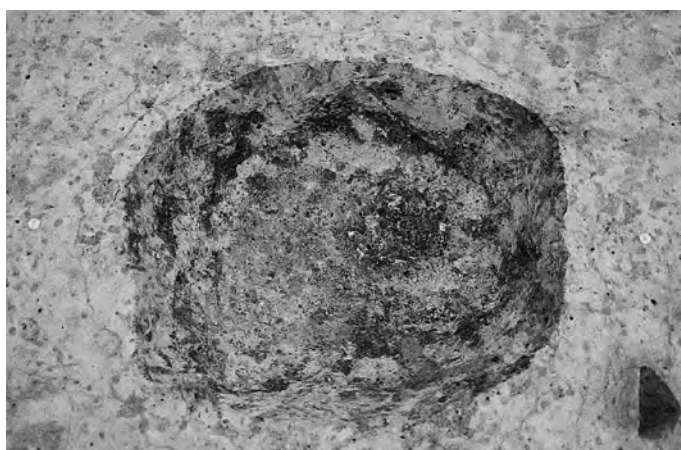

1区 SK540 骨出土状況(西→東)



1区 SK540 完掘状況(西→東)



1区 SK526 土層断面(西→東)



1区 SK526 完掘状況(西→東)



1区 SK734 土層断面(南→北)

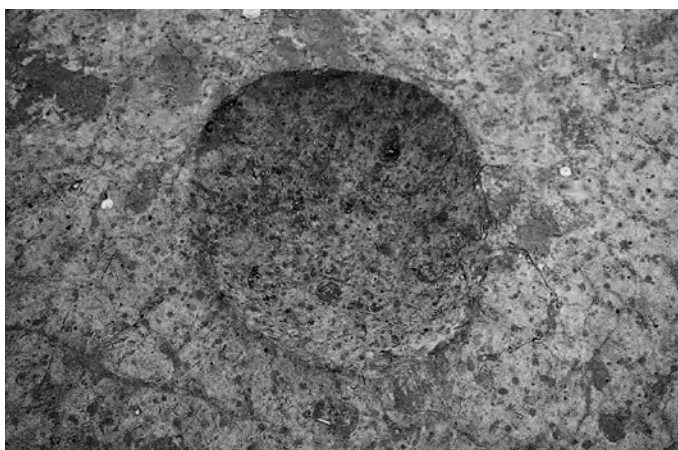

1区 SK734 完掘状況(南→北)



1区 SK787 完掘状況(南→北)



1区 SX885 土層断面(南西→北東)



1区 SD194 土層断面(南東→北西)



1区 SD194 完掘状況(南東→北西)



1区 SD28 土層断面㊦A(南東→北西)

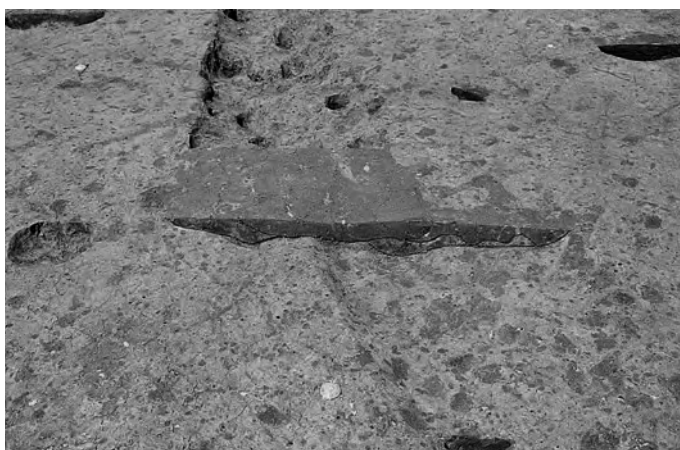

1区 SD28 土層断面㊦B(南東→北西)



1区 SD28 土層断面㊦C(南東→北西)



1区 SD28 完掘状況(北西→南東)



1区 SD170 土層断面㊸A (南西→北東)



1区 SD170 土層断面㊸B (南西→北東)



1区 SD170 完掘状況 (南西→北東)



1区 SD180 土層断面㊸A (南東→北西)



1区 SD180 土層断面㊸B (南東→北西)



1区 SD180 土層断面㊸C (北西→南東)



1区 SD180 完掘状況 (北西→南東)



1区 SD262 土層断面 (北西→南東)



1区 SD262 完掘状況(北西→南東)



1区 SD212 土層断面(南西→北東)



1区 SD212 完掘状況(南西→北東)



1区 SD205 土層断面②B(南東→北西)



1区 NR500・Pit608・SD409・SD205 土層断面②C(北東→南西)



1区 SD205 土層断面②C北側(東→西)



1区 SD205 土層断面②D(東→西)

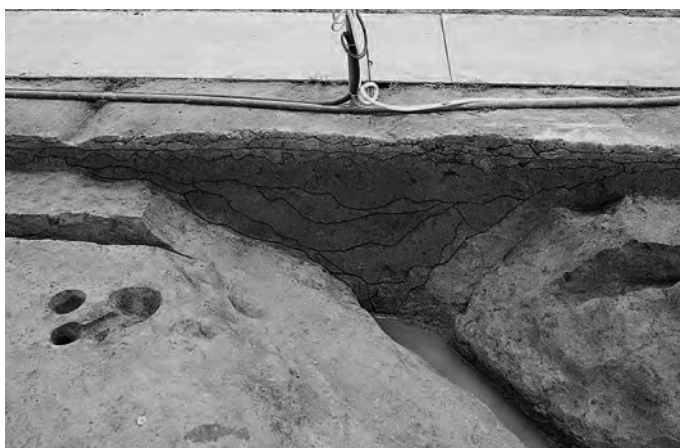

1区 SD205 土層断面②E(北西→南東)



1区 SD205・NR500 土層断面(西→東)



1区 SD205 完掘状況(東→西)



1区 SD409・SD205 土層断面㊸C北半(東→西)

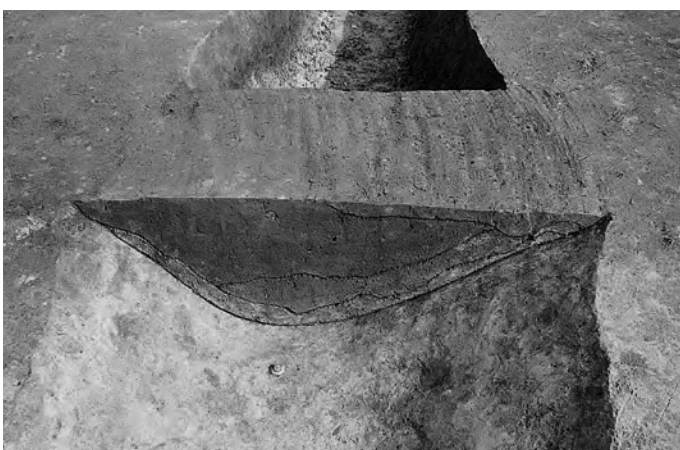

1区 SD409 土層断面㊸A(南西→北東)



1区 SD409 土層断面㊸B(南西→北東)



1区 SD409 土層断面㊸C(南→北)



1区 SD409 土層断面㊸D(北西→南東)



1区 SD409 遺物出土状況(北東→南西)



1区 SD409 完掘状況(北→南)

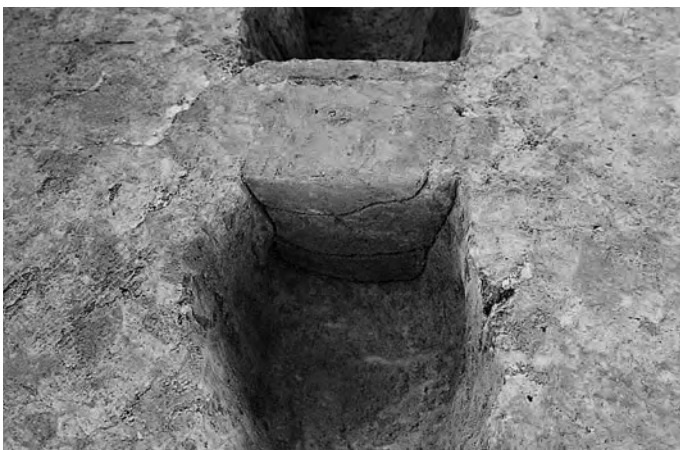

1区 SD204 土層断面㊸A(南東→北西)



1区 SD204 土層断面㊸B(南東→北西)



1区 SD204 土層断面㊸C(北西→南東)



1区 SD204 完掘状況(北西→南東)



1区 SD433 土層断面(南西→北東)



1区 SD433 完掘状況(南西→北東)



1区 SD333 土層断面㊸A(南東→北西)



1区 SD333 土層断面㊸B (南西→北東)



1区 SD333 完掘状況 (南東→北西)



1区 SD445 土層断面 (南西→北東)



1区 SD445 完掘状況 (北東→南西)



1区 SD445 完掘状況 (南西→北東)



1区 SD451 土層断面㊸ (南東→北西)

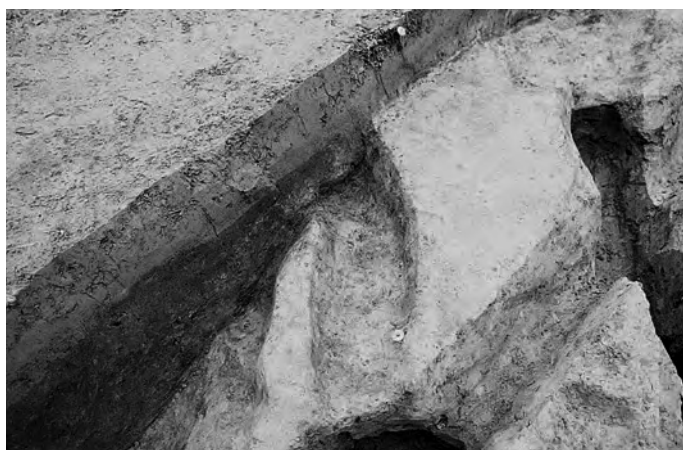

1区 SD451 完掘状況 (南→北)



1区 SD399 土層断面㊸ (南→北)



1区 SD400 土層断面㊸(南→北)



1区 SD399・SD400 完掘状況(南→北)



1区 SD457 土層断面(南西→北東)



1区 SD457 完掘状況(南西→北東)



1区 SD487 土層断面㊹A(南西→北東)



1区 SD487 土層断面㊹B(南西→北東)



1区 SD487 完掘状況(南西→北東)



1区 SD601 土層断面㊺A(東→西)



1区 SD601 土層断面㉔B(東→西)



1区 SD601 完掘状況(東→西)



1区 SD488 土層断面(南→北)



1区 SD606・SD488 完掘状況(南西→北東)



1区 SD606 土層断面(南西→北東)



1区 SD323 土層断面(南西→北東)



1区 SD323 完掘状況(南西→北東)



1区 SD328 土層断面㉔A(南→北)



1区 SD328 土層断面⑦B(南→北)



1区 SD328 土層断面⑦C(南→北)



1区 SD328 土層断面⑦D(北西→南東)



1区 SD328 完掘状況(北→南)

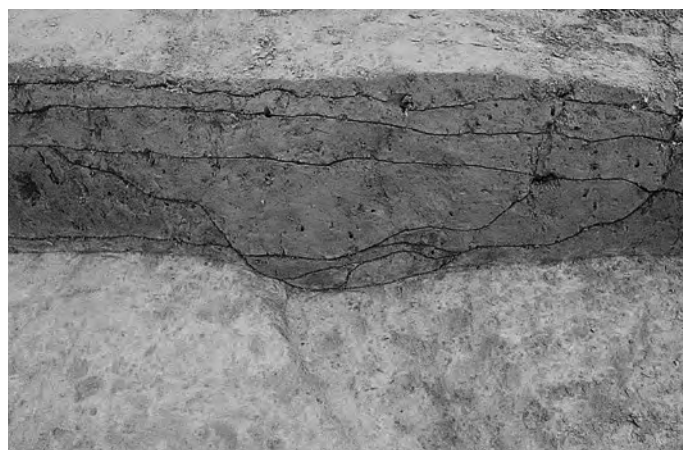

1区 SD329 土層断面⑧A(北西→南東)



1区 SD329 土層断面⑧B(東→西)



1区 SD329 土層断面⑧C(南西→北東)



1区 SD329 土層断面⑧D(南→北)



1区 SD329 土層断面㊦D (北西→南東)



1区 SD329 遺物出土状況 (北→南)



1区 SD329 完掘状況 (西→東)



1区 SD324 土層断面㊦A (南→北)



1区 SD324 土層断面㊦B (南→北)



1区 SD324 土層断面㊦C (北西→南東)



1区 SD324 完掘状況 (北→南)



1区 SD480 土層断面 (南東→北西)



1区 SD480 完掘状況(南東→北西)



1区 SD407 土層断面(南東→北西)



1区 SD407 完掘状況(南東→北西)



1区 SD408 土層断面(東→西)



1区 SD408 完掘状況(東→西)



1区 SD857・SD856 土層断面(南東→北西)



1区 SD856・SD857 完掘状況(北西→南東)



1区 SD857・SD856 完掘状況(南東→北西)



1区 SD612 土層断面㉔A (南東→北西)



1区 SD612 土層断面㉔B (南→北)



1区 SD612 完掘状況 (南西→北東)



1区 SD618・SD617 土層断面㉔A 南半 (東→西)



1区 SD615・SD614 土層断面㉔A 北半 (東→西)



1区 SD618・SD617・SD616 土層断面㉔B 南半 (東→西)



1区 SD615・SD614 土層断面㉔B 北半 (東→西)



1区 SD618・SD617・SD616・SD615・SD614 完掘状況 (東→西)



1区 SD619 土層断面㊟A 西側(南→北)



1区 SD620・SD621 土層断面㊟A 中央(南→北)



1区 SD622 土層断面㊟A 東側(南→北)



1区 SD619 土層断面㊟B 西側(南→北)



1区 SD620・SD621 土層断面㊟B 中央(南→北)



1区 SD622 土層断面㊟B 東側(南→北)



1区 SD628・SD623 土層断面㊟A 西半(南→北)



1区 SD624・SD625 土層断面㊟A 東半(南→北)



1区 SD623・SD624 土層断面⊗B 西側(南→北)



1区 SD625 土層断面⊗B 東側(南→北)



1区 SD619～SD625・SD628・SD629 完掘状況(南→北)



1区 SD626 土層断面(南→北)



1区 SD626 完掘状況(南→北)



1区 SD627 土層断面(東→西)



1区 SD627 完掘状況(東→西)

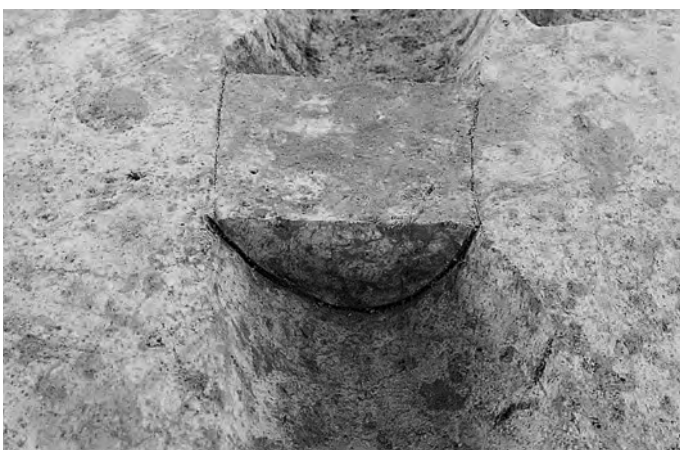

1区 SD644 土層断面(東→西)



1区 SD644 完掘状況(東→西)



1区 SD563 土層断面(南→北)



1区 SD563 完掘状況(南東→北西)



1区 SD647 土層断面(東→西)



1区 SD647 完掘状況(東→西)



1区 SD732 土層断面④A(南→北)

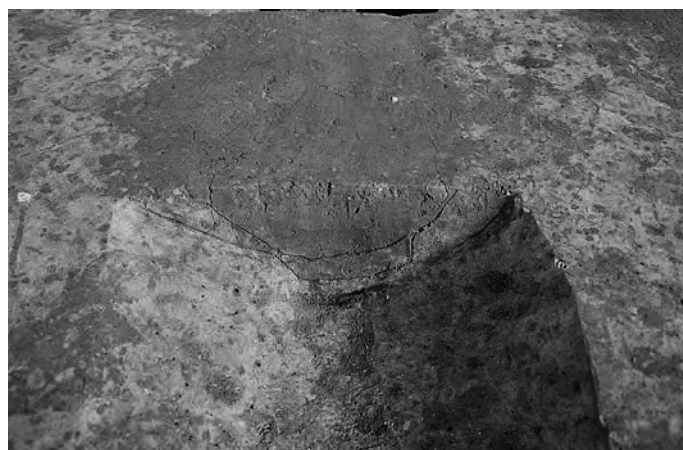

1区 SD733 土層断面④B西側(南西→北東)



1区 SD732 土層断面④B東側(南西→北東)



1区 SD733 土層断面㊸C 西側(南西→北東)



1区 SD732 土層断面㊸C 東側(南西→北東)



1区 SD733 土層断面㊸D 西側(南西→北東)



1区 SD732 土層断面㊸D 東側(南西→北東)



1区 SD732・SD733 土層断面㊸E(北東→南西)



1区 SD732 土層断面㊸E 東側(北東→南西)

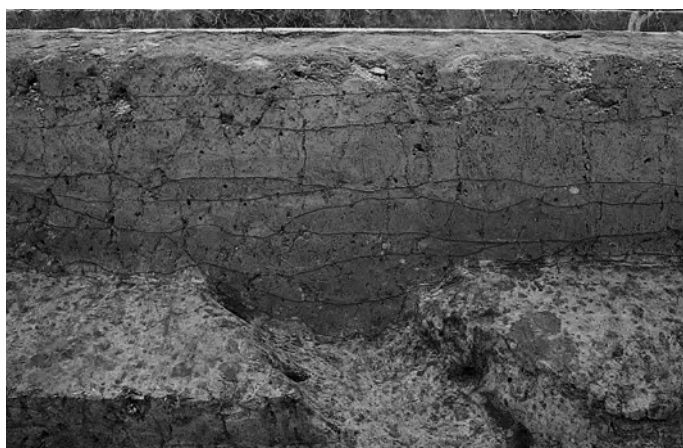

1区 SD733 土層断面㊸E 西側(北東→南西)



1区 SD733 土層断面(南東→北西)



1区 SD733・SD732 南半完掘状況(南→北)



1区 SD733・SD732 完掘状況(南→北)



1区 SD732・SD733 完掘状況(北→南)



1区 SD736 土層断面(南東→北西)



1区 SD736 完掘状況(西→東)



1区 SD776 土層断面(東→西)



1区 SD776 完掘状況(東→西)



1区 SD795 土層断面(南東→北西)



1区 SD795 完掘状況(南東→北西)



1区 SD672 土層断面①A(南東→北西)



1区 SD672 遺物出土状況(南→北)



1区 SD672 土層断面①B(南西→北東)



1区 SD672 完掘状況(南東→北西)



1区 SD703 土層断面③A(西→東)



1区 SD703 土層断面③B(西→東)



1区 SD703 完掘状況(南東→北西)



1区 SD704 土層断面㊸B(西→東)



1区 SD704 完掘状況(西→東)



1区 SD704 完掘状況(南東→北西)



1区 SD704 完掘状況(西→東)



1区 SD696 土層断面(南→北)



1区 SD696 完掘状況(北東→南西)



1区 SD696 完掘状況(南西→北東)



1区 SD670 土層断面㊸A(南→北)



1区 SD670 土層断面㊸B (北東→南西)



1区 SD670 完掘状況 (南→北)



1区 SD670 完掘状況 (北が上)

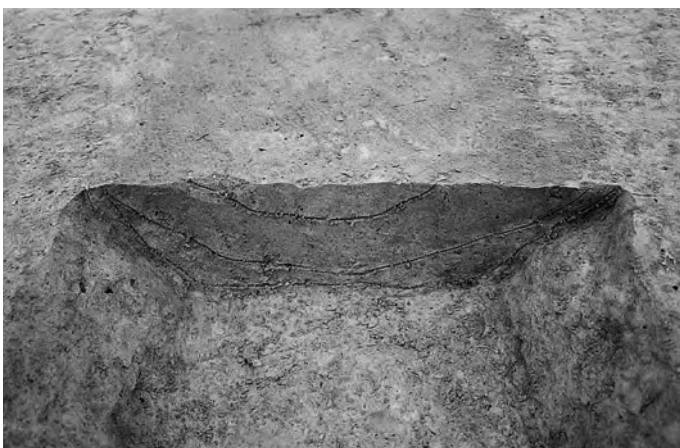

1区 SD599 土層断面㊸A (南→北)



1区 SD599 土層断面㊸B (北東→南西)



1区 SD599 完掘状況 (北→南)



1区 SD575 土層断面㊸B 南半 (北西→南東)



1区 SD575 完掘状況 (北→南)

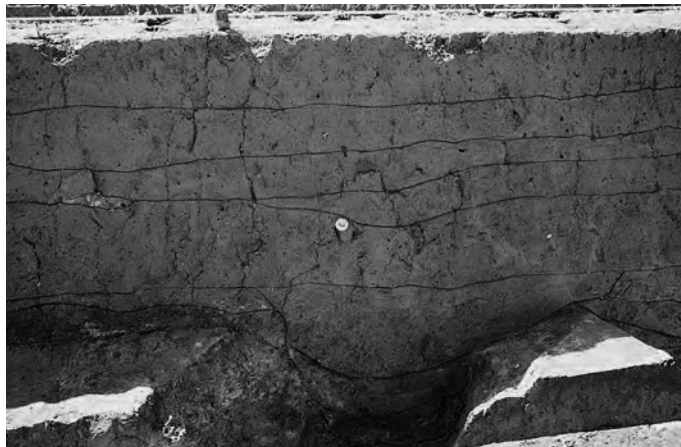

1区 SD576 土層断面㊸A (北東→南西)

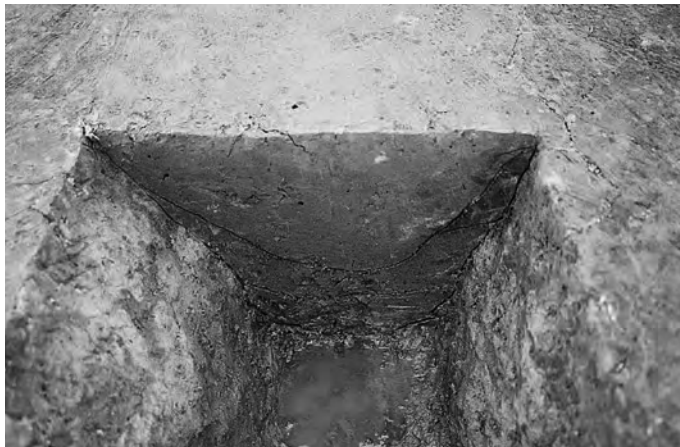

1区 SD576 土層断面㊸B (西→東)



1区 SD576 土層断面㊸C (北西→南東)



1区 SD576 完掘状況 (東→西)



1区 ST1・SD2・SD3 (SZ865) 検出状況 (北東→南西)

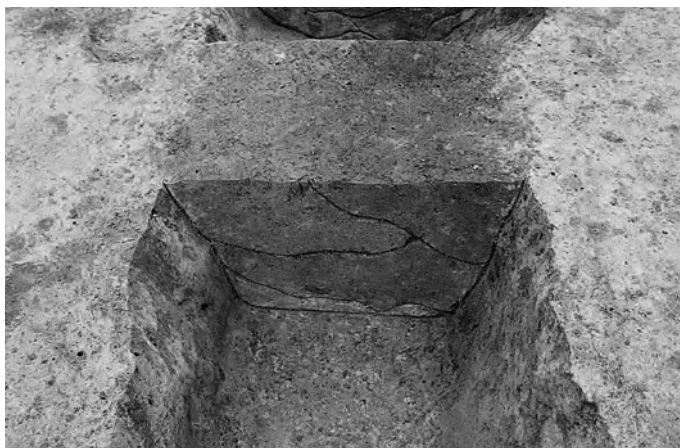

1区 SD3 (SZ865) 東側土層断面㊸A (南→北)



1区 SD3 (SZ865) 北側土層断面㊸B (南東→北西)



1区 SD2・SD3 (SZ865) 土層断面㊸A (南西→北東)

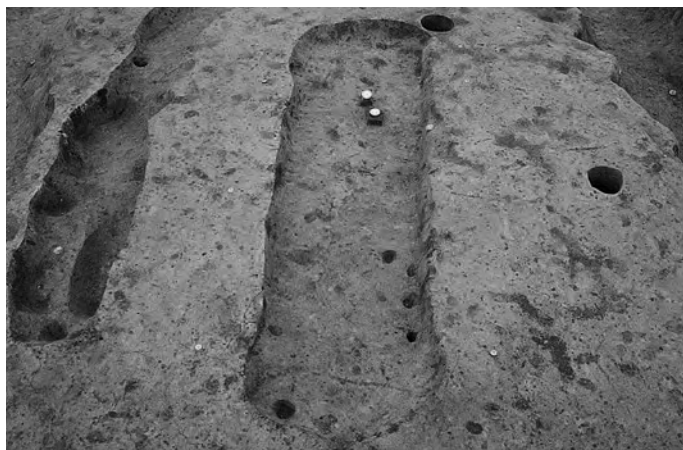

1区 ST1 (SZ865) 遺物出土状況(南西→北東)



1区 ST1 (SZ865) 北半部遺物出土状況(南東→北西)



1区 ST1・SD2・SD3 (SZ865) 遺物出土状況(南西→北東)



1区 ST1・SD2・SD3 (SZ865) 完掘状況(南西→北東)

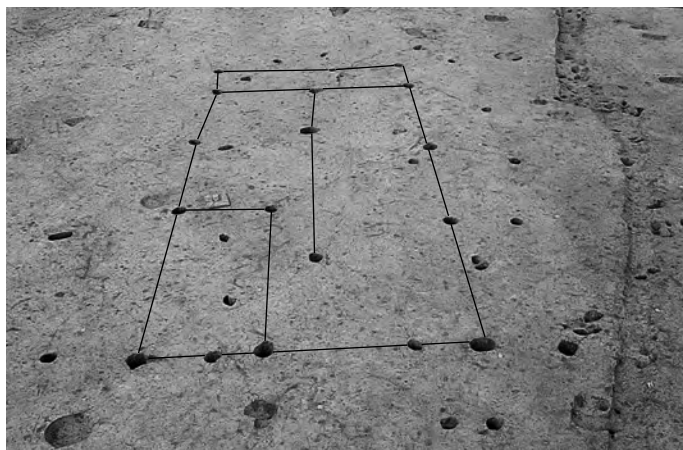

1区 SB866 完掘状況(東→西)



1区 Pit42 (SB866) 土層断面⑩(南→北)



1区 Pit42 (SB866) 完掘状況(南→北)



1区 Pit43 (SB866) 土層断面(南→北)



1区 Pit43 (SB866) 完掘状況(南東→北西)



1区 Pit38 (SB866) 土層断面⑨(南→北)

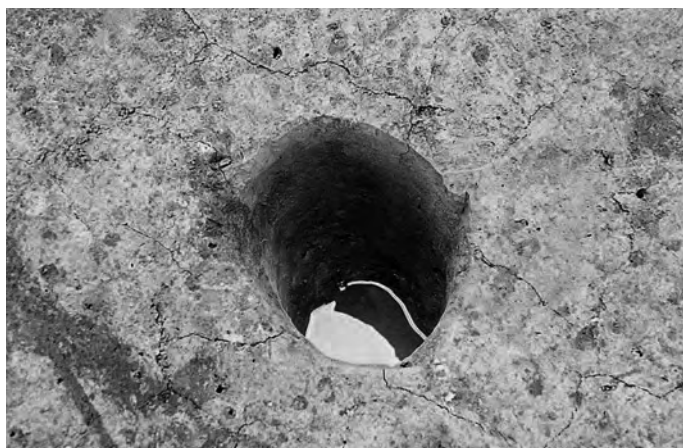

1区 Pit38 (SB866) 完掘状況(南→北)



1区 Pit39 (SB866) 土層断面(南→北)



1区 Pit39 (SB866) 完掘状況(南→北)



1区 Pit90 (SB866) 土層断面(南→北)



1区 Pit90 (SB866) 完掘状況(南→北)



1区 Pit64 (SB866) 土層断面(南→北)

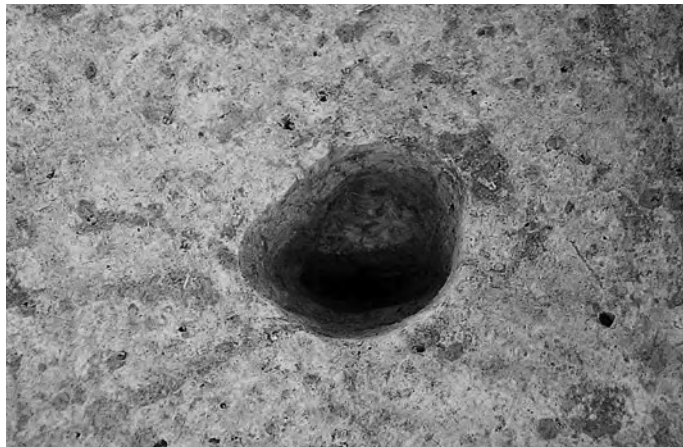

1 区 Pit64 (SB866) 完掘状况 (南→北)



1 区 Pit71 (SB866) 土层断面 (南→北)



1 区 Pit71 (SB866) 完掘状况 (南→北)



1 区 Pit44 (SB866) 土层断面 (南→北)



1 区 Pit44 (SB866) 完掘状况 (南→北)



1 区 Pit41 (SB866) 土层断面② (南→北)



1 区 Pit41 (SB866) 完掘状况 (南→北)



1 区 Pit53 (SB866) 土层断面 (南→北)

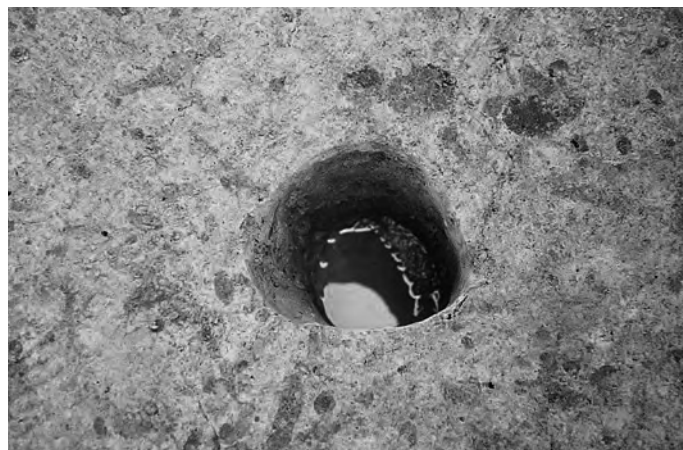

1区 Pit53 (SB866) 完掘状況 (南→北)



1区 Pit52 (SB866) 土層断面 (南→北)



1区 Pit52 (SB866) 完掘状況 (南→北)



1区 Pit57 (SB866) 土層断面[㊟] (南東→北西)



1区 Pit57 (SB866) 完掘状況 (南東→北西)

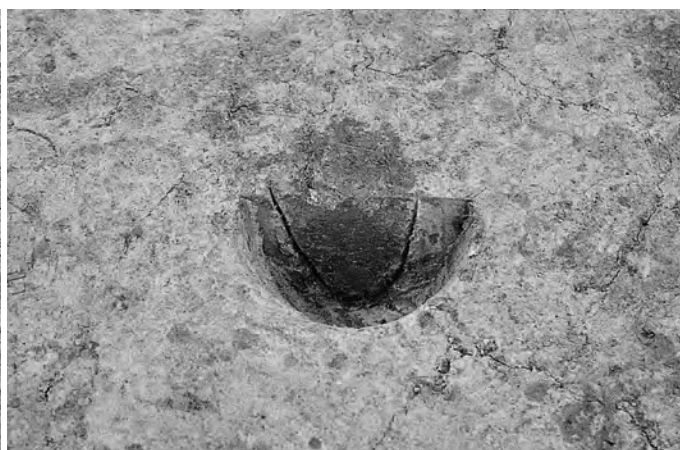

1区 Pit56 (SB866) 土層断面 (南→北)

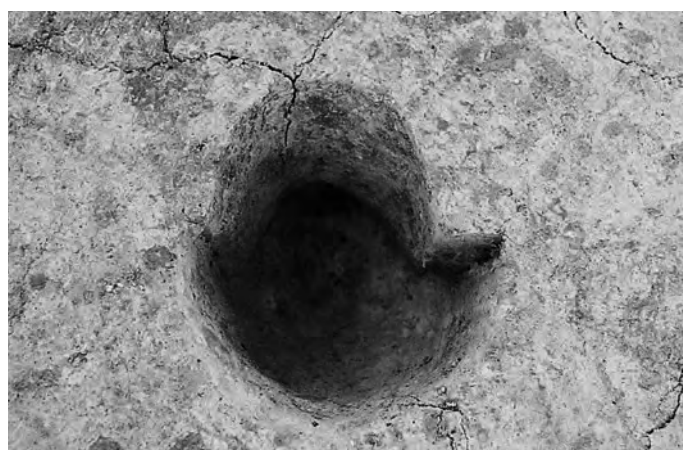

1区 Pit56 (SB866) 完掘状況 (南→北)



1区 Pit48 (SB866) 土層断面[㊟] (南→北)

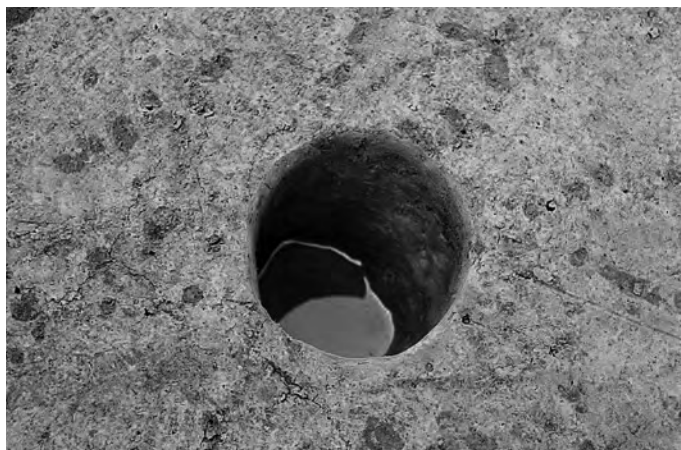

1区 Pit48 (SB866) 完掘状況(南→北)



1区 Pit49 (SB866) 土層断面㊾(南→北)



1区 Pit49 (SB866) 完掘状況(南→北)



1区 Pit45 (SB866) 土層断面(南→北)

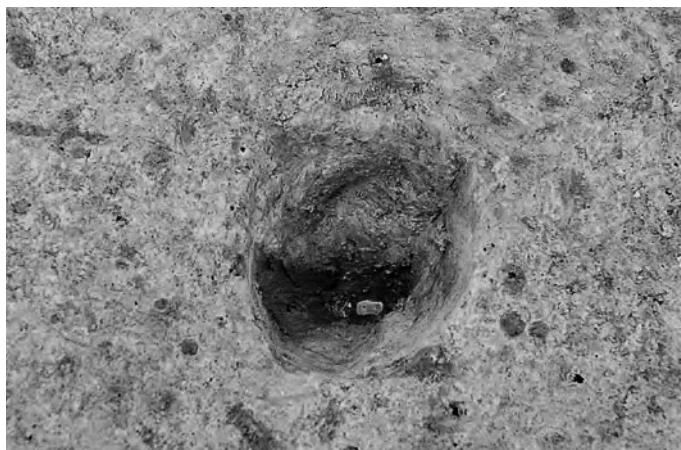

1区 Pit45 (SB866) 完掘状況(南西→北東)



1区 Pit50 (SB866) 土層断面(南→北)

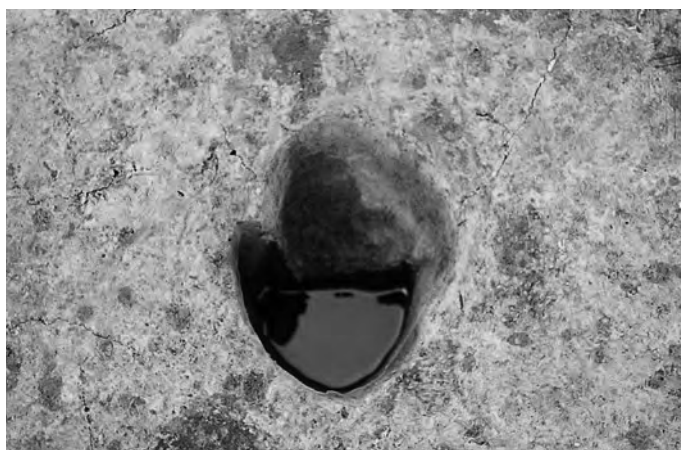

1区 Pit50 (SB866) 完掘状況(南→北)



1区 Pit55 (SB866) 完掘状況(南→北)

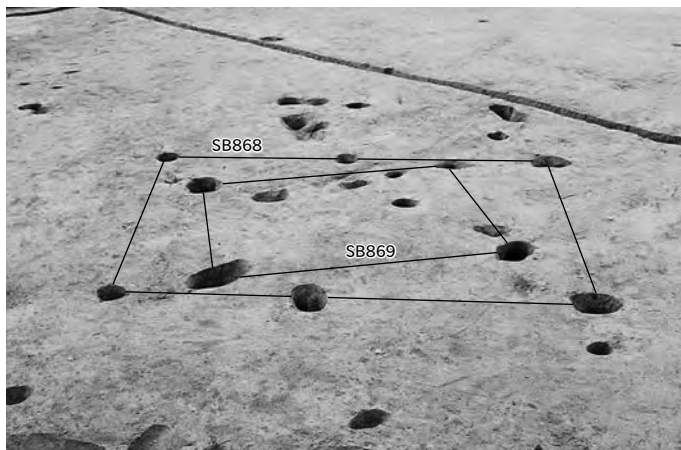

1区 SB868・SB869 完掘状況(南→北)



1区 Pit267 (SB868) 土層断面㉔(南→北)

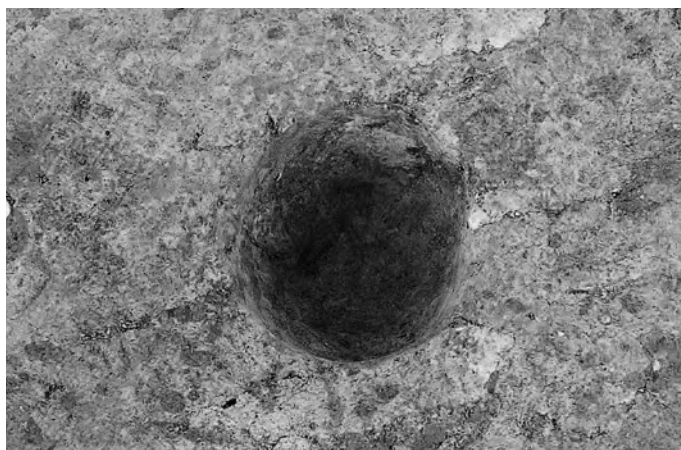

1区 Pit267 (SB868) 完掘状況(南→北)



1区 Pit273 (SB868) 土層断面㉕(南西→北東)

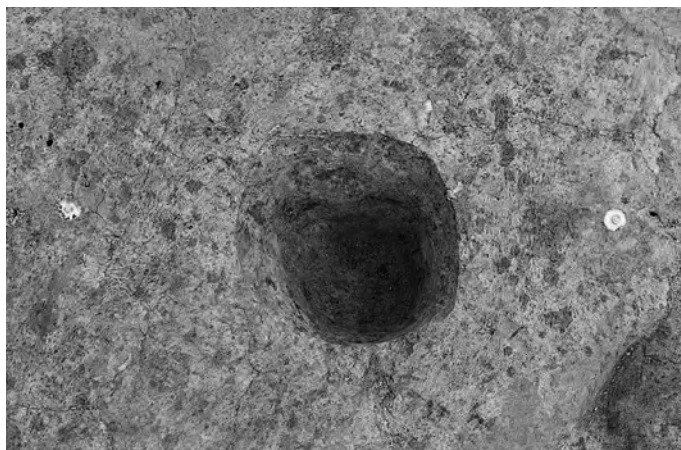

1区 Pit273 (SB868) 完掘状況(南西→北東)

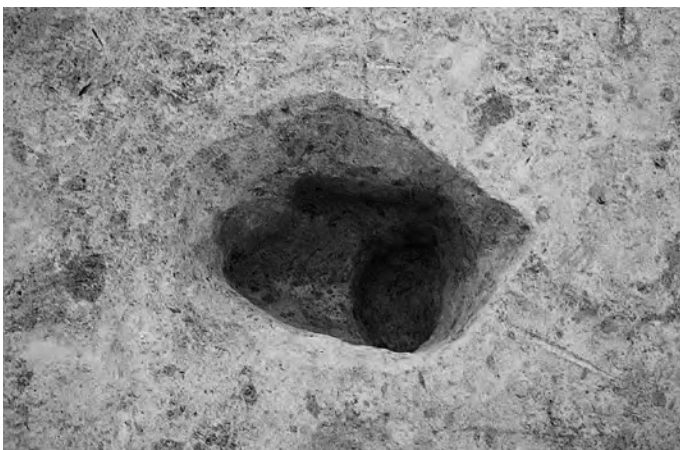

1区 Pit862 (SB868) 完掘状況(南→北)



1区 Pit280 (SB868) 土層断面(南東→北西)



1区 Pit280 (SB868) 完掘状況(南→北)



1区 Pit282 (SB868) 土層断面(東→西)

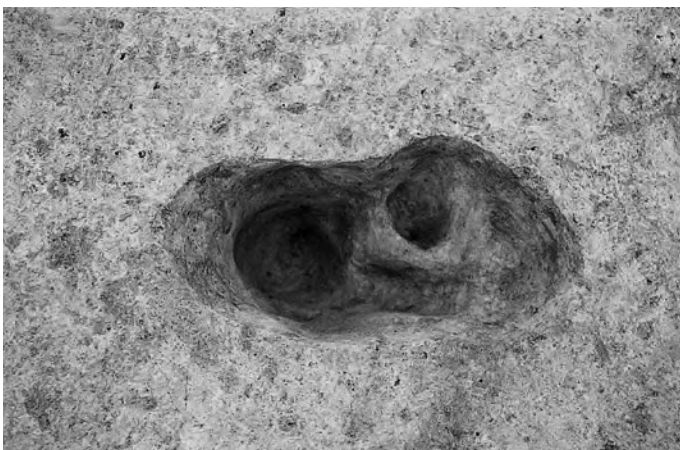

1区 Pit282 (SB868) 完掘状況(東→西)



1区 Pit285 (SB868) 土層断面⊙(南→北)

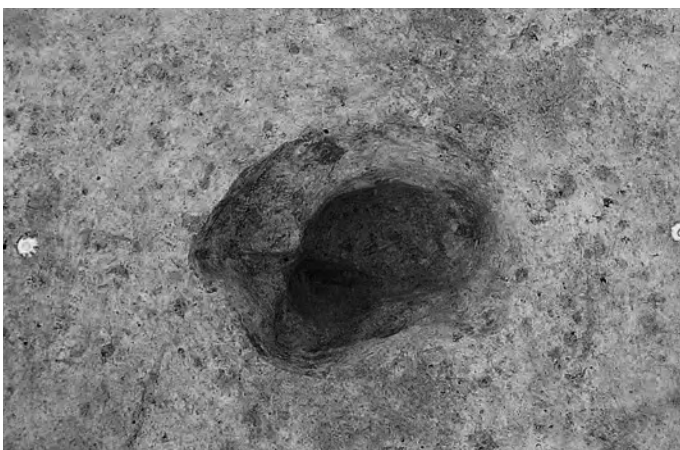

1区 Pit285 (SB868) 完掘状況(南西→北東)

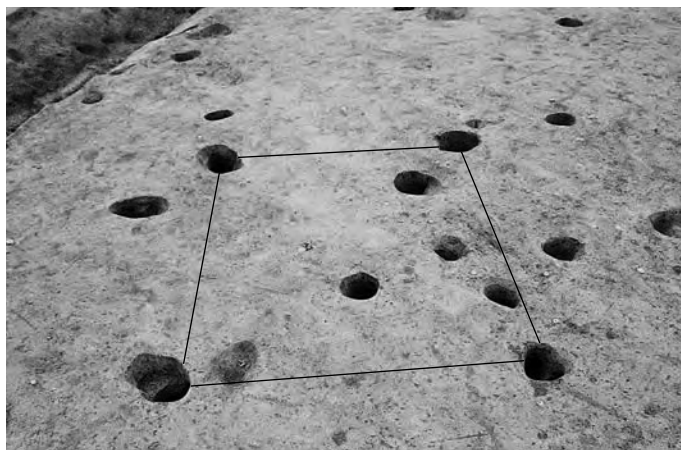

1区 SB869 完掘状況(北東→南西)



1区 Pit268 (SB869) 土層断面⊙(南西→北東)

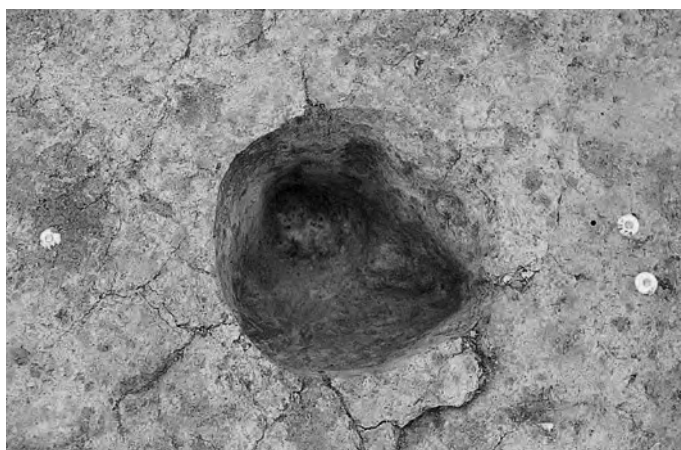

1区 Pit268 (SB869) 完掘状況(南西→北東)



1区 Pit274 (SB869) 土層断面⊙(南→北)



1区 Pit274 (SB869) 完掘状況(南→北)



1区 Pit281 (SB869) 土層断面(南西→北東)



1区 Pit281 (SB869) 完掘状況(南東→北西)



1区 Pit283 (SB869) 土層断面(南→北)



1区 Pit283 (SB869) 完掘状況(南→北)

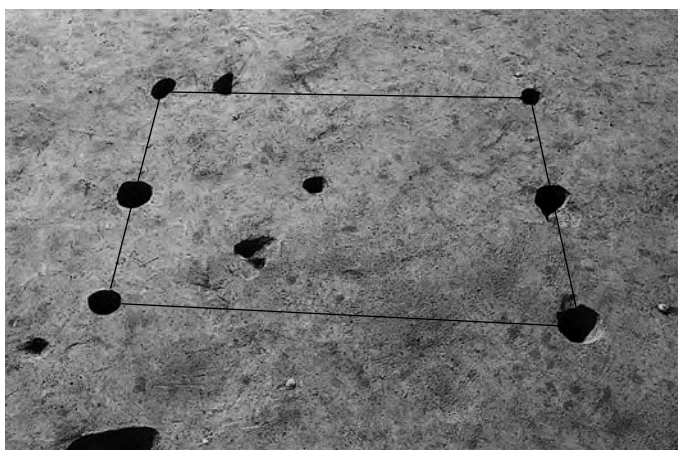

1区 SB867 完掘状況(北東→南西)



1区 Pit495 (SB867) 土層断面(南東→北西)

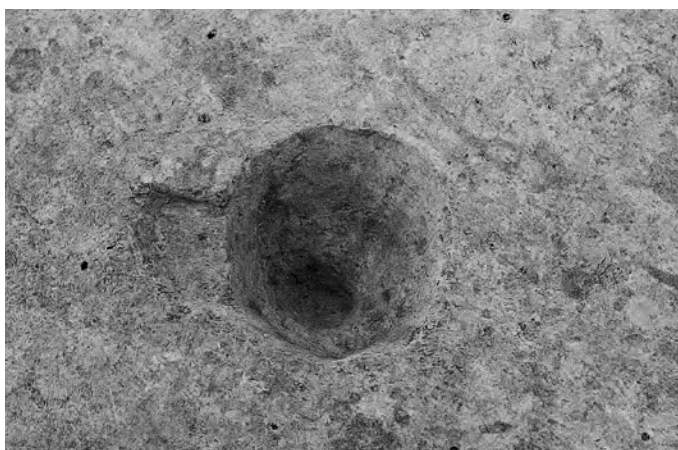

1区 Pit495 (SB867) 完掘状況(東→西)



1区 Pit492 (SB867) 土層断面(東→西)

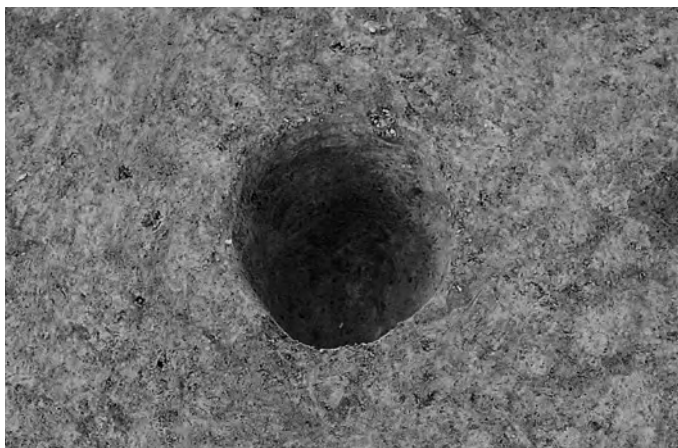

1区 Pit492 (SB867) 完掘状況(東→西)



1区 Pit496 (SB867) 土層断面(東→西)



1区 Pit496 (SB867) 完掘状況(東→西)



1区 Pit493 (SB867) 土層断面(東→西)

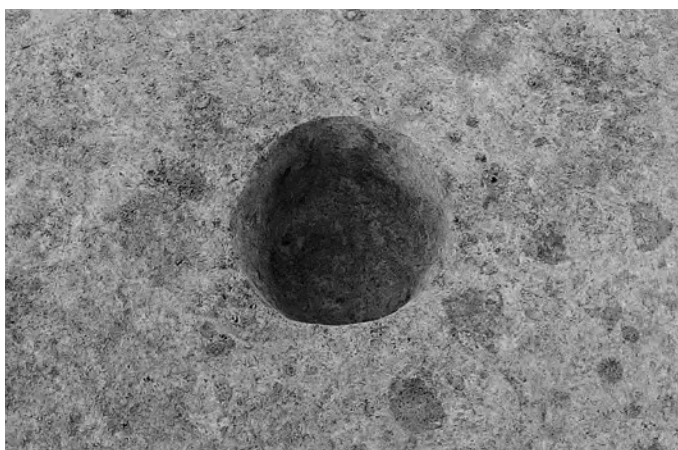

1区 Pit493 (SB867) 完掘状況(東→西)



1区 Pit497 (SB867) 土層断面(東→西)



1区 Pit497 (SB867) 完掘状況(東→西)

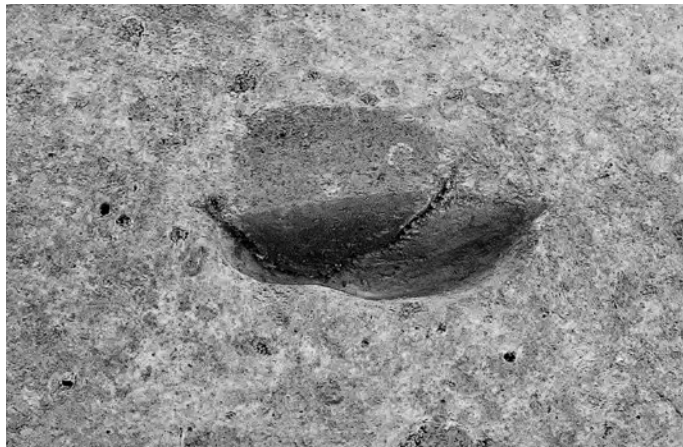

1区 Pit494 (SB867) 土層断面(東→西)

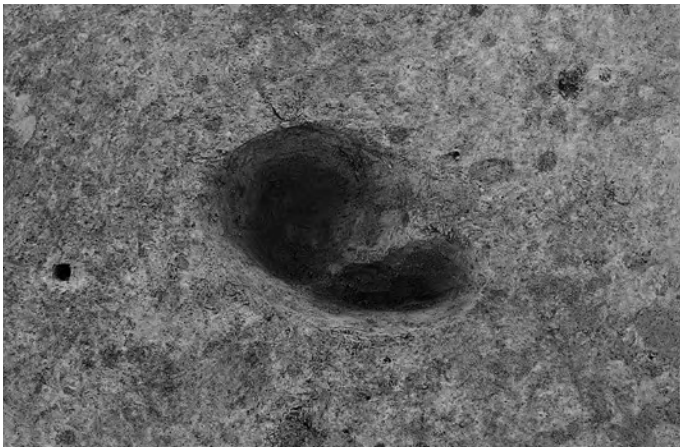

1区 Pit494 (SB867) 完掘状況(東→西)



1区 SA870 完掘状況(高所)(西→東)



1区 Pit5 (SA870) 土層断面㊸(南東→北西)

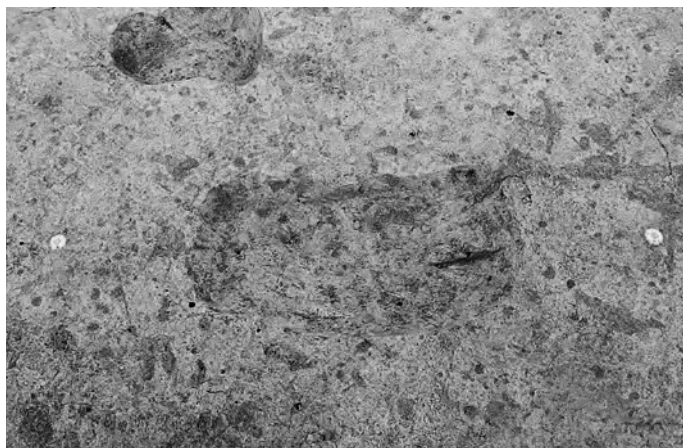

1区 Pit5 (SA870) 完掘状況(南東→北西)



1区 Pit6 (SA870) 土層断面㊸(南東→北西)



1区 Pit6 (SA870) 完掘状況(南東→北西)



1区 Pit7 (SA870) 土層断面(南東→北西)



1区 Pit7 (SA870) 完掘状況(南東→北西)



1区 Pit8 (SA870) 土層断面(南西→北東)



1区 Pit8 (SA870) 完掘状況(南東→北西)



1区 Pit9 (SA870) 土層断面(南東→北西)



1区 Pit9 (SA870) 完掘状況(南東→北西)



1区 Pit10 (SA870) 土層断面㊸(南東→北西)

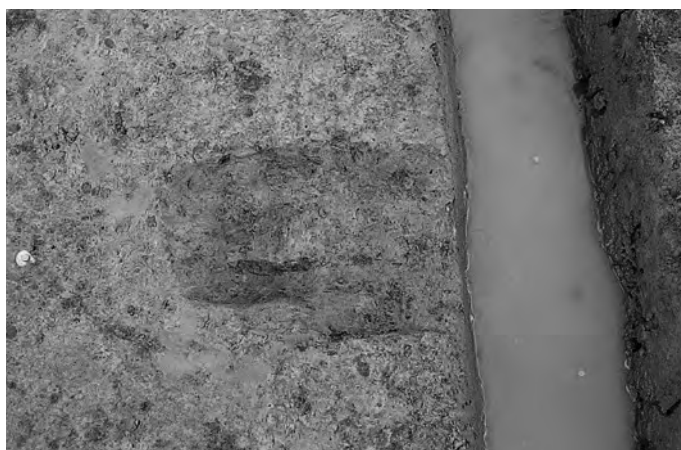

1区 Pit10 (SA870) 完掘状況(南東→北西)

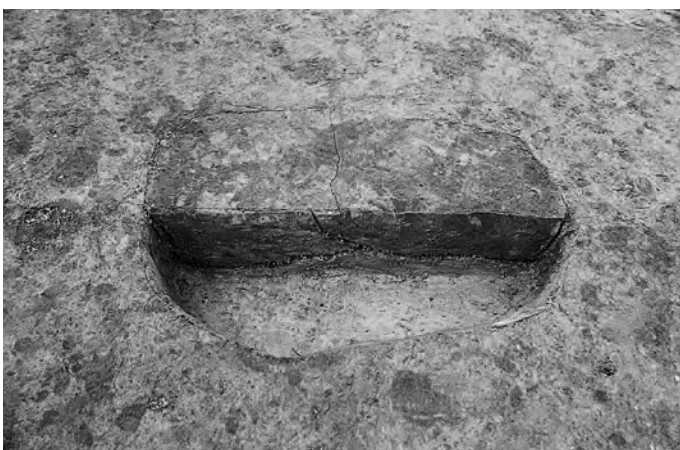

1区 Pit11 (SA870) 土層断面㊸(南東→北西)



1区 Pit11 (SA870) 完掘状況(南東→北西)



1区 Pit12 (SA870) 土層断面㊦(南東→北西)



1区 Pit12 (SA870) 完掘状況(南東→北西)



1区 Pit13 (SA870) 土層断面(南東→北西)



1区 Pit13 (SA870) 完掘状況(南東→北西)



1区 Pit14 (SA870) 土層断面(南東→北西)



1区 Pit14 (SA870) 完掘状況(南東→北西)



1区 Pit15 (SA870) 土層断面(南東→北西)



1区 Pit15 (SA870) 完掘状況(南東→北西)



1区 Pit16 (SA870) 土層断面(南東→北西)



1区 Pit16 (SA870) 完掘状況(南東→北西)



1区 Pit17 (SA870) 土層断面Ⓢ(南東→北西)



1区 Pit17 (SA870) 完掘状況(南東→北西)



1区 Pit102 (SA870) 土層断面(南東→北西)

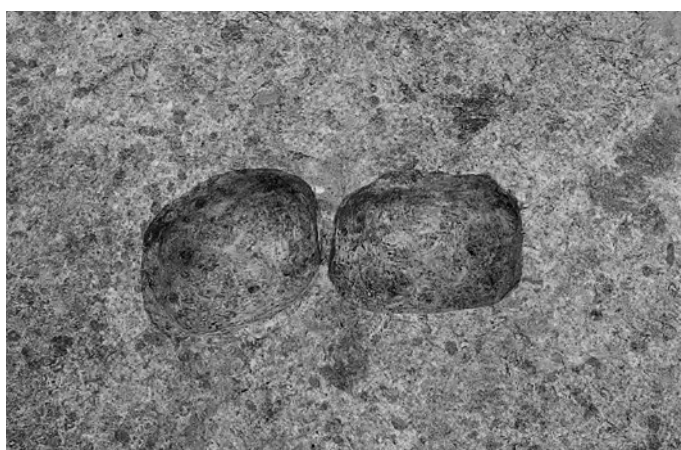

1区 Pit101・Pit102 (SA870) 完掘状況(南東→北西)

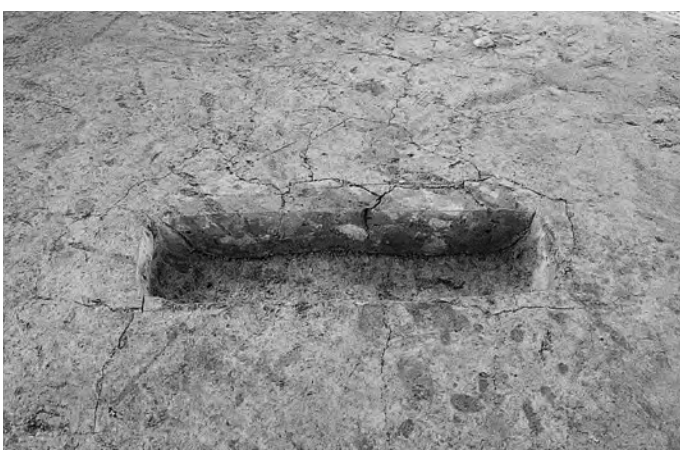

1区 Pit18 (SA870) 土層断面(南東→北西)



1区 Pit18 (SA870) 完掘状況(南東→北西)



1区 Pit19 (SA870) 土層断面㊸(南東→北西)



1区 Pit19 (SA870) 完掘状況(南東→北西)



1区 Pit20 (SA870) 土層断面(南東→北西)



1区 Pit20 (SA870) 完掘状況(南東→北西)

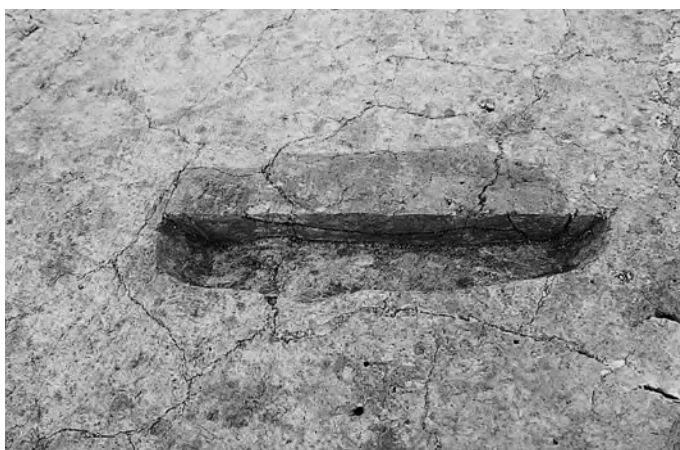

1区 Pit21 (SA870) 土層断面㊸(南東→北西)



1区 Pit21 (SA870) 完掘状況(南東→北西)



1区 Pit22 (SA870) 土層断面㊸(南東→北西)



1区 Pit22 (SA870) 完掘状況(東→西)

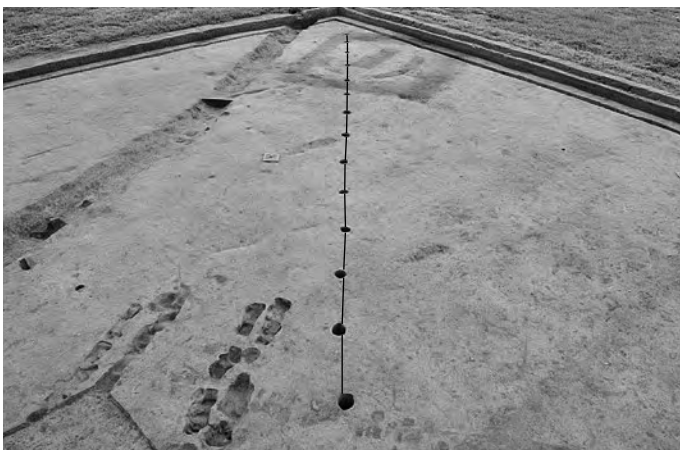

1区 SA871 完掘状況(北→南)



1区 Pit368 (SA871) 土層断面(東→西)



1区 Pit368 (SA871) 完掘状況(東→西)



1区 Pit352 (SA871) 土層断面㊸(東→西)



1区 Pit352 (SA871) 完掘状況(東→西)



1区 Pit353 (SA871) 土層断面㊸(東→西)

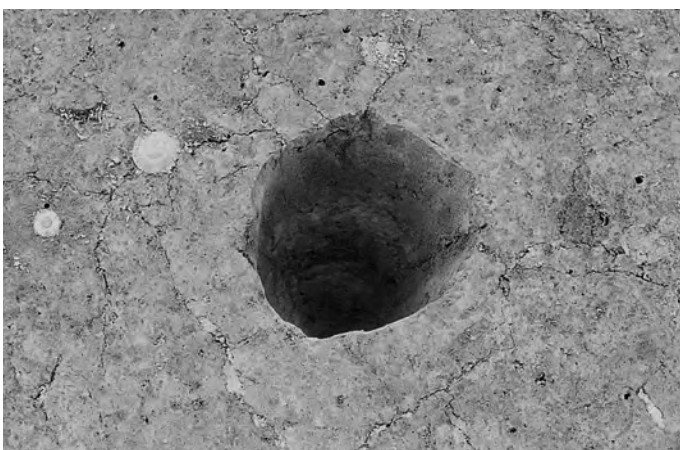

1区 Pit353 (SA871) 完掘状況(東→西)



1区 Pit354 (SA871) 土層断面④ (東→西)



1区 Pit354 (SA871) 完掘状況 (東→西)



1区 Pit355 (SA871) 土層断面 (東→西)



1区 Pit355 (SA871) 完掘状況 (東→西)



1区 Pit356 (SA871) 土層断面 (東→西)

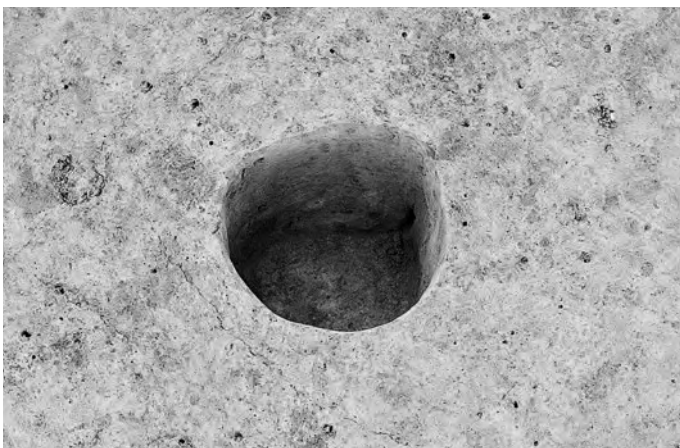

1区 Pit356 (SA871) 完掘状況 (東→西)



1区 Pit357 (SA871) 土層断面④ (東→西)



1区 Pit357 (SA871) 完掘状況 (東→西)



1区 Pit358 (SA871) 土層断面㊦ (東→西)



1区 Pit358 (SA871) 完掘状況 (東→西)



1区 Pit359 (SA871) 土層断面㊦ (東→西)

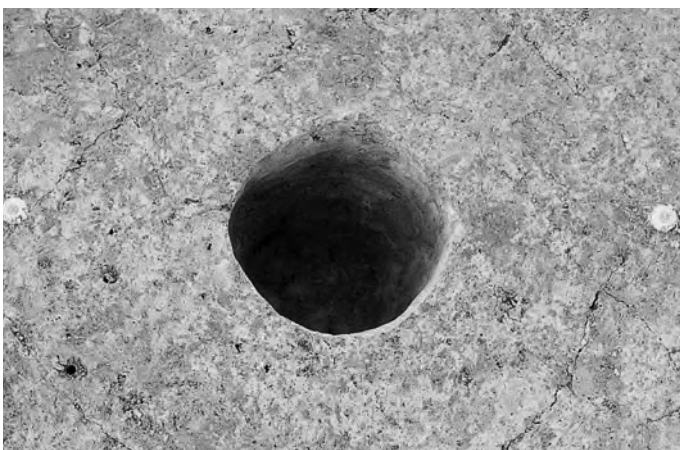

1区 Pit359 (SA871) 完掘状況 (東→西)



1区 Pit360 (SA871) 土層断面㊦ (東→西)



1区 Pit360 (SA871) 完掘状況 (東→西)



1区 Pit361 (SA871) 土層断面㊦ (東→西)



1区 Pit361 (SA871) 完掘状況 (東→西)



1区 Pit362 (SA871) 土層断面(東→西)



1区 Pit362 (SA871) 完掘状況(東→西)



1区 Pit363 (SA871) 土層断面㊟(東→西)



1区 Pit363 (SA871) 完掘状況(東→西)



1区 Pit364 (SA871) 土層断面㊟(東→西)



1区 Pit364 (SA871) 完掘状況(東→西)



1区 SD128 ~ SD130 (SN874) 土層断面㊟A(南→北)



1区 SD134・SD135・SD137 (SN874) 土層断面㊟B西側(南西→北東)



1区 SD138～SD140 (SN874) 土層断面㊸B 中央 (南西→北東)



1区 SD141・SD142・SD88 (SN874) 土層断面㊸B 東側 (南西→北東)



1区 SD126・SD127 (SN874) 土層断面㊸C (南→北)



1区 SD128・SD129 (SN874) 土層断面㊸D 西側 (南→北)



1区 SD143・SD133～SD135・SD137 (SN874) 土層断面㊸D 中央 (南→北)



1区 SD138～SD142 (SN874) 土層断面㊸D 東側 (南→北)



1区 SD133～SD135・SD137～SD143 (SN874) 土層断面㊸D (南東→北西)



1区 SD110～SD137 (SN874) 土層断面㊸E・F (南東→北西)



1区 SD110 ~ SD116 (SN874) 土層断面㊸E・F 西側 (南→北)



1区 SD115 ~ SD124 (SN874) 土層断面㊸E・F 中央 (南→北)



1区 SD125 ~ SD129 (SN874) 土層断面㊸E・F 中央 (南→北)



1区 SD130 ~ SD133 (SN874) 土層断面㊸E・F 東側 (南→北)



1区 SD133 ~ SD136 (SN874) 土層断面㊸E・F 東側 (南→北)



1区 SD142 (SN874) 遺物出土状況 (南→北)



1区 SN874 完掘状況 (南東→北西)



1区 SD126 (SN874) 完掘状況 (南→北)

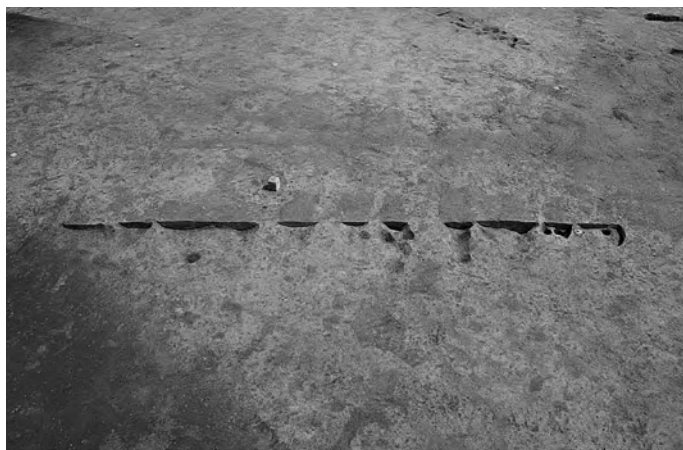

1区 SD312 ~ SD322 (SN875) 土層断面㊸ (西→東)



1区 SN875 完掘状況 (西→東)



1区 SD325 ~ SD327 (SN876) 土層断面㊸A (南→北)



1区 SD325 ~ SD327 (SN876) 完掘状況 (南→北)



1区 SD369 ~ SD372 (SN878) 土層断面㊸ (西→東)

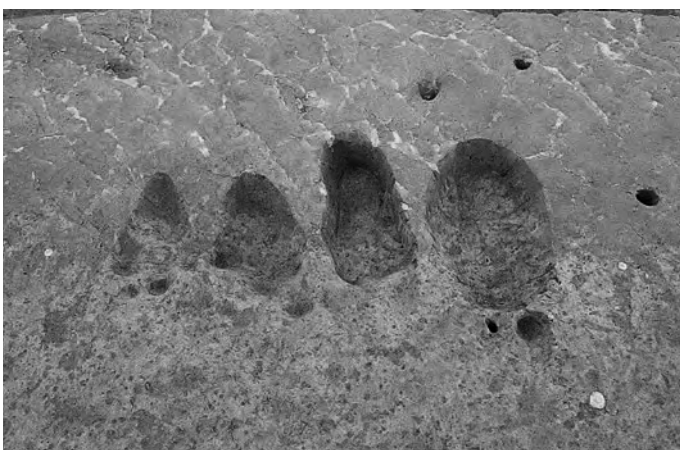

1区 SD369 ~ SD372 (SN878) 完掘状況 (西→東)



1区 SD390 · SD391 (SN879) 土層断面㊸A (西→東)



1区 SD392 ~ SD397 (SN879) 土層断面㊸B (西→東)



1区 SD390～SD397 (SN879) 完掘状況(西→東)



1区 SD348・SD349 (SN877) 土層断面㊸A 西半(南→北)



1区 SD350・SD351 (SN877) 土層断面㊸A 東半(南→北)



1区 SD348・SD349 (SN877) 土層断面㊸B 西半(南→北)



1区 SD350・SD351 (SN877) 土層断面㊸B 東半(南→北)



1区 SD348～SD351 (SN877) 完掘状況(南→北)



1区 SD491・SD490・SD489 (SN880) 土層断面㊸(南→北)



1区 SD491・SD490・SD489 (SN880) 完掘状況(南→北)



1区 SD632・SD633 (SN881) 土層断面㊸A (南→北)



1区 SD630・SD631 (SN881) 土層断面㊸B (南→北)



1区 SD634・SD635 (SN881) 土層断面㊸C 西側 (南→北)



1区 SD636・SD637 (SN881) 土層断面㊸C 西側 (南→北)



1区 SD638・SD639 (SN881) 土層断面㊸C 中央 (南→北)



1区 SD640・SD641 (SN881) 土層断面㊸C 東側 (南→北)



1区 SD642・SD643 (SN881) 土層断面㊸C 東側 (南→北)



1区 SN881 完掘状況 (南東→北西)



1区 NR500 土層断面㊸A (北西→南東)

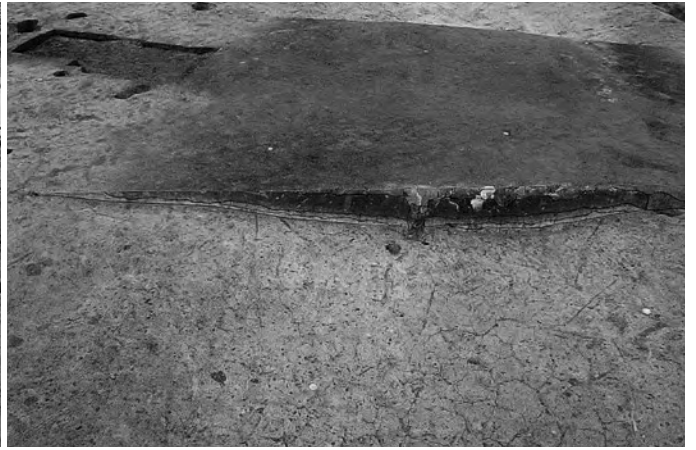

1区 NR500 土層断面㊸C 南半 (東→西)



1区 NR500 土層断面㊸B (東→西)



1区 NR500 土層断面㊸C (北東→南西)



1区 NR500 土層断面㊸D (南東→北西)



1区 NR500 完掘状況 (北西が上)



1区 SD576 · NR814 土層断面㊸A (北西→南東)



1区 SD576 · NR814 土層断面㊸B (北東→南西)



1区 NR814 完掘状況(東→西)



1区 道路状遺構 884 完掘状況(高所)(南→北)



1区 SD446(道路状遺構 884) 土層断面㊦ 西側(南東→北西)



1区 SD447(道路状遺構 884) 土層断面㊦ 中央(南東→北西)



1区 SD448(道路状遺構 884) 土層断面㊦ 東側(南東→北西)



1区 SD446~SD448(道路状遺構 884) 土層断面㊦A(南西→北東)



1区 SD446(道路状遺構 884) 土層断面㊦A 西側(南西→北東)



1区 SD447(道路状遺構 884) 土層断面㊦A 中央(南西→北東)



1区 SD448 (道路状遺構 884) 土層断面㊸A 東側 (南西→北東)



1区 SD446 ~ SD448 (道路状遺構 884) 土層断面㊸B (南西→北東)



1区 SD446 ~ SD448 (道路状遺構 884) 土層断面㊸C (南西→北東)



1区 SD446・SD447 (道路状遺構 884) 土層断面㊸C 西側 (南西→北東)



1区 SD448 (道路状遺構 884) 土層断面㊸C 東側 (南西→北東)

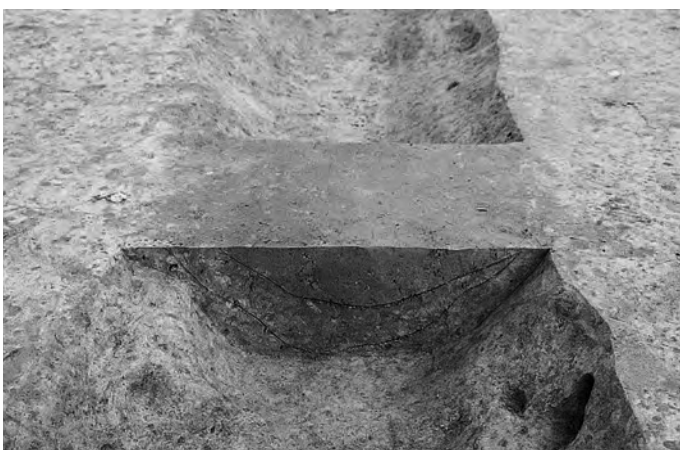

1区 SD446 (道路状遺構 884) 土層断面㊸D 西側 (南西→北東)



1区 SD448 (道路状遺構 884) 土層断面㊸D 東側 (南西→北東)



1区 SD446 (道路状遺構 884) 土層断面㊸E (南西→北東)



1区 SD598 (道路状遺構 884) 土層断面㊸A (南西→北東)



1区 SD598 (道路状遺構 884) 土層断面㊸B (南西→北東)



1区 SD598 (道路状遺構 884) 完掘状況 (南西→北東)



1区 道路状遺構 882・道路状遺構 883 完掘状況 (高所) (東→西)



1区 SD577 (道路状遺構 882) 土層断面㊸A (北東→南西)



1区 SD600 (道路状遺構 882) 土層断面㊸A (北東→南西)



1区 SD600 (道路状遺構 882) 土層断面㊸A 南側 (東→西)



1区 SD577 (道路状遺構 882) 土層断面㊸A 北側 (東→西)



1区 SD577 (道路状遺構 882) 土層断面㊸B (西→東)



1区 SD600 (道路状遺構 882) 土層断面㊸B (西→東)



1区 SD600 (道路状遺構 882) 土層断面㊸B (東→西)



1区 SD577 (道路状遺構 882) 土層断面㊸B (東→西)



1区 SD577・SD574 (道路状遺構 882) 土層断面㊸C (南東→北西)



1区 SD574 (道路状遺構 882) 土層断面㊸A (東→西)



1区 SD574 (道路状遺構 882) 土層断面㊸B (北西→南東)



1区 SD600 (道路状遺構 882) 土層断面㊸C (南→北)



1区 SD600 (道路状遺構 882) 土層断面㊸D (北東→南西)



1区 SD600 (道路状遺構 882) 完掘状況 (南→北)



1区 SD578 (道路状遺構 883) 土層断面㊸ (南西→北東)



1区 SD578 (道路状遺構 883) 土層断面㊸A 南側 (南東→北西)



1区 SD577 (道路状遺構 883) 土層断面㊸A 北側 (南東→北西)



1区 SD577 (道路状遺構 883) 土層断面㊸A 北側 (北西→南東)



1区 SD578 (道路状遺構 883) 土層断面㊸B 南側 (北西→南東)



1区 SD577・SD578 (道路状遺構 883) 完掘状況 (南東→北西)



2区 基本層序 A (北→南)



2区 基本層序 B (北→南)



2区 基本層序 C (北西→南東)



2区 基本層序 D (北西→南東)



2区 基本層序 E (北西→南東)



2区 基本層序 F (北西→南東)



2区 基本層序 G (南西→北東)



2区 基本層序 H (南西→北東)

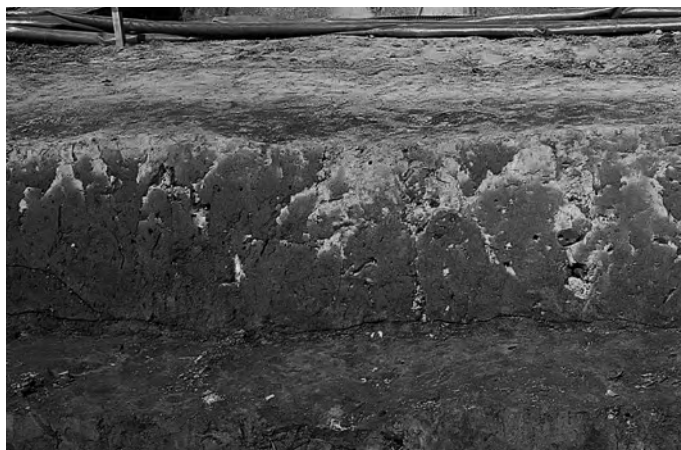

2区 基本層序 I (南西→北東)



2区 基本層序 J (南東→北西)



2区 基本層序 K (南東→北西)



2区 基本層序 L (南東→北西)



2区 基本層序 M (南西→北東)



2区 基本層序 N (南東→北西)



2区 基本層序 O (南東→北西)



2区 基本層序 P (南→北)



2区 基本層序 Q (東→西)



2区 基本層序 R (南東→北西)



2区 基本層序 S (南東→北西)



2区 基本層序 T (南西→北東)



2区 SE403 土層断面 (北→南)



2区 SE403 完掘状況 (北→南)



2区 Pit435・SE405・SK404 土層断面②A (北西→南東)



2区 Pit435・SE405・SK404 完掘状況 (北→南)

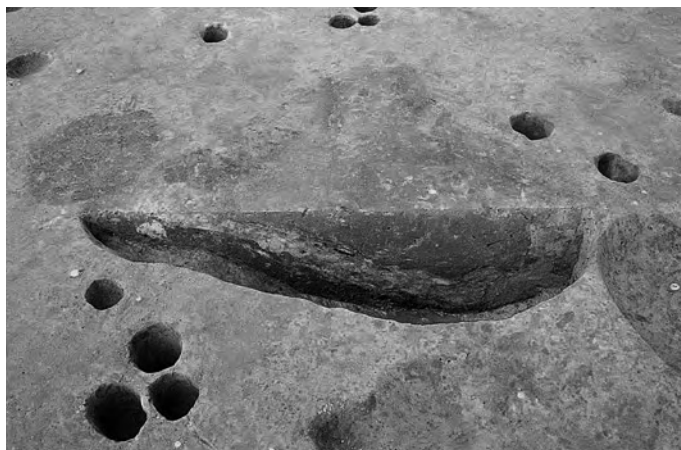

2区 SE434 土層断面(東→西)



2区 SE434 完掘状況(南西→北東)



2区 SE783 · SK842 土層断面④A(南東→北西)



2区 SE783 · SK842 完掘状況(南→北)



2区 SX1421 · SE1409 土層断面⑤A(南東→北西)



2区 SX1421 · SE1409 完掘状況(南東→北西)



2区 SE519 土層断面(西→東)



2区 SE519 完掘状況(西→東)



2区 SE538 土層断面(東→西)



2区 SE538 完掘状況(東→西)



2区 SE136 土層断面(南→北)



2区 SE136 完掘状況(南→北)



2区 SE446 遺物出土状況(南東→北西)



2区 Pit448・SE446 完掘状況(南→北)



2区 SE447 土層断面(南西→北東)



2区 SE447 完掘状況(西→東)



2区 SE1027 土層断面(南西→北東)



2区 SE1027 完掘状況(南西→北東)



2区 SE1028 土層断面(南西→北東)



2区 SE1028 完掘状況(南西→北東)



2区 SE728 完掘状況(南→北)



2区 SE732 完掘状況(南西→北東)



2区 SE1203 土層断面(南→北)



2区 SE1203 完掘状況(南→北)

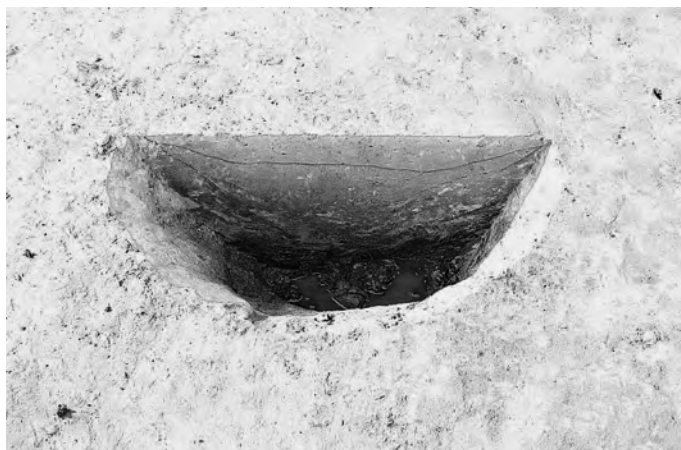

2区 SE137 土層断面(南→北)



2区 SE137 完掘状況(南→北)



2区 SE444 土層断面(南→北)



2区 SE444 完掘状況(南西→北東)



2区 SE818 土層断面(北東→南西)



2区 SE818 完掘状況(北東→南西)



2区 SE351 土層断面(南西→北東)

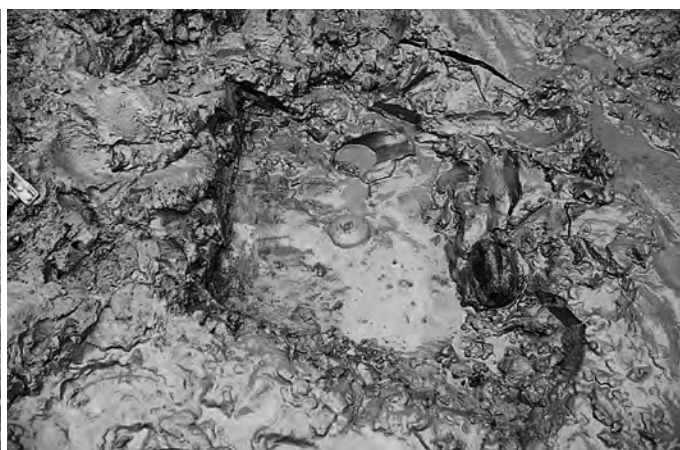

2区 SE351 遺物出土状況(北西→南東)



2区 SE351 完掘状況(西→東)



2区 SE847・SE846 土層断面㉔・㉕(北→南)



2区 SE846 完掘状況(北→南)

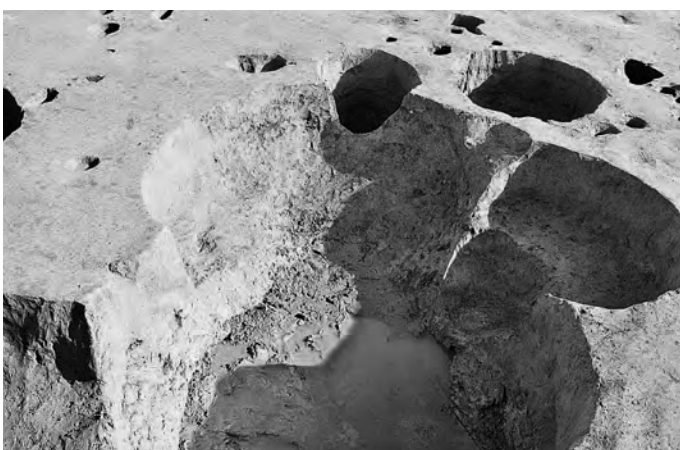

2区 SE847 完掘状況(北→南)



2区 SE383 土層断面(南西→北東)



2区 SE383 完掘状況(南→北)



2区 SE382 土層断面(南→北)



2区 SE382 完掘状況(南→北)



2区 Pit679・SE482 土層断面㉔A(北→南)



2区 SE482 完掘状況(北→南)

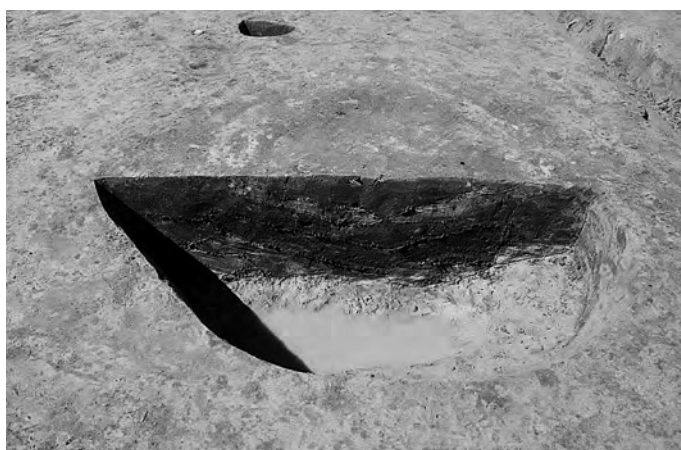

2区 SE4 土層断面(南東→北西)



2区 SE4 完掘状況(南→北)



2区 Pit433・SE251 土層断面㉔A(南東→北西)



2区 Pit433・SE251 完掘状況(南東→北西)



2区 SE392 土層断面(北→南)



2区 SE23 土層断面(南→北)



2区 SE23 完掘状況(南→北)



2区 SE709 土層断面(西→東)



2区 SE709 完掘状況(西→東)

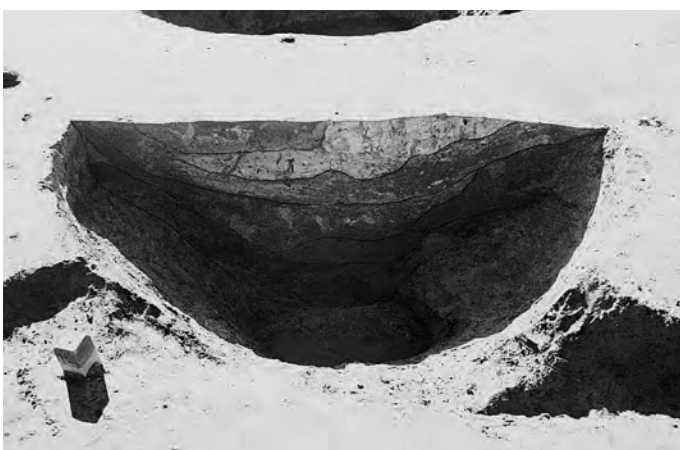

2区 SE845 土層断面①A(北→南)

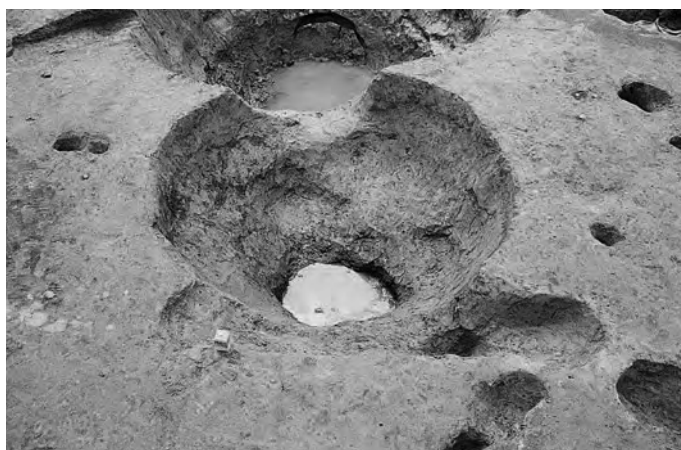

2区 SE845 完掘状況(北→南)



2区 SE449 土層断面①A(東→西)



2区 SE449 遺物出土状況(東→西)



2区 SE449 完掘状況(東→西)



2区 SE734・SK735 土層断面㊸A 上部(西→東)



2区 SE734 検出状況(西→東)



2区 SE734 井戸側上段検出状況(東→西)



2区 SE734 井戸側上段内土層断面(西→東)



2区 SE734 井戸側中段検出状況(西→東)



2区 SE647 土層断面(北東→南西)



2区 SE647 完掘状況(東→西)



2区 SE1509 土層断面(西→東)



2区 SE1509 完掘状況(西→東)

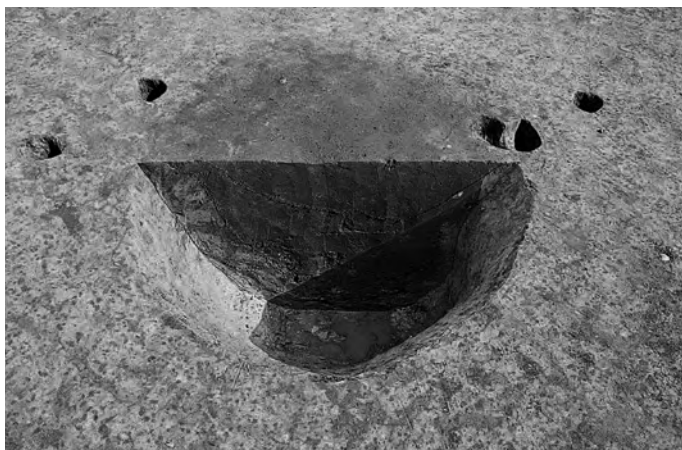

2区 SE1022 土層断面(南西→北東)



2区 SE1022 完掘状況(南西→北東)



2区 SK30 土層断面(南→北)



2区 SK30 完掘状況(南→北)



2区 SK31 土層断面(南→北)



2区 SK31 完掘状況(南→北)



2区 SK582 土層断面(南西→北東)



2区 SK582 完掘状況(南西→北東)



2区 SK374 土層断面(南→北)



2区 SK374 完掘状況(南→北)



2区 Pit1387・Pit1385・Pit1386・SK1384 土層断面㊟(南東→北西)



2区 Pit1387・Pit1385・Pit1386・SK1384 完掘状況(南東→北西)

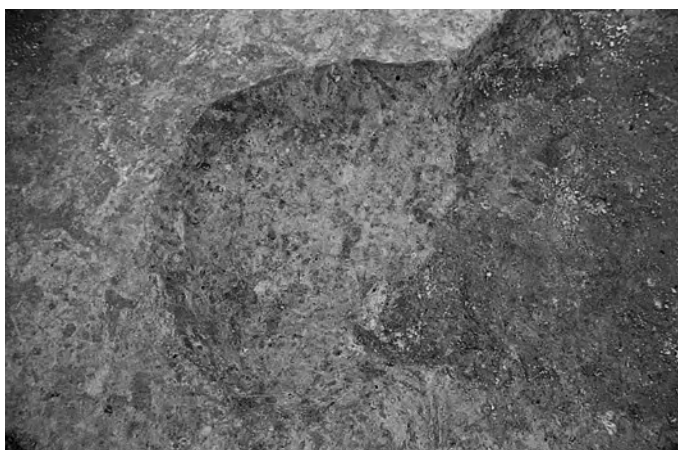

2区 SK559 完掘状況(南→北)



2区 SK558 土層断面(南西→北東)

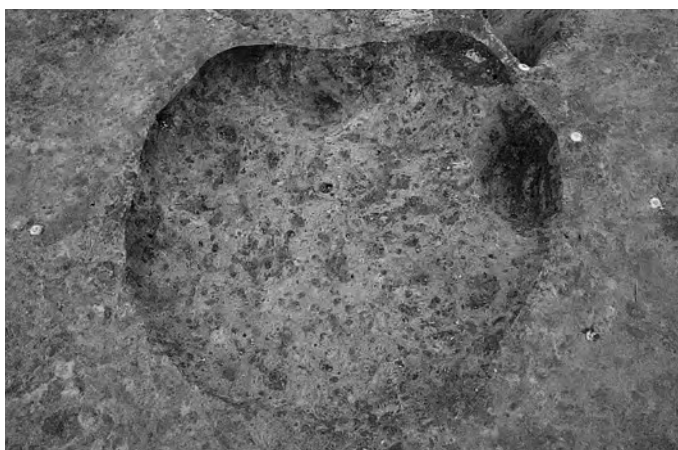

2区 SK558 完掘状況(南西→北東)



2区 SK32 土層断面(南→北)



2区 SK32 完掘状況(南→北)



2区 SK370・Pit371 土層断面㊸(南東→北西)



2区 SK370・Pit371 完掘状況(南東→北西)



2区 SK373・SK372 土層断面㊹(北東→南西)



2区 SK373・SK372 完掘状況(北東→南西)



2区 SK539・SD540 土層断面㊺(北西→南東)



2区 SK539 完掘状況(北西→南東)



2区 SK529・SD419 土層断面㉘(北東→南西)



2区 SK561・SD362 土層断面㉙(南西→北東)



2区 SK561 完掘状況(南西→北東)



2区 SK563・SD362 土層断面㉚(北西→南東)



2区 SK563 完掘状況(南西→北東)



2区 SK1991 土層断面(南東→北西)



2区 SK1991 完掘状況(南東→北西)



2区 SK224・SK223・SK225・SK226 土層断面㉛(北東→南西)



2区 SK224・SK223・SK225・SK226 完掘状況(北東→南西)



2区 SK369・SD362 土層断面㉔(西→東)



2区 SK369 完掘状況(西→東)



2区 SK302 完掘状況(西→東)



2区 SK283・Pit303 土層断面㉕(南→北)



2区 SK283・Pit303 完掘状況(南→北)



2区 SK560・SD537 土層断面㉖(南→北)

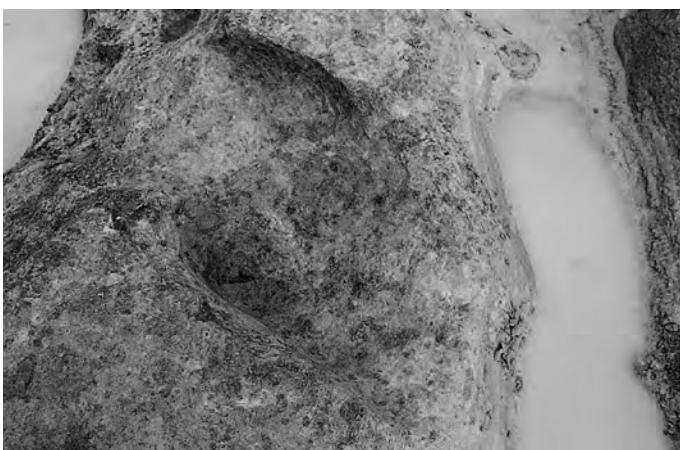

2区 SK560 完掘状況(南→北)



2区 SK1129 土層断面(南西→北東)

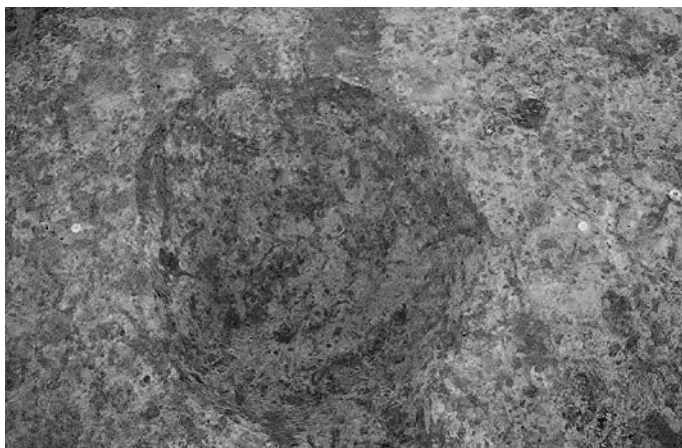

2区 SK1129 完掘状況(南西→北東)



2区 SK1125・SK1126 土層断面[㊟](南西→北東)



2区 SK1125・SK1126 完掘状況(南西→北東)



2区 SK1127 土層断面(西→東)

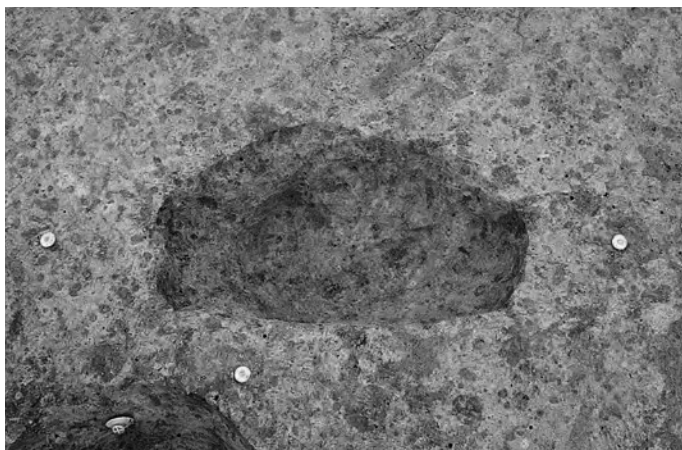

2区 SK1127 完掘状況(西→東)



2区 SK1091 土層断面(北西→南東)



2区 Pit1095・SK1091 完掘状況(北西→南東)