



緑と調和した、
賑わいと安らぎのあるまち
江南区

区役所だより

こうなん

令和6年(2024年)
12月1日
第424号

区の人口	
人口	67,533人 (+27)
男	32,935人 (+20)
女	34,598人 (+7)
世帯数	28,581世帯(+27)
令和6年10月末現在(カッコ内は前月比、住民基本台帳による)	

編集・発行:新潟市 江南区役所 地域総務課 〒950-0195 新潟市江南区泉町3丁目4番5号 電話:025-383-1000(代表) FAX:025-381-7090

除雪作業にご協力ください

いよいよ冬本番、雪の季節です。区では除雪計画に定めた路線で除雪を行います。一人一人がルールを守ることによって、安全でスムーズに除雪作業を進めることができます。快適な冬を過ごせるよう、皆様のご理解とご協力をお願いします。関連記事は、市報にいがた5面に掲載しています。歩道除雪を含む詳細な路線図は、各自治会・町内会にお知らせしたほか、江南区役所建設課にも設置しています。



にいがた
雪の日辞典

区建設課 維持係 ☎025-382-4762

道路に雪を出さないでください

道路は人や車が通る場所です。交通事故の原因になりますので、道路に雪を出さないでください。ご自宅の雪は敷地内での処理にご協力をお願いします。



段差解消ブロックは撤去してください

道路と人家・車庫の出入口に設置してある段差解消ブロック等は除雪作業の支障となります。撤去をお願いします。



路上駐車はやめてください

路上駐車があると除雪車が通れず、除雪作業の遅れにつながり、地域の方への迷惑になります。



除雪車に近づくのは危険です

除雪車に近づいたり作業員に話しかけることは危険です。またスムーズな作業の妨げにもなるため、絶対にやめてください。



令和6年度 江南区除雪計画路線図



路線図は区ホームページからも確認できます。

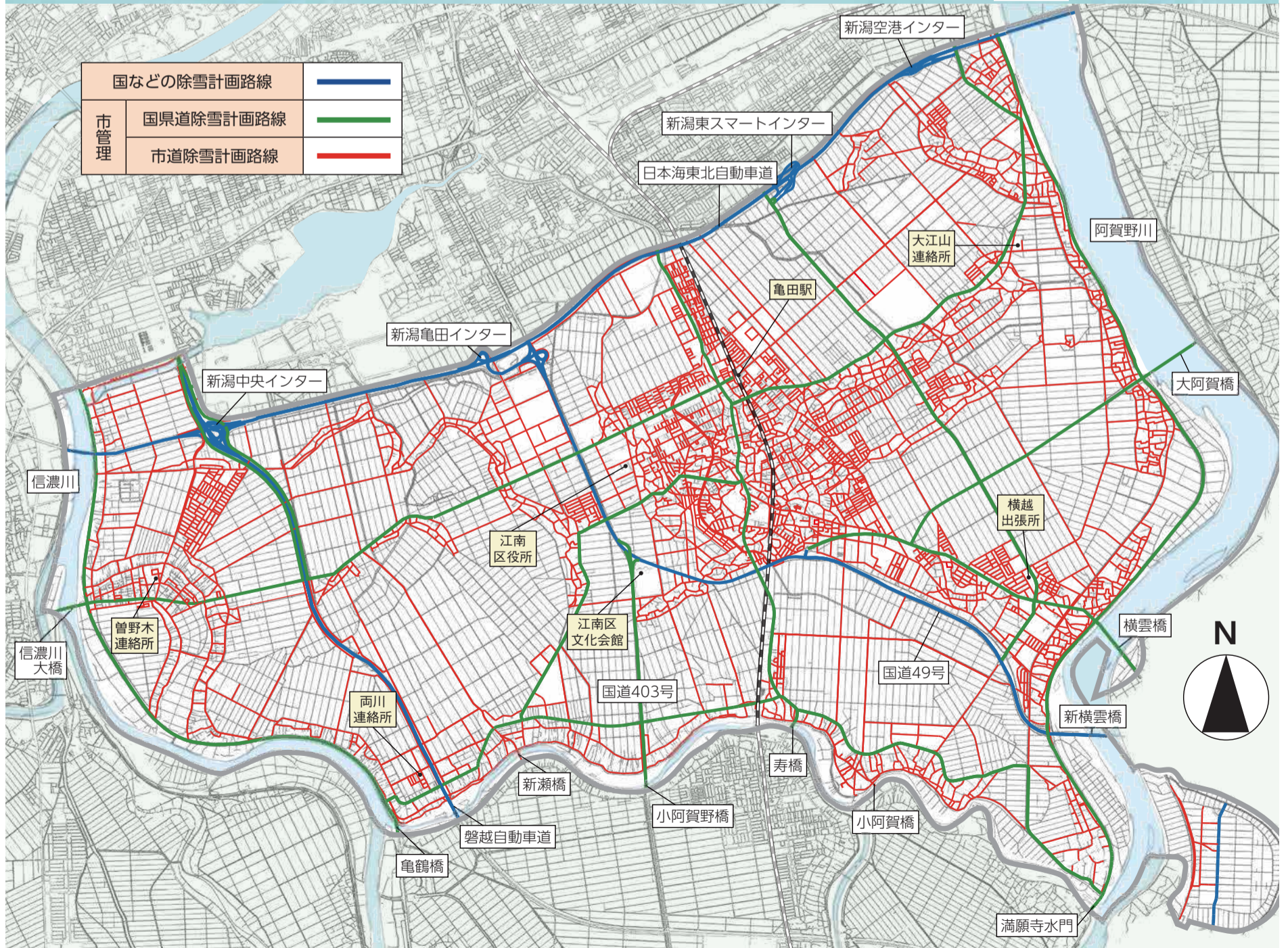

回=日時(時間は24時間表記) 場=場所 人=対象・定員 円=参加費(記載のないものは無料) 持=持ち物 申=申し込み(記載のないものは事前申し込み不要。当日直接会場へ) 問=問い合わせ





寒さや雪などで外遊びの機会が減るこれからの季節、お友だち同士や親子で、一緒に遊びませんか?
 問 健康福祉課 児童福祉係(☎025-382-4353)

子育て支援センター

開放的な室内に、遊具や絵本があり、のびのびと遊べます。

かめっこ広場
 泉町3-3-3(江南区福祉センター内) ☎025-383-5400

対象 就学前児とその保護者
利用時間 平日:9時~11時半、13時~15時半
 土曜:9時~11時半 ※日曜・祝日は休館
駐車場 44台(福祉センターと共有)

いちごっこ広場
 横越中央3-2-8(横越中央保育園併設) ☎025-385-4848



対象 就学前児とその保護者
利用時間 平日:9時~11時半、13時~15時半
 土曜:9時~11時半 ※日曜・祝日は休館
駐車場 34台(横越中央保育園と共有)

にこっと
 亀田向陽2-11-22(四つ葉こども園併設) ☎025-382-8230



対象 就学前児とその保護者
利用時間 平日:9時~11時半、13時~15時半
 ※土曜・日曜・祝日は休館
駐車場 15台(四つ葉こども園と共有)

●子育て交流会
 子育て世代と子育て応援団が交流し、地域で助け合える関係性づくりを目指します。
 回①12月5日(木) ②12月13日(金) 10時~11時15分
 場①いちごっこ広場 ②かめっこ広場
 参加 就学前児とその保護者:先着 ①8組 ②20組
 子育てを応援したい人:先着 ①5人 ②10人
 問 各開催日の前日までに・就学前児とその保護者:希望する会場へ電話
 ・応援したい人:健康福祉課 児童福祉係(☎025-382-4353)へ

●子育て応援団 ミーティング
 子育て応援団同士の意見交換会です。
 回 12/13(金) 11時半~12時半
 場 江南区福祉センター

同日開催

亀田東児童館 亀田水道町4-1-48 ☎025-378-5371



ボール遊びや工作の設備が整っており、自由に遊べます。



対象 0~18歳とその保護者(就学前児は保護者の同伴が必要)
利用時間 9時~18時
 ※第1木曜日の午前、12月29日~1月3日は休館
駐車場 10台

亀田図書館 茅野山3-1-14 ☎025-382-4696



おはなしのじかん
 ボランティアや図書館職員が、小さいお子さん向けに、絵本の読み聞かせを行っています。
 回 偶数月第1土曜日、毎月第3土・日曜日、毎月第2・4水曜日 10時半から



子どもたちの居場所 FES

泉町3-3-3(江南区福祉センター内) ☎025-382-9333

勉強、読書、テレビ、ゲームなど、自由に過ごせます。サークル活動も募集中!



対象 0~18歳
 ※小学4年生以下は保護者同伴。
 小学生は保護者の同意があれば子どもだけでも利用可
利用時間 二次元コード=上=から確認
 ※毎月第2日曜日、12月29日~1月3日は休館
駐車場 44台(福祉センターと共有)

●クリスマス工作 みんなでリースを作ろう!
 回 12月21日(土) 10時~11時
 参加 0~18歳 先着50人
 問 12月20日(金)までに同館へ電話

●クリスマスコンサート 同日開催
 回 11時~正午
 申込み不要、親子での参加可

各地区公民館の催し

亀田地区公民館
 茅野山3-1-14 ☎025-382-3703



毎月第2・4火曜日開催
プチプチひろば
 育児について、友だちづくりなどおしゃべりのできる居場所です。



回 12月10日・24日(火) 10時~11時半
 参加 0歳児とその保護者(就園前児の兄弟姉妹と一緒に参加可)
 問 バスタオル

ゆりかご学級
 赤ちゃんのいる保護者のための学びと交流の機会です。



日にち	内容
1/16(木)	赤ちゃんのいる暮らし
1/22(水)	家族みんなで取り組む子育て
1/30(木)	子育てとワークライフバランス
2/6(木)	みんなで子育てトーク

回 10時~正午 ※全4回
 参加 令和6年7~9月生まれ乳児の保護者 先着20人 保育あり12人
 問 12月16日(月)までに申込フォーム=上=または同館(☎025-382-3703)へ

横越地区公民館
 いぶき野1-1-2 ☎025-385-2043



毎月第2火曜日開催
子育てひろば
 保護者同士や子育てサポーターと色々なことをおしゃべりしませんか?



参加 就園前児とその保護者
 問 着替え、飲み物
 ※12月10日(火)のクリスマス編は定員に達しました。次回は1月14日(火)開催です。

曾野木地区公民館
 天野2-7-2 ☎025-280-6810



毎月第2・4月曜日開催
子育てサロン ~ぽっかぽか~
 保育室の自由開放(子どもの自由遊びや保護者同士の情報交換など)



回 12月9日・23日(月) 10時~正午
 参加 就園前児とその保護者(0歳児も参加可)

<広告欄> ※広告欄の掲載内容についての問い合わせは各広告主へ



江南区心配ごと相談所 来所または電話相談(予約不要) 毎週木曜日(祝日を除く) 13時~16時 場 江南区福祉センター 問 江南区社会福祉協議会【相談専用電話】(☎025・250・7823)

亀田行政サービスコーナーをご利用ください。住民票や印鑑登録証明書などの発行を行っています。平日 9 時～19 時 問 亀田行政サービスコーナー (☎025-381-1200)

江南区自治協議会 委員を公募

地域コミュニティ協議会や公共の団体などからの選出者・有識者、一般公募の委員で構成され、区と連携して地域課題の解決に取り組むための市の附属機関です。

より多様な意見を取り入れ、協議を行えるよう、たくさんのご応募をお待ちしています。

地域住民と行政をつなぐ「協働の要」として、情報共有・意見交換を行うとともに各分野での課題解決に向け、事業を企画し、魅力発掘や防災力向上、生活環境についての啓発運動に繋がる取り組みを実施しています。



任 期	令和7年4月1日(火)～令和9年3月31日(水)
募集人数	2人
応募資格	令和7年4月1日(火)時点で、江南区内に住所を有する満18歳以上の人 ※本市の他附属機関などの委員・市議会議員および市職員・江南区自治協議会の公募委員として、過去に2期活動したことがある人を除く
提出書類	①「江南区への私の思い、やりたいこと」と題した作文 (様式任意、800字～1,200字程度) ②市民活動経験などの活動歴(所定様式 ホームページからダウンロード) ③住所、氏名、平日の昼間に連絡のつく電話番号、生年月日を記したもの(任意様式)
応募方法 問い合わせ	1月10日(金)までに提出書類を地域総務課 (〒950-0195 江南区役所地域総務課34番窓口 ※所在地記載不要、FAX025-381-7090、✉chiikisomu.k@city.niigata.lg.jp、☎025-382-4619)へ



健康・福祉に関するお知らせ

自宅でできる運動をご紹介します！運動でヘルスアップ

自宅でできるストレッチ、筋トレなど健康づくりのための運動とお話

回12月23日(月) 13時半～15時半(受付:13時15分から)

場 亀田総合体育館 回先着12人 回内履き、飲み物(水・お茶)、タオル

回12月2日(月)～9日(月)に健康福祉課 健康増進係(☎025-382-4316)へ

フレイルチェック会

簡易機器で握力、筋肉量、滑舌の測定や、身体や生活についての質問に答えることで、フレイルの兆候を確認します。

会場	日にち	時間	申込期間
大江山農村環境改善センター	12/20(金)	13:30～15:30	11/22(金)～12/11(水)
亀田地区コミュニティセンター	3/11(火)		2/10(月)～3/3(月)
両川公民館	3/3(月)	10:00～12:00	1/30(木)～2/20(木)

回65歳以上の区民 回動きやすい服装、運動靴、水分補給用の飲み物

回ケーアンドケーハートスクール(☎025-383-8610、土日祝を除く9時～17時)

回江南区健康福祉課 健康増進係(☎025-382-4316)

亀田地区公民館

茅野山3-1-14(☎025-382-3703)

令和7年度 公民館不定期利用団体申請受け付け

回12月1日(日)から

回主登録を希望する公民館へ申請書を提出 ※申請書は各公民館窓口で配布

公民館	問い合わせ
亀田	☎025-382-3703
曾野木	☎025-280-6810
両川	
横越	☎025-385-2043

※記載の4館以外は受付期間が異なるため、詳細は各公民館へ問い合わせてください

学習用に部屋を開放します

回12月14日・28日(土) 9時～17時

回中高生を優先 10人

江南区郷土資料館

茅野山3-1-14(☎025-382-1157、金曜休)

横越語り部サークル 12月 昔語りの会

旧横越町や周辺地域に伝わる昔話を、横越の方言で語ります。今月は「十二の干支」など4つのお話です。

回12月21日(土) 14時～同45分

場 江南区文化会館

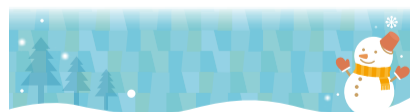

ふれあい掲示板

市民グループなどの催しを掲載しています

ほのぼの江南

ひきこもりなど社会とつながることに不安を感じている人が、おしゃべりしたりお茶を飲んだり、気楽に安心して自由に過ごせる居場所です。

回12月11日(水) 10時～16時

場 江南区福祉センター

回 区社会福祉協議会(☎025-250-7743)

雪によるLPガス事故に注意

事故防止のため、次のことに気を付けましょう。

- ① LPガス容器・メーター・屋外設置の給湯器の周辺を除雪
 - ② 雪下ろし時、LPガス設備に注意
 - ③ 適度に換気し、排気筒や吸気口が雪で塞がれていないか点検
- ※ガス漏れや燃焼器具に異常があった場合は、直ちに使用を中止し、取引のあるLPガス販売店に連絡してください。
- 回 一般社団法人 新潟県LPガス協会(☎025-267-3171)

ボーイスカウト新潟第15団 メンバー募集と活動体験

親子でのボーイスカウト体験です。青竹から門松を作りましょう。

回12月14日(土) 9時～正午

場 横越地区公民館

回 年長～小学2年生とその保護者 先着10組

※男女とも可 回300円

回 同団(✉ngt15bv@gmail.com)



新潟税務署からのお知らせ 令和6年分確定申告の相談をご検討の方へ

1月6日(月)～2月14日(金)の署内での所得税・個人消費税・贈与税の申告相談については、今年度から電話による予約が必要です。予約のない場合は対応できません。

2月17日(月)～3月17日(月)の確定申告期間中に相談希望の方は、申告会場の「朱鷺メッセ」(中央区万代島6)へお越しください。なお、入場には入場整理券が必要です。会場で当日配布も行いますが、国税庁LINE公式アカウントから事前予約を行うと入場がスムーズです。

各区役所での申告など詳細については、市報にいがたで2月頃にお知らせします。

回 新潟税務署 個人課税部門(☎025-229-2151)



12/4～10は人権週間 横越小学校で1日人権擁護委員による啓発活動を行いました

10月4日に、横越小学校で児童21人が「1日人権擁護委員」に任命され、人権についてのお話を聞き、理解を深めました。

10月15日の始業式では、委員全員でステージに上がり、約600人の児童に向け呼びかけを行いました。横越小の「協力、あいさつ、思いやり」というスローガンも織り交ぜた呼びかけで、学校全体に人権に対する意識が芽生えました。

この機会に皆さんも人権について考えてみませんか？



消防情報 消太の視点

冬季の入浴中の事故に要注意！

ヒートショックとは、急激な温度変化により血圧が大きく変動することで、失神や血管疾患などを引き起こす健康被害です。

寒い脱衣所や浴室から熱い湯船に入った時の温度差が大きくなる1月をピークに、11月～4月にかけて高齢者の入浴中に多く発生します。

【予防の6つのポイント】

- ① 入浴は食後・飲酒後・服薬後、30～60分たってから
- ② 入浴前にコップ1杯の水分を摂る
- ③ 入浴前に脱衣所や浴室を温める
- ④ 入浴は家族に声をかけてから
- ⑤ 湯温は41℃、お湯につかる時間は10分を目安に
- ⑥ 湯船から立ち上がる時は、手すりを利用してゆっくりと

回 江南消防署 消防課 消防係 救急担当(☎025-381-2327)

< 広告欄 > ※広告欄の掲載内容についての問い合わせは各広告主へ