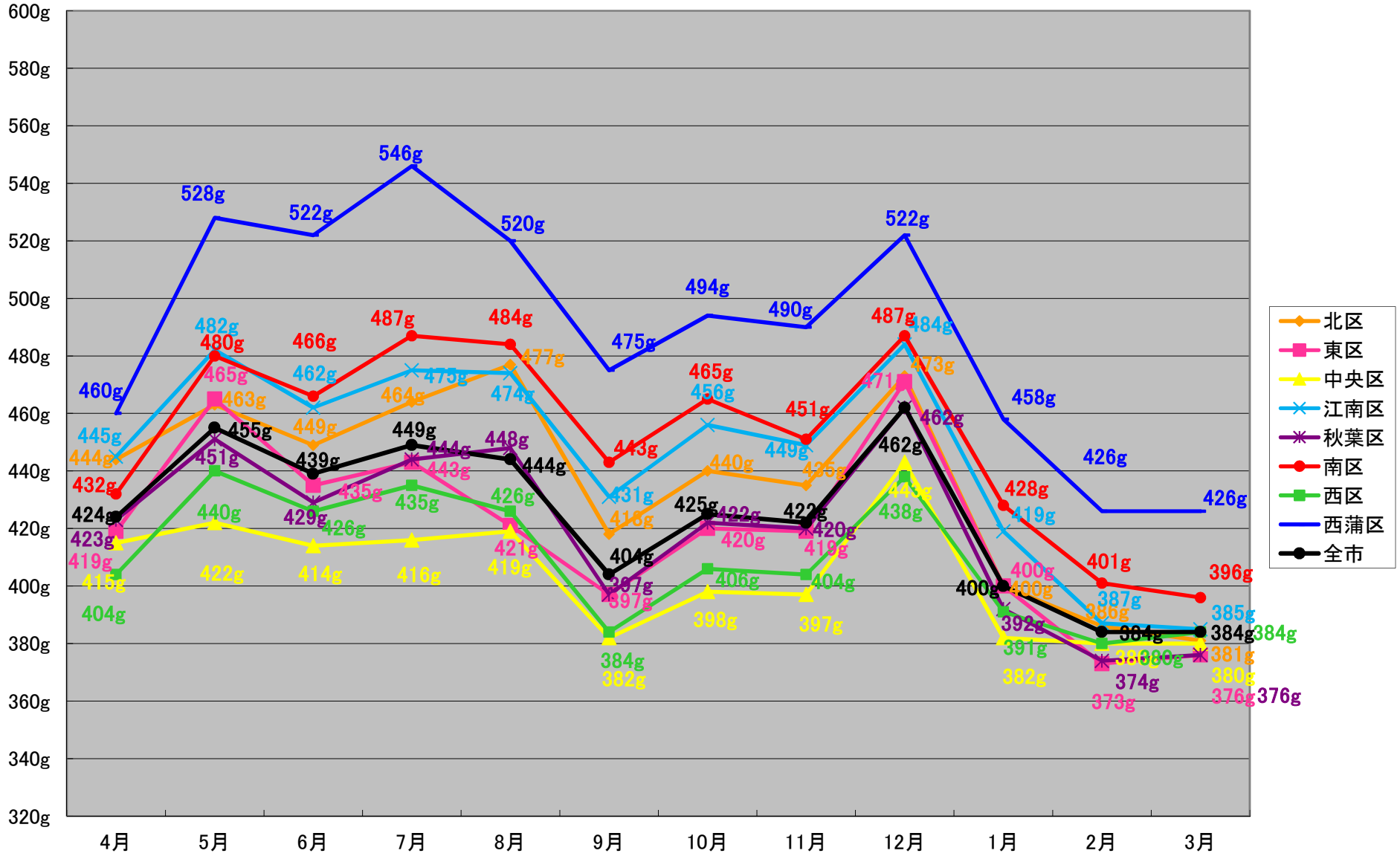令和5年度　各区別　1人1日あたりごみ量(確定値)